



GOBIERNO  
DE ESPAÑA

MINISTERIO  
DE SANIDAD  
Y POLÍTICA SOCIAL



AÑO 2009

# PENSIONES NO CONTRIBUTIVAS DE LA SEGURIDAD SOCIAL PRESTACIONES SOCIALES Y ECONÓMICAS DE LA LISMI

INFORME DEL SEGUIMIENTO Y EVOLUCIÓN DE LA GESTIÓN

MES DE OCTUBRE

# Í N D I C E

Página

## 1 PENSIONES NO CONTRIBUTIVAS DE LA SEGURIDAD SOCIAL (PNCs)

### INFORME:

1.1	Introducción.....	1
1.2	Situación y evolución de las pensiones e importes de las nóminas .....	1
1.3	Situación y evolución de la gestión en trámite inicial.....	3
1.4	Seguimiento y control de pensionistas: Revisiones de Oficio e Instancia de parte .....	9

### ANEXOS:

1.a	Situación y evolución de las pensiones e importes de las nóminas .....	1-8
1.b	PNC de jubilación: Datos de la gestión mensual y anual .....	9-17
1.c	PNC de invalidez: Datos de la gestión mensual y anual .....	18-26
1.d	PNCs de la Seguridad Social: Datos de la gestión mensual y anual.....	27-35
1.e	PNC de jubilación e invalidez: Coeficientes de la gestión mensual.....	36-38
1.f	Reclamaciones previas a la vía jurisdiccional social: Datos de la gestión mensual y anual.....	39-42
1.g	Revisiones de Oficio e Instancia de parte: Datos de la gestión mensual y anual.....	43-54

## 2 PRESTACIONES SOCIALES Y ECONÓMICAS DE LA LISMI

### INFORME:

2.1	Introducción.....	1
2.2	Situación y evolución de los beneficiarios, número de prestaciones e importes de las nóminas .....	1
2.3	Situación y evolución de la gestión en trámite inicial.....	3
2.4	Seguimiento de la gestión derivada de las revisiones de oficio e instancia de parte.....	3

### ANEXOS:

2.a	Evolución y situación de los beneficiarios/prestaciones e importes de las nóminas.....	55-57
2.b	Prestaciones de la LISMI: Datos de la gestión mensual y anual .....	58-61
2.c	Revisiones de Oficio e Instancia de parte: Datos de la gestión mensual y anual.....	62-81

## 3 SITUACIÓN PRESTACIONES DE NATURALEZA NO CONTRIBUTIVA (PNNC)

### ANEXOS:

3.a	Situación de las Prestaciones de Naturaleza no Contributiva .....	82
-----	---	----

1

## PENSIONES NO CONTRIBUTIVAS DE LA SEGURIDAD SOCIAL

# INFORME DEL SEGUIMIENTO Y EVOLUCIÓN DE LA GESTIÓN DE PNC

## 1.1 INTRODUCCIÓN

Los datos sobre la gestión y el pago de la nómina de las Pensiones no Contributivas de la Seguridad Social de jubilación e invalidez (PNC) parten de la información facilitada por los distintos órganos gestores de las Comunidades Autónomas y Direcciones Territoriales del IMSERSO y se articula, dentro de cada uno de los aspectos objeto de seguimiento y evaluación, como se detalla a continuación:

- Datos de gestión y de la nómina mensual.
- Datos de gestión y de la nómina del año 2009, comprendiendo la realizada hasta el mes de referencia.
- Datos sobre la nómina de pago y número de beneficiarios desde el año 2002.

La información presentada hace referencia a los siguientes aspectos:

- Nóminas: situación y evolución de los pensionistas e importes de las mismas.
- Gestión en trámite inicial: recoge la situación y evolución de la gestión para cada tipo de pensión, en función de distintos parámetros tales como el movimiento de solicitudes, resoluciones, causas de denegación o coeficientes de gestión entre otros.
- Seguimiento y control de pensionistas, con especial incidencia en las revisiones de oficio e instancia de parte efectuadas por los órganos gestores competentes.

Conforme a las distintas modalidades de gestión resultantes de lo establecido en la Disposición Adicional decimoctava del Real Decreto Legislativo 1/1994, de 20 de Julio, por el que se aprueba el Texto Refundido de la Ley General de la Seguridad Social, la gestión de estas pensiones es llevada a cabo por las Direcciones Territoriales del IMSERSO en las Ciudades Autónomas de Ceuta y Melilla, y por los órganos correspondientes de cada una de las Comunidades Autónomas que conforman el Estado español.

## 1.2 EVOLUCIÓN Y SITUACIÓN DE LAS PENSIONES E IMPORTES DE LAS NÓMINAS

Conforme a la información facilitada por la Gerencia de Informática de la Seguridad Social y por los órganos gestores competentes en las Comunidades Autónomas de Navarra y el País Vasco, el número total de pensiones no contributivas en la nómina de octubre de 2009 en todo el Estado español ha alcanzado la cantidad de 455.747 un 0,18% menos que en el mes anterior.

En el cuadro y gráficos siguientes se recogen los datos básicos de la nómina de octubre de 2009:

NÓMINA DE OCTUBRE	PNC DE JUBILACIÓN		PNC DE INVALIDEZ		TOTAL PNCs	
NÚMERO DE PENSIONES	259.233	56,88%	196.514	43,12%	455.747	100,00%
IMPORTES	82.089.821,01	53,66%	70.886.391,95	46,34%	152.976.212,96	100,00%

Evolución número pensionistas

Evolución importe nóminas mensuales

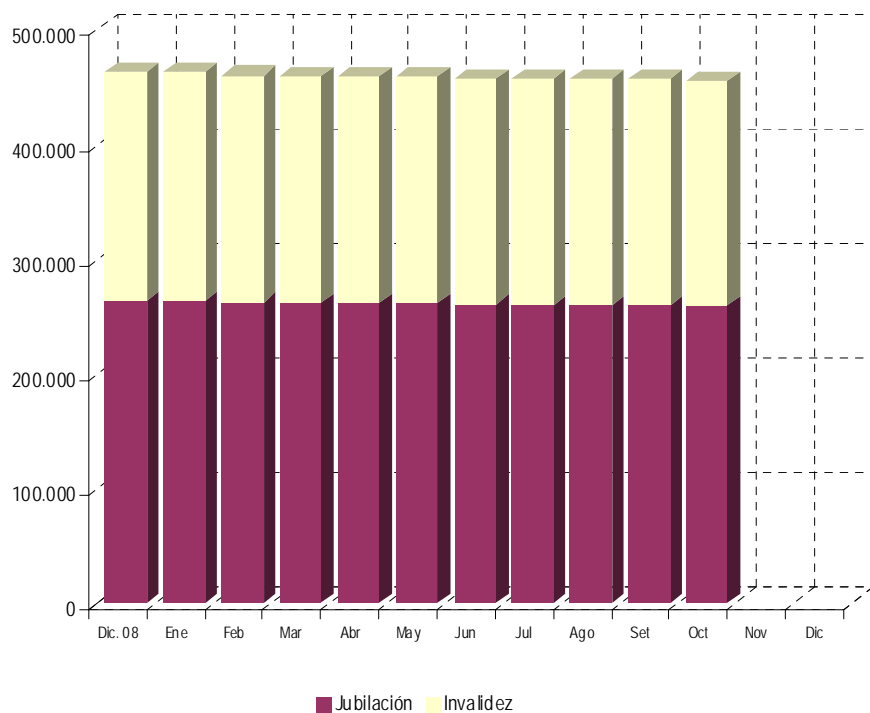
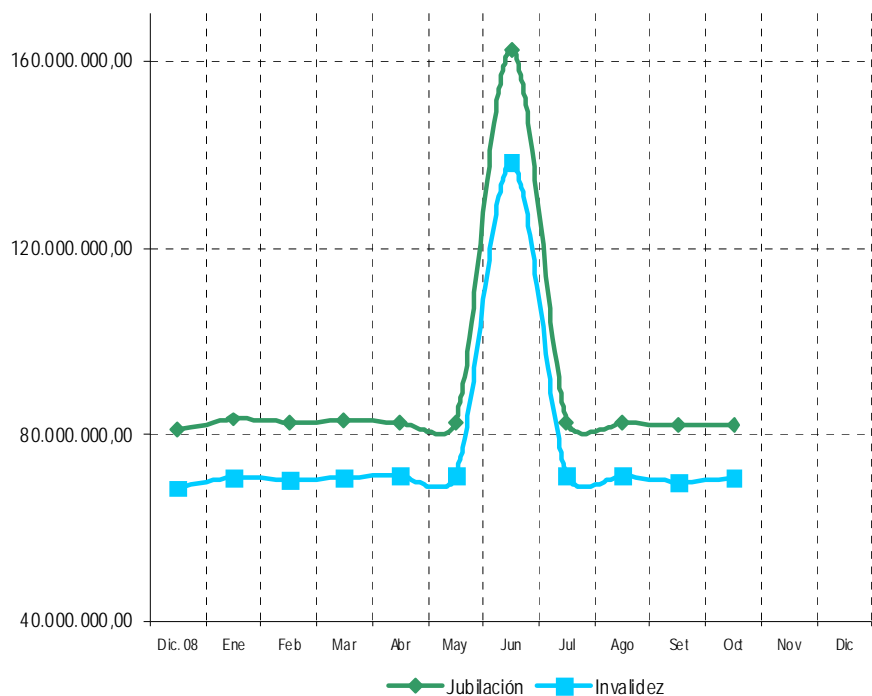

La Ley 2/2008, de 23 de diciembre, de Presupuestos Generales del Estado para el año 2009 y en aplicación de lo establecido en su apartado cinco de la disposición adicional duodécima, el Real Decreto 2127/2008, de 26 de diciembre sobre revalorización de las pensiones del sistema de la Seguridad Social y de otras prestaciones públicas para el ejercicio 2009 fija la cuantía anual para dicho año de la pensión no contributiva, quedando establecida su importe mensual en 336,33 euros, lo que ha supuesto un porcentaje de revalorización del 2,4 %, en el que se incluye la desviación del 0,4 % entre IPC previsto y el real producido para el periodo noviembre 2007- noviembre 2008.

El importe bruto de la nómina de octubre de 2009 asciende a 152.976.212,96 euros. El importe medio abonado a cada pensionista ha quedado establecido para la PNC de invalidez en 360,72 euros y en jubilación en 316,66 euros, superior el de la PNC de invalidez al de jubilación, entre otras razones porque además de que al menos 34.197 de sus beneficiarios perciben el complemento del 50% por necesidad de otra persona, el montante a percibir en nómina por atrasos es mayor al ser más compleja la gestión y, por ende, el plazo de resolución.

Conforme a la información contenida en el Fichero Técnico de PNC constituido en la Dirección General del IMSERSO, el perfil del pensionista de PNC de jubilación, es predominantemente el de mujer española casada con una edad comprendida entre los 70 y 79 años, y conviviendo en una unidad familiar formada por dos y tres miembros. En cuanto al pensionista de PNC de invalidez es posible reseñar que es un nacional español, que convive en una unidad económica integrada por dos y tres personas y que acredita un grado de minusvalía valorado entre el 65 y el 74%, si bien atendiendo a su edad y sexo es posible distinguir que el pensionista tipo es varón soltero menor de 40 años y mujer casada con edad superior a 40 años, que presentan preferentemente discapacidades de tipo psíquico.

### 1.3 SITUACIÓN Y EVOLUCIÓN DE LA GESTIÓN EN TRÁMITE INICIAL

Año 2009	PNC DE JUBILACIÓN				PNC DE INVALIDEZ				TOTAL PNCs			
	Solicitadas	Resueltas	Aprobadas	Pendte. Real	Solicitadas	Resueltas	Aprobadas	Pendte. Real	Solicitadas	Resueltas	Aprobadas	Pendte. Real
Media 2008	2.276	2.280	1.380	5.468	2.401	2.304	1.201	12.692	4.676	4.584	2.582	18.160
Enero	2.048	1.688	971	5.828	2.254	1.894	876	13.052	4.302	3.582	1.847	18.880
Febrero	2.506	2.566	1.634	5.768	2.558	2.602	1.328	13.008	5.064	5.168	2.962	18.776
Marzo	2.658	2.261	1.399	6.165	2.816	2.424	1.281	13.400	5.474	4.685	2.680	19.565
Abril	2.521	2.530	1.674	6.156	2.946	2.829	1.511	13.517	5.467	5.359	3.185	19.673
Mayo	2.567	2.490	1.660	6.233	3.012	2.614	1.532	13.915	5.579	5.104	3.192	20.148
Junio	2.639	2.458	1.592	6.414	2.990	2.630	1.402	14.275	5.629	5.088	2.994	20.689
Julio	2.318	2.515	1.474	6.217	2.570	2.787	1.416	14.058	4.888	5.302	2.890	20.275
Agosto	1.684	1.796	1.128	6.105	2.082	2.055	1.056	14.085	3.766	3.851	2.184	20.190
Setiembre	1.862	2.167	1.181	5.800	2.228	2.498	1.200	13.815	4.090	4.665	2.381	19.615
Octubre	2.246	2.167	1.294	5.879	2.401	2.711	1.308	13.505	4.647	4.878	2.602	19.384
Noviembre												
Diciembre												
Total Año	23.049	22.638	14.007	5.879	25.857	25.044	12.910	13.505	48.906	47.682	26.917	19.384
Media 2009	2.305	2.264	1.401		2.586	2.504	1.291		4.891	4.768	2.692	

El seguimiento de la gestión de las PNC contempla aquellos aspectos que se corresponden con la situación en trámite inicial de la solicitud de pensión no contributiva de jubilación o invalidez. El análisis parte de los datos básicos facilitados por los distintos órganos gestores correspondientes al mes de octubre, relativos a la entrada de solicitudes, resolución y reconocimiento del derecho a pensión, cuyas cifras, a nivel de Estado, se ofrecen en el cuadro anterior. La información que contiene se ha estructurado en secuencia mensual a efectos de poder seguir la evolución de estos trámites de la gestión a lo largo del año 2009, permitiendo así su contraste con las cifras medias anuales de cada uno de los aspectos que se analizan.

Analizando de un modo específico cada uno de los aspectos de la gestión, para el mes de octubre se obtienen los siguientes resultados:

- Se han presentado un total de 4.647 solicitudes, de las que el 51,67% corresponde a PNC de invalidez. El análisis comparativo respecto al número de solicitudes presentadas en el mismo mes del año anterior nos muestra un descenso global del 15,94%, que se motiva sobre todo en el 24,20% que se produce en jubilación. Igualmente, si los datos de este mes se comparan con el promedio de solicitudes presentadas en el año se registra un descenso global del 4,99%, siendo del 7,15% en la pensión de invalidez.

SOLICITUDES PRESENTADAS						
TIPO PNC	OCTUBRE 2009		MENSUAL 2008		PROMEDIO 2009	
	NUMERO		NUMERO	OCTUBRE 09 / OCTUBRE 08	NUMERO	OCTUBRE 09 / AÑO 09
JUBILACIÓN	2.246	48,33%	2.963	-24,20%	2.305	-2,56%
INVALIDEZ	2.401	51,67%	2.565	-6,39%	2.586	-7,15%
TOTAL	4.647	100,00%	5.528	-15,94%	4.891	-4,99%

- Del total de 4.878 solicitudes resueltas, el 55,58% lo han sido de PNC de invalidez, porcentaje de participación que es superior al de la entrada de solicitudes (51,67%). La comparación con el número de solicitudes resueltas en el mismo mes del año anterior pone de manifiesto un descenso global del 7,03%, que en jubilación alcanza el 25,04% si bien en invalidez se produce un incremento del 15,07%.. Por el contrario, si los datos de este mes se comparan con el promedio de solicitudes resueltas en el año se registra una aumento del 2,31%, que se motiva en el incremento del 8,27% que se produce en invalidez.

SOLICITUDES RESUELTAS						
TIPO PNC	OCTUBRE 2009		MENSUAL 2008		PROMEDIO 2009	
	NUMERO		NUMERO	OCTUBRE 09 / OCTUBRE 08	NUMERO	OCTUBRE 09 / AÑO 09
JUBILACIÓN	2.167	44,42%	2.891	-25,04%	2.264	-4,28%
INVALIDEZ	2.711	55,58%	2.356	15,07%	2.504	8,27%
TOTAL	4.878	100,00%	5.247	-7,03%	4.768	2,31%

- De las 2.602 solicitudes aprobadas en el mes, el 50,27% ha correspondido a la PNC de Invalidez. Si se compara con el número de solicitudes aprobadas en el mismo mes del ejercicio 2008, se constata un descenso global del 14,63%, que en jubilación alcanza el 25,72%. Si la relación se efectúa con el promedio de solicitudes aprobadas en el año, se produce una disminución global del 3,34%, que es más elevado en jubilación.

SOLICITUDES APROBADAS						
TIPO PNC	OCTUBRE 2009		MENSUAL 2008		PROMEDIO 2009	
			NUMERO	OCTUBRE 09 / OCTUBRE 08	NUMERO	OCTUBRE 09 / AÑO 09
JUBILACIÓN	1.294	49,73%	1.742	-25,72%	1.401	-7,64%
INVALIDEZ	1.308	50,27%	1.306	0,15%	1.291	1,32%
TOTAL	2.602	100,00%	3.048	-14,63%	2.692	-3,34%

- El número de solicitudes pendientes de resolución al finalizar el mes de octubre ha experimentado en su conjunto un descenso global del 1,18% respecto a los pendientes en gestión habidos finalmente en el mes anterior, si bien en jubilación ha habido un incremento del 1,36%.

SOLICITUDES PENDIENTES						
TIPO PNC	OCTUBRE 2009		SEPTIEMBRE 2009		DIFERENCIAS	
					ABSOLUTA	PORCENTUAL
JUBILACIÓN	5.879	30,33%	5.800	29,57%	79	1,36%
INVALIDEZ	13.505	69,67%	13.815	70,43%	-310	-2,24%
TOTAL	19.384	100,00%	19.615	100,00%	-231	-1,18%

- Los aspectos de la gestión analizados en los puntos anteriores se reflejan en los indicadores de seguimiento que se incluyen en el siguiente cuadro.

COEFICIENTES DE COBERTURA, RECONOCIMIENTO Y GESTIÓN						
Año 2009	PNC DE JUBILACIÓN			PNC DE INVALIDEZ		
	Cobertura	Reconocimiento	Gestión (días)	Cobertura	Reconocimiento	Gestión (días)
Enero	82,42%	57,52%	85	84,03%	46,25%	174
Febrero	102,39%	63,68%	76	101,72%	51,04%	162
Marzo	85,06%	61,88%	77	86,08%	52,85%	158
Abril	100,36%	66,17%	76	96,03%	53,41%	153
Mayo	97,00%	66,67%	76	86,79%	58,61%	154
Junio	93,14%	64,77%	77	87,96%	53,31%	155
Julio	108,50%	58,61%	76	108,44%	50,81%	154
Agosto	106,65%	62,81%	77	98,70%	51,39%	159
Setiembre	116,38%	54,50%	75	112,12%	48,04%	159
Octubre	96,48%	59,71%	77	112,91%	48,25%	157
Noviembre						
Diciembre						

En esta línea cabe significar que durante el mes de octubre las resoluciones efectuadas en PNC de jubilación han cubierto el 96,48% del volumen de la entrada del mes, coeficiente que en invalidez ofrece una cifra superior, con un 112,91%. Atendiendo al número de solicitudes pendientes de resolución al finalizar el mes de octubre, cabe predecir que el tiempo medio de tramitación sería de 77 días en la PNC de jubilación y de 157 días en invalidez, lo que supone, en relación a los tiempos medios de tramitación de una solicitud en el mes anterior, un aumento de dos días en la pensión de jubilación, y un descenso de dos en la pensión de invalidez.

Por último, cabe resaltar, como es habitual desde el inicio de la gestión la mayor proporción de reconocimientos del derecho en la PNC de jubilación frente a invalidez dentro del conjunto de las solicitudes resueltas en cada tipo, dada la mayor selectividad de los requisitos necesarios para el acceso al derecho a PNC de invalidez. En este sentido, el coeficiente de reconocimiento en PNC de jubilación para este mes de octubre supera en más de once puntos al de invalidez.

- **Causas de denegación:** Las causas de denegación mensual en trámite inicial por tipos de pensión en su distribución porcentual han sido las siguientes:

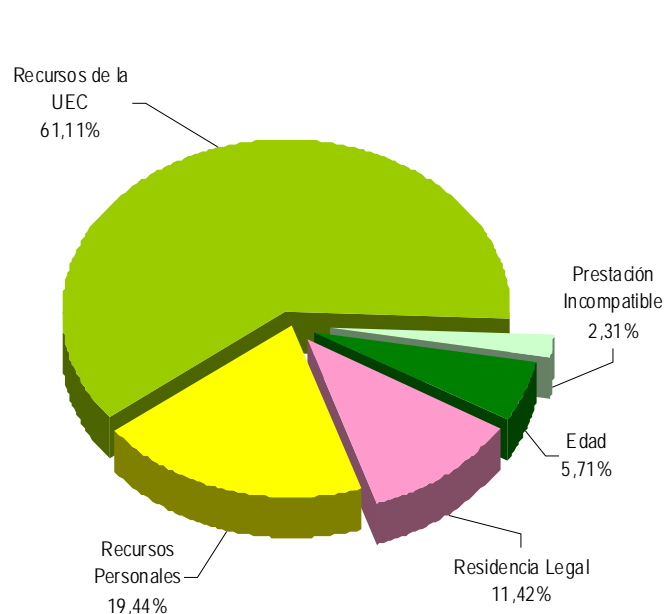

Causas de Denegación PNC jubilación

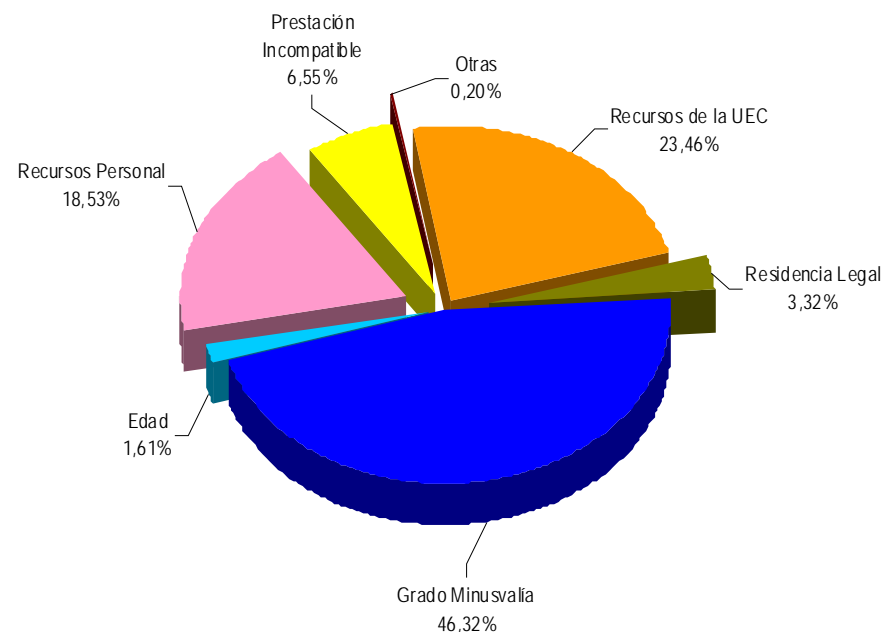

Causas de Denegación PNC invalidez

- ✓ En la PNC de jubilación se han denegado 648 solicitudes, de las que 396 lo han sido por superar el límite de recursos económicos establecidos para la UEC.
- ✓ Para la PNC de invalidez, la causa de denegación más frecuente ha sido la de no acreditar el grado de minusvalía en 460 solicitudes, sobre el total de 993.
- **Reclamaciones:** Con la información facilitada por los distintos Órganos gestores, excepto los de las provincias de Álava y Guipúzcoa, se han presentado 593 reclamaciones, de las que el 54,97% corresponden a PNC de invalidez. El número de reclamaciones resueltas se ha situado en 775, de las que el 56,77% han sido desestimadas. El número de reclamaciones pendientes al finalizar el mes de octubre se sitúa en 2.938, un 5,83% menos que las existentes al comienzo del mes.

## 1.4 SEGUIMIENTO Y CONTROL DE PENSIONISTAS: REVISIONES DE OFICIO E INSTANCIA DE PARTE

La revisión de oficio es iniciada por el órgano gestor cuando, como resultado de las medidas de control disponibles o implantadas, conoce cualquier dato o información que pueda producir o haya producido variación sobrevenida en los requisitos, y ello pueda dar lugar a la modificación de la cuantía, a la suspensión o a la extinción del derecho a la pensión, procediendo, en su caso, al abono de atrasos o a la reclamación de cantidades indebidamente percibidas. Por otro lado, las de instancia de parte, se inician cuando el interesado, en cumplimiento de sus obligaciones, comunica al órgano gestor cualquier variación sobrevenida en su situación que pudiera tener incidencia en el derecho o en la cuantía reconocida de la pensión, siendo sus efectos resultantes idénticos a los indicados para las revisiones de oficio.

El análisis parte de los datos básicos correspondientes al mes de octubre, relativos al volumen global de revisiones a efectuar en el mes, las efectuadas, y el detalle de las situaciones finales derivadas de dicho proceso, cuyas cifras se ofrecen en el cuadro siguiente.

DATOS DE LA GESTIÓN ESTATAL DE LAS REVISIONES DE OFICIO E INSTANCIA DE PARTE PNCs																		
Año 2009	PNC DE JUBILACIÓN						PNC DE INVALIDEZ						Total PNCs					
	Entrada	Revisiones Efectuadas					Entrada	Revisiones Efectuadas					Entrada	Revisiones Efectuadas				
		Sin Mod.	Con Mod.	Suspensió	Ext. Dho.	Total		Sin Mod.	Con Mod.	Suspensió	Ext. Dho.	Total		Sin Mod.	Con Mod.	Suspensió	Ext. Dho.	Total
Enero	2.254	293	325	79	1.411	2.108	3.105	734	1.060	289	993	3.076	5.359	1.027	1.385	368	2.404	5.184
Febrero	3.230	352	725	92	2.210	3.379	4.032	824	1.666	361	1.356	4.207	7.262	1.176	2.391	453	3.566	7.586
Marzo	3.158	382	671	96	1.933	3.082	4.156	880	1.535	382	1.316	4.113	7.314	1.262	2.206	478	3.249	7.195
Abril	2.695	291	619	79	1.783	2.772	4.114	706	1.532	359	1.513	4.110	6.809	997	2.151	438	3.296	6.882
Mayo	2.497	306	601	127	1.550	2.584	3.828	768	1.382	395	1.237	3.782	6.325	1.074	1.983	522	2.787	6.366
Junio	2.495	270	643	96	1.526	2.535	3.680	621	1.460	319	1.242	3.642	6.175	891	2.103	415	2.768	6.177
Julio	2.297	259	464	81	1.499	2.303	3.418	683	1.335	325	1.156	3.499	5.715	942	1.799	406	2.655	5.802
Agosto	2.050	299	414	56	1.280	2.049	3.126	566	1.007	268	953	2.794	5.176	865	1.421	324	2.233	4.843
Setiembre	2.093	234	442	93	1.263	2.032	3.322	585	1.309	396	961	3.251	5.415	819	1.751	489	2.224	5.283
Octubre	2.259	260	469	53	1.455	2.237	3.636	609	1.277	263	1.284	3.433	5.895	869	1.746	316	2.739	5.670
Noviembre																		
Diciembre																		
<b>Total Año</b>	<b>25.028</b>	<b>2.946</b>	<b>5.373</b>	<b>852</b>	<b>15.910</b>	<b>25.081</b>	<b>36.417</b>	<b>6.976</b>	<b>13.563</b>	<b>3.357</b>	<b>12.011</b>	<b>35.907</b>	<b>61.445</b>	<b>9.922</b>	<b>18.936</b>	<b>4.209</b>	<b>27.921</b>	<b>60.988</b>
<b>Media mensual</b>	<b>2.503</b>	<b>295</b>	<b>537</b>	<b>85</b>	<b>1.591</b>	<b>2.508</b>	<b>3.642</b>	<b>698</b>	<b>1.356</b>	<b>336</b>	<b>1.201</b>	<b>3.591</b>	<b>6.145</b>	<b>992</b>	<b>1.894</b>	<b>421</b>	<b>2.792</b>	<b>6.099</b>

Analizando de modo específico cada uno de los aspectos señalados, para el mes de Octubre se obtienen los siguientes resultados:

- ✓ Se han iniciado en el mes 5.895 revisiones, de las que el 61,68% lo son de PNC de invalidez y se ha emitido resolución sobre un total de 5.670 revisiones, de las que el 60,55% corresponden a PNC de invalidez.
- ✓ El 15,33% de las revisiones efectuadas no han supuesto variación alguna en el derecho y en la cuantía de la pensión no contributiva.
- ✓ En el 33,79% de las revisiones efectuadas se ha modificado la cuantía de la pensión, de las que el 73,14% corresponden a pensionistas de invalidez y en las que se han incluido 121 recuperaciones del derecho por el cese en actividad laboral, así como 237 declaraciones de compatibilidad en el percibo de la pensión de invalidez con los ingresos derivados de esa actividad conforme al artículo 147.2 de la Ley General de la Seguridad Social, introducido por la Ley 8/2005.
- ✓ El número total de suspensiones efectuadas se cifra en 316, el 5,57% del total de procedimientos de revisión sobre los que se ha dictado resolución. Del total de suspensiones, 115 vienen motivadas porque el pensionista de invalidez ha iniciado una actividad laboral, sin que proceda declarar la compatibilidad en el percibo de la pensión con los ingresos derivados de dicha actividad.

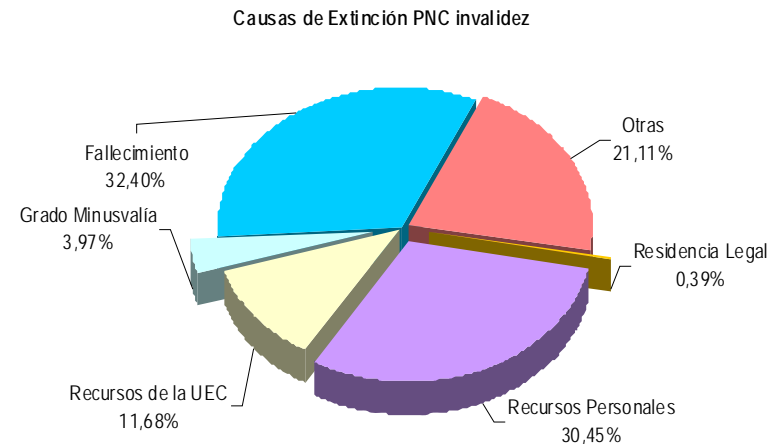
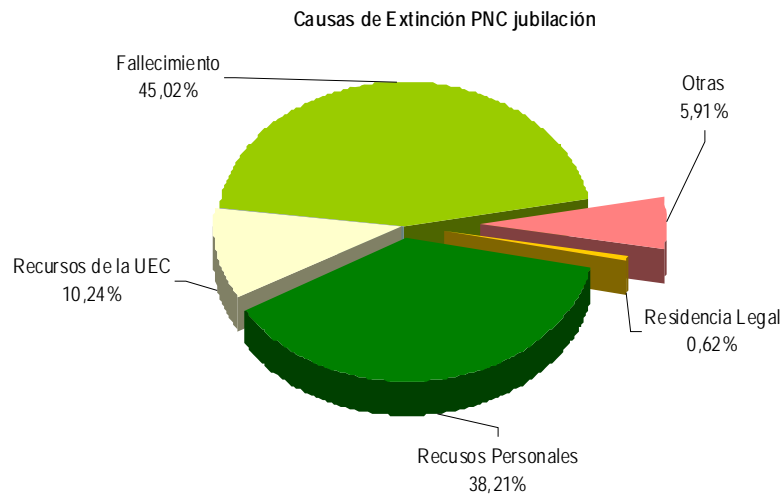

- ✓ Se ha extinguido el derecho a 2.739 pensionistas, de los que el 53,12% disfrutaban de PNC de jubilación. Los gráficos anteriores reflejan los distintos motivos de extinción en ambas prestaciones. Las causas de índole económica en su conjunto –personal más U.E.C.- se configuran globalmente como el primer motivo de extinción, que en jubilación alcanza el 48,45%, y en invalidez el 42,13%, preeminencia que se motiva en la posición que registran las extinciones motivadas en que el pensionista dispone de recursos suficientes. La primera causa de extinción del derecho en el total de PNC ha sido la del fallecimiento del pensionista, que en jubilación supone el 45,02% del total de causas de extinción.



ANEXOS PNC

1a NÚMERO DE PENSIONES E IMPORTES DE LAS NÓMINAS

PENSIONES NO CONTRIBUTIVAS (PNCs) EVOLUCIÓN DE LAS NÓMINAS				TOTAL ESTADO CON NAVARRA Y EL PAÍS VASCO		
AÑO/MENSUALIDAD	IMPORTES BRUTOS			NÚMERO DE PENSIONES POR TIPO		
	JUBILACIÓN	INVALIDEZ	TOTAL	JUBILACIÓN	INVALIDEZ	TOTAL
AÑO 2002	960.591.776,46	817.289.555,72	1.777.881.332,18	279.432	206.815	486.247
AÑO 2003	995.517.618,75	838.991.498,71	1.834.509.117,46	282.063	207.273	489.336
AÑO 2004	1.018.808.143,43	859.701.119,41	1.878.509.262,84	280.338	206.953	487.291
AÑO 2005	1.056.521.365,48	889.294.393,94	1.945.815.759,42	278.556	204.686	483.242
AÑO 2006	1.082.941.167,54	918.806.461,89	2.001.747.629,43	274.266	204.373	478.639
AÑO 2007	1.120.586.681,01	956.197.098,26	2.076.783.779,27	267.702	201.751	469.453
AÑO 2008 (1)	1.147.960.868,04	977.108.236,72	2.125.069.104,76	262.960	197.884	460.844
AÑO 2009						
ENERO (2)	83.405.550,55	70.904.582,34	154.310.132,89	264.182	198.831	463.013
FEBRERO	82.742.531,83	70.289.827,14	153.032.358,97	262.845	197.382	460.227
MARZO	83.017.863,13	71.037.753,78	154.055.616,91	262.380	197.456	459.836
ABRIL	82.768.065,64	71.256.024,37	154.024.090,01	261.774	197.453	459.227
MAYO	82.799.100,37	71.246.046,85	154.045.147,22	261.281	197.406	458.687
JUNIO *	162.346.594,95	138.138.694,74	300.485.289,69	260.903	197.065	457.968
JULIO	82.826.137,72	71.272.737,05	154.098.874,77	260.117	196.577	456.694
AGOSTO	82.626.996,59	71.289.719,50	153.916.716,09	260.138	196.710	456.848
SETIEMBRE	82.077.885,18	70.099.203,32	152.177.088,50	259.918	196.657	456.575
OCTUBRE	82.089.821,01	70.886.391,95	152.976.212,96	259.233	196.514	455.747
NOVIEMBRE*						
DICIEMBRE						
TOTAL AÑO 2009 (3)	907.990.387,97	777.545.174,04	1.685.535.562,01			

\* Junto a la mensualidad se abona una paga extra.

1) En importes se incluye el abono del pago único por desviación IPC de 2008 excepto para las CC.AA. de Catalunya, País Vasco y Navarra.

2) En importes se incluye el abono de pago único por desviación IPC 2008 de las CC.AA. de Catalunya, País Vasco y Navarra

3) En importes se incluye el abono del complemento por alquiler del año 2008.

# PENSIONES NO CONTRIBUTIVAS DE LA SEGURIDAD SOCIAL

PENSIONES E IMPORTE DE LA NÓMINA AÑO 2009

OCTUBRE

CC.AA. Y/O PROVINCIAS	PNC DE JUBILACIÓN			PNC DE INVALIDEZ			TOTAL JUBILACIÓN E INVALIDEZ		
	NÚMERO DE PENSIONES	IMPORTE BRUTO	PROMEDIO MENSUAL	NÚMERO DE PENSIONES	IMPORTE BRUTO	PROMEDIO MENSUAL	NÚMERO DE PENSIONES	IMPORTE BRUTO	PROMEDIO MENSUAL
ANDALUCÍA	59.457	18.951.989,09	318,75	45.267	16.232.023,51	358,58	104.724	35.184.012,60	335,97
ALMERÍA	3.716	1.189.870,32	320,20	2.974	1.090.466,38	366,67	6.690	2.280.336,70	340,86
CÁDIZ	9.773	3.145.941,97	321,90	9.366	3.292.375,25	351,52	19.139	6.438.317,22	336,40
CÓRDOBA	5.638	1.792.264,75	317,89	4.014	1.476.878,75	367,93	9.652	3.269.143,50	338,70
GRANADA	4.858	1.544.497,36	317,93	4.518	1.674.697,94	370,67	9.376	3.219.195,30	343,34
HUELVA	3.692	1.183.137,96	320,46	3.307	1.164.007,99	351,98	6.999	2.347.145,95	335,35
JAÉN	4.498	1.437.750,84	319,64	2.805	1.004.248,54	358,02	7.303	2.441.999,38	334,38
MÁLAGA	13.055	4.217.260,88	323,04	8.816	3.188.879,53	361,72	21.871	7.406.140,41	338,63
SEVILLA	14.227	4.441.265,01	312,17	9.467	3.340.469,13	352,85	23.694	7.781.734,14	328,43
ARAGÓN	5.347	1.730.698,61	323,68	2.910	1.049.710,08	360,73	8.257	2.780.408,69	336,73
HUESCA	1.440	480.529,78	333,70	634	225.938,62	356,37	2.074	706.468,40	340,63
TERUEL	656	209.537,42	319,42	254	93.444,49	367,89	910	302.981,91	332,95
ZARAGOZA	3.251	1.040.631,41	320,10	2.022	730.326,97	361,19	5.273	1.770.958,38	335,85
ASTURIAS	5.143	1.614.012,97	313,83	4.762	1.681.662,63	353,14	9.905	3.295.675,60	332,73
ILLES BALEARS	4.220	1.337.483,33	316,94	3.489	1.235.358,85	354,07	7.709	2.572.842,18	333,75
CANARIAS	23.000	7.329.116,05	318,66	19.367	7.009.402,11	361,93	42.367	14.338.518,16	338,44
LAS PALMAS	8.548	2.755.947,54	322,41	6.902	2.488.281,49	360,52	15.450	5.244.229,03	339,43
S.C. TENERIFE	14.452	4.573.168,51	316,44	12.465	4.521.120,62	362,71	26.917	9.094.289,13	337,86
CANTABRIA	3.046	933.061,42	306,32	3.064	1.077.977,00	351,82	6.110	2.011.038,42	329,14
CASTILLA Y LEÓN	13.465	4.380.318,55	325,31	9.982	3.655.406,32	366,20	23.447	8.035.724,87	342,72
ÁVILA	1.267	414.772,70	327,37	796	288.221,08	362,09	2.063	702.993,78	340,76
BURGOS	1.348	455.274,17	337,74	1.222	474.419,19	388,23	2.570	929.693,36	361,75
LEÓN	2.486	786.622,82	316,42	2.414	871.779,15	361,13	4.900	1.658.401,97	338,45
PALENCIA	1.053	342.310,59	325,08	753	266.449,64	353,85	1.806	608.760,23	337,08
SALAMANCA	2.864	936.875,21	327,12	1.469	547.604,06	372,77	4.333	1.484.479,27	342,60
SEGOVIA	522	180.574,39	345,93	478	171.924,98	359,68	1.000	352.499,37	352,50
SORIA	354	114.435,65	323,26	173	62.818,90	363,12	527	177.254,55	336,35
VALLADOLID	2.095	673.656,07	321,55	1.713	629.962,70	367,75	3.808	1.303.618,77	342,34
ZAMORA	1.476	475.796,95	322,36	964	342.226,62	355,01	2.440	818.023,57	335,26
CASTILLA-LA MANCHA	12.062	3.800.105,91	315,05	9.118	3.295.916,52	361,47	21.180	7.096.022,43	335,03
ALBACETE	2.450	781.256,36	318,88	2.029	740.206,28	364,81	4.479	1.521.462,64	339,69
CIUDAD REAL	3.388	1.056.398,25	311,81	2.619	948.035,50	361,98	6.007	2.004.433,75	333,68
CUENCA	1.585	509.442,50	321,41	1.351	485.257,96	359,18	2.936	994.700,46	338,79
GUADALAJARA	587	193.728,37	330,03	587	227.751,35	387,99	1.174	421.479,72	359,01
TOLEDO	4.052	1.259.280,43	310,78	2.532	894.665,43	353,34	6.584	2.153.945,86	327,15

(Continúa al dorso)

CC.AA. Y/O PROVINCIAS	PNC DE JUBILACIÓN			PNC DE INVALIDEZ			TOTAL JUBILACIÓN E INVALIDEZ		
	NÚMERO DE PENSIONES	IMPORTE BRUTO	PROMEDIO MENSUAL	NÚMERO DE PENSIONES	IMPORTE BRUTO	PROMEDIO MENSUAL	NÚMERO DE PENSIONES	IMPORTE BRUTO	PROMEDIO MENSUAL
CATALUNYA	31.374	9.744.951,79	310,61	24.491	8.954.923,02	365,64	55.865	18.699.874,81	334,73
BARCELONA	23.096	7.165.428,48	310,25	18.376	6.630.325,46	360,81	41.472	13.795.753,94	332,65
GIRONA	2.210	717.316,84	324,58	1.592	631.740,70	396,82	3.802	1.349.057,54	354,83
LLEIDA	2.580	799.379,41	309,84	1.322	476.788,12	360,66	3.902	1.276.167,53	327,05
TARRAGONA	3.488	1.062.827,06	304,71	3.201	1.216.068,74	379,90	6.689	2.278.895,80	340,69
COMUNIDAD VALENCIANA	26.701	8.272.595,04	309,82	20.006	7.193.684,29	359,58	46.707	15.466.279,33	331,13
ALICANTE	9.376	2.901.991,84	309,51	6.483	2.321.168,61	358,04	15.859	5.223.160,45	329,35
CASTELLÓN	1.486	464.915,69	312,86	2.033	731.194,84	359,66	3.519	1.196.110,53	339,90
VALENCIA	15.839	4.905.687,51	309,72	11.490	4.141.320,84	360,43	27.329	9.047.008,35	331,04
EXTREMADURA	9.563	3.085.807,77	322,68	6.046	2.159.735,11	357,22	15.609	5.245.542,88	336,06
BADAJOS	6.657	2.152.006,06	323,27	4.088	1.446.554,63	353,85	10.745	3.598.560,69	334,91
CÁCERES	2.906	933.801,71	321,34	1.958	713.180,48	364,24	4.864	1.646.982,19	338,61
GALICIA	29.932	9.477.258,97	316,63	18.176	6.424.003,42	353,43	48.108	15.901.262,39	330,53
A CORUÑA	12.457	3.977.436,79	319,29	7.048	2.461.630,17	349,27	19.505	6.439.066,96	330,12
LUGO	3.743	1.197.010,73	319,80	1.977	719.286,69	363,83	5.720	1.916.297,42	335,02
OURENSE	4.347	1.367.306,20	314,54	2.632	945.407,58	359,20	6.979	2.312.713,78	331,38
PONTEVEDRA	9.385	2.935.505,25	312,79	6.519	2.297.678,98	352,46	15.904	5.233.184,23	329,05
MADRID	19.695	6.254.802,96	317,58	13.296	4.826.876,84	363,03	32.991	11.081.679,80	335,90
MURCIA	6.724	2.142.411,10	318,62	7.332	2.793.478,85	381,00	14.056	4.935.889,95	351,16
NAVARRA	1.945	617.427,33	317,44	832	307.232,17	369,27	2.777	924.659,50	332,97
PAÍS VASCO	4.300	1.353.182,09	314,69	5.482	1.921.852,07	350,57	9.782	3.275.034,16	334,80
ÁLAVA	569	179.307,45	315,13	543	186.699,92	343,83	1.112	366.007,37	329,14
GUIPÚZCOA	1.222	406.904,95	332,98	1.358	514.082,42	378,56	2.580	920.987,37	356,97
VIZCAYA	2.509	766.969,69	305,69	3.581	1.221.069,73	340,99	6.090	1.988.039,42	326,44
LA RIOJA	1.063	337.989,71	317,96	755	271.037,17	358,99	1.818	609.026,88	335,00
CEUTA	883	294.196,84	333,18	864	329.229,86	381,05	1.747	623.426,70	356,86
MELILLA	1.313	432.411,48	329,33	1.275	466.882,13	366,18	2.588	899.293,61	347,49
<b>TOTAL ESTADO</b>	<b>259.233</b>	<b>82.089.821,01</b>	<b>316,66</b>	<b>196.514</b>	<b>70.886.391,95</b>	<b>360,72</b>	<b>455.747</b>	<b>152.976.212,96</b>	<b>335,66</b>

Deduciones en nómina (PAS, LISMI, P.F.H.C. y Pagos Indevidos):

624.421,27

IMPORTE NETO DE LA NÓMINA:

152.351.791,69

## PNCs DE LA SEGURIDAD SOCIAL DE JUBILACIÓN E INVALIDEZ

### DISTRIBUCIÓN TERRITORIAL DEL NÚMERO DE PENSIONES EN LA NÓMINA DE OCTUBRE DE 2009

ÁMBITO GEOGRÁFICO	NÚMERO DE PENSIONES POR TIPO					
	JUBILACIÓN	%	INVALIDEZ	%	TOTAL	%
ANDALUCÍA	59.457	22,94	45.267	23,04	104.724	22,98
ARAGÓN	5.347	2,06	2.910	1,48	8.257	1,81
ASTURIAS	5.143	1,98	4.762	2,42	9.905	2,17
ILLES BALEARS	4.220	1,63	3.489	1,78	7.709	1,69
CANARIAS	23.000	8,87	19.367	9,86	42.367	9,30
CANTABRIA	3.046	1,18	3.064	1,56	6.110	1,34
CASTILLA Y LEÓN	13.465	5,19	9.982	5,08	23.447	5,14
CASTILLA-LA MANCHA	12.062	4,65	9.118	4,64	21.180	4,65
CATALUNYA	31.374	12,10	24.491	12,46	55.865	12,26
C. VALENCIANA	26.701	10,30	20.006	10,18	46.707	10,25
EXTREMADURA	9.563	3,69	6.046	3,08	15.609	3,42
GALICIA	29.932	11,55	18.176	9,25	48.108	10,56
MADRID	19.695	7,60	13.296	6,77	32.991	7,24
MURCIA	6.724	2,59	7.332	3,73	14.056	3,08
NAVARRA	1.945	0,75	832	0,42	2.777	0,61
PAÍS VASCO	4.300	1,66	5.482	2,79	9.782	2,15
LA RIOJA	1.063	0,41	755	0,38	1.818	0,40
CEUTA	883	0,34	864	0,44	1.747	0,38
MELILLA	1.313	0,51	1.275	0,65	2.588	0,57
<b>TOTAL ESTADO</b>	<b>259.233</b>	<b>100,00</b>	<b>196.514</b>	<b>100,00</b>	<b>455.747</b>	<b>100,00</b>

DISTRIBUCIÓN POR COMUNIDADES AUTÓNOMAS

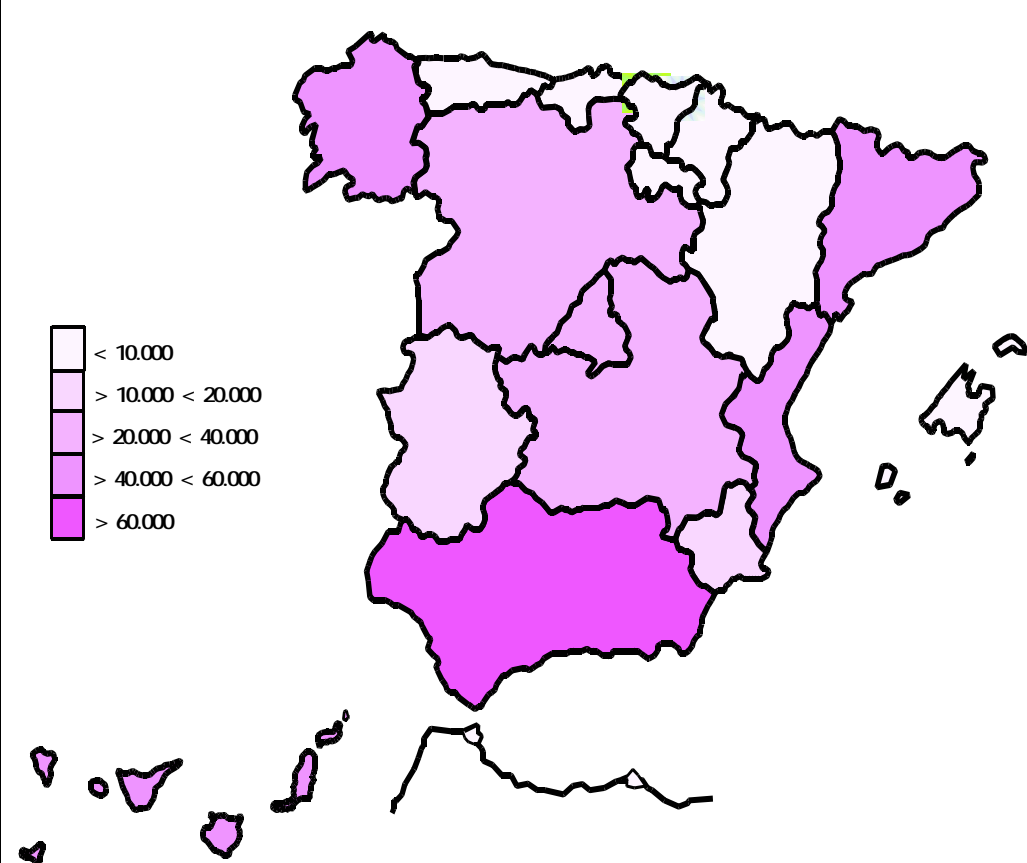

## PNCs DE LA SEGURIDAD SOCIAL DE JUBILACIÓN E INVALIDEZ

### DISTRIBUCIÓN TERRITORIAL DE LOS IMPORTES BRUTOS DE LAS NÓMINAS DEL AÑO 2009 (\*)

ÁMBITO GEOGRÁFICO	IMPORTES BRUTOS DE LAS NÓMINAS			
	JUBILACIÓN	INVALIDEZ	TOTAL	%
ANDALUCÍA	207.802.725,85	178.807.108,44	386.609.834,29	22,94
ARAGÓN	19.235.142,57	11.491.389,10	30.726.531,67	1,82
ASTURIAS	18.183.976,01	18.862.641,33	37.046.617,34	2,20
ILLES BALEARS	14.554.623,70	13.628.072,46	28.182.696,16	1,67
CANARIAS	81.169.228,01	77.175.860,39	158.345.088,40	9,39
CANTABRIA	10.403.388,98	11.917.436,83	22.320.825,81	1,32
CASTILLA Y LEÓN	48.992.933,93	40.494.756,51	89.487.690,44	5,31
CASTILLA-LA MANCHA	42.641.772,58	36.457.894,76	79.099.667,34	4,69
CATALUNYA	107.635.895,41	96.145.370,28	203.781.265,69	12,09
C. VALENCIANA	90.945.795,82	78.077.131,30	169.022.927,12	10,03
EXTREMADURA	34.444.490,86	23.887.353,49	58.331.844,35	3,46
GALICIA	106.435.886,95	72.291.492,38	178.727.379,33	10,60
MADRID	68.479.128,13	52.524.237,03	121.003.365,16	7,18
MURCIA	23.672.872,68	30.076.708,94	53.749.581,62	3,19
NAVARRA	6.836.138,42	3.287.757,27	10.123.895,69	0,60
PAÍS VASCO	14.941.397,32	20.933.971,35	35.875.368,67	2,13
LA RIOJA	3.731.477,85	3.014.929,28	6.746.407,13	0,40
CEUTA	3.169.045,80	3.546.544,15	6.715.589,95	0,40
MELILLA	4.714.467,10	4.924.518,75	9.638.985,85	0,57
<b>TOTAL ESTADO</b>	<b>907.990.387,97</b>	<b>777.545.174,04</b>	<b>1.685.535.562,01</b>	<b>100,00</b>

DISTRIBUCIÓN PORCENTUAL POR COMUNIDADES AUTÓNOMAS

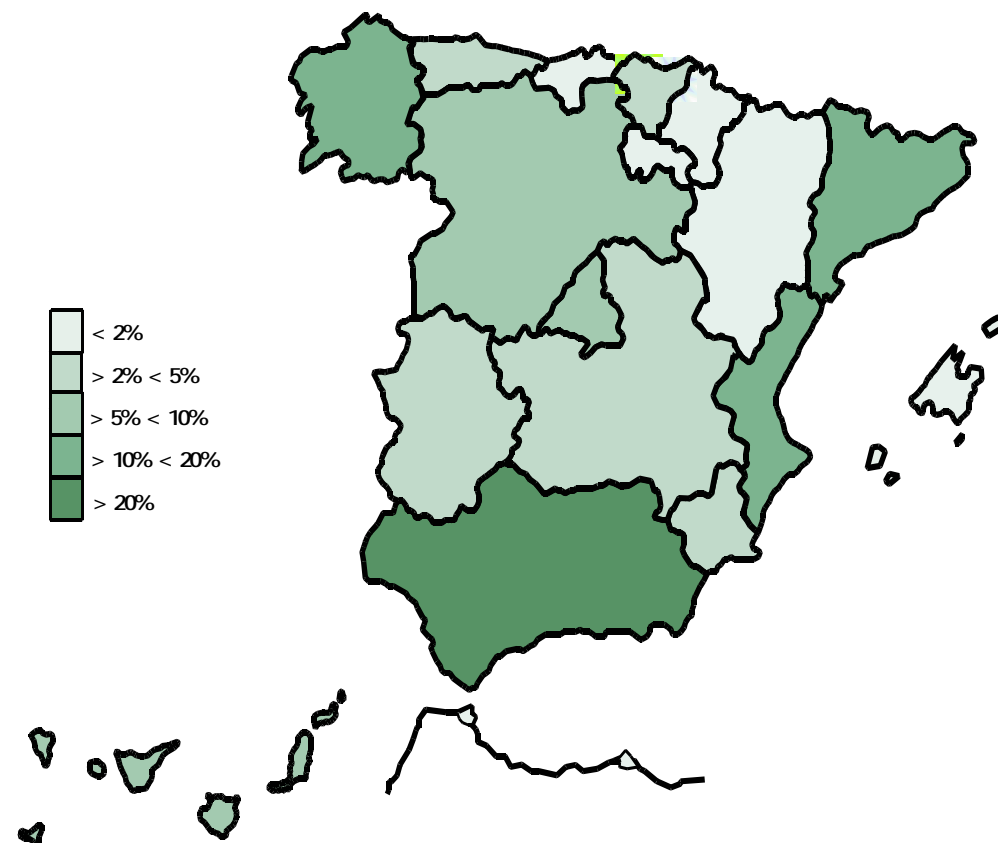

\* El pago es efectuado por la Tesorería General de la Seguridad Social, excepto Navarra y el País Vasco cuyo pago es efectuado por el Instituto Navarro de Bienestar Social y el Dptº. de Trabajo y Seguridad Social del Gobierno Vasco respectivamente.

## PNCs DE LA SEGURIDAD SOCIAL: ALTAS, BAJAS Y OSCILACIONES EN NÓMINA DE OCTUBRE DE 2009

ÁMBITO GEOGRÁFICO	PNC DE JUBILACIÓN			PNC DE INVALIDEZ			TOTAL PNCs		
	ALTAS	BAJAS	OSCILACIONES	ALTAS	BAJAS	OSCILACIONES	ALTAS	BAJAS	OSCILACIONES
ANDALUCÍA	437	457	-20	383	222	161	820	679	141
ARAGÓN	42	75	-33	33	22	11	75	97	-22
ASTURIAS	18	53	-35	43	72	-29	61	125	-64
ILLES BALEARS	34	34	0	37	20	17	71	54	17
CANARIAS	71	143	-72	131	132	-1	202	275	-73
CANTABRIA	20	24	-4	28	15	13	48	39	9
CASTILLA Y LEÓN	90	148	-58	84	79	5	174	227	-53
CASTILLA-LA MANCHA	67	138	-71	100	102	-2	167	240	-73
CATALUNYA	271	720	-449	291	373	-82	562	1.093	-531
C. VALENCIANA	131	191	-60	189	91	98	320	282	38
EXTREMADURA	43	61	-18	52	24	28	95	85	10
GALICIA	93	255	-162	91	117	-26	184	372	-188
MADRID	138	161	-23	125	77	48	263	238	25
MURCIA	43	124	-81	101	122	-21	144	246	-102
NAVARRA	-	-	-	-	-	-	-	-	-
PAÍS VASCO	-	-	-	-	-	-	-	-	-
LA RIOJA	8	8	0	3	6	-3	11	14	-3
CEUTA	5	6	-1	13	9	4	18	15	3
MELILLA	7	7	0	12	12	0	19	19	0
<b>TOTAL ESTADO</b>	<b>1.518</b>	<b>2.605</b>	<b>-1.087</b>	<b>1.716</b>	<b>1.495</b>	<b>221</b>	<b>3.234</b>	<b>4.100</b>	<b>-866</b>

1) No se dispone del movimiento de beneficiarios en nómina de las comunidades de Navarra y el País Vasco

## PNCs DE LA SEGURIDAD SOCIAL: ACUMULADO DE ALTAS, BAJAS Y OSCILACIONES EN NÓMINA AÑO 2009 (1)

ÁMBITO GEOGRÁFICO	PNC DE JUBILACIÓN			PNC DE INVALIDEZ			TOTAL PNCs		
	ALTAS	BAJAS	OSCILACIONES	ALTAS	BAJAS	OSCILACIONES	ALTAS	BAJAS	OSCILACIONES
ANDALUCÍA	9.023	12.643	-3.620	7.058	5.858	1.200	16.081	18.501	-2.420
ARAGÓN	803	1.523	-720	492	458	34	1.295	1.981	-686
ASTURIAS	429	1.117	-688	558	731	-173	987	1.848	-861
ILLES BALEARS	755	994	-239	818	809	9	1.573	1.803	-230
CANARIAS	2.364	3.501	-1.137	3.111	2.064	1.047	5.475	5.565	-90
CANTABRIA	468	646	-178	596	499	97	1.064	1.145	-81
CASTILLA Y LEÓN	1.950	3.694	-1.744	1.653	1.853	-200	3.603	5.547	-1.944
CASTILLA-LA MANCHA	1.479	2.707	-1.228	1.588	1.241	347	3.067	3.948	-881
CATALUNYA	4.951	7.129	-2.178	4.677	3.800	877	9.628	10.929	-1.301
C. VALENCIANA	3.309	4.293	-984	3.647	2.522	1.125	6.956	6.815	141
EXTREMADURA	1.488	2.245	-757	993	812	181	2.481	3.057	-576
GALICIA	3.337	5.965	-2.628	2.470	2.715	-245	5.807	8.680	-2.873
MADRID	3.074	3.728	-654	2.448	2.173	275	5.522	5.901	-379
MURCIA	835	1.489	-654	1.242	1.098	144	2.077	2.587	-510
NAVARRA	-	-	-	-	-	-	-	-	-
PAÍS VASCO	-	-	-	-	-	-	-	-	-
LA RIOJA	157	275	-118	117	133	-16	274	408	-134
CEUTA	119	135	-16	194	159	35	313	294	19
MELILLA	152	187	-35	247	174	73	399	361	38
<b>TOTAL ESTADO</b>	<b>34.693</b>	<b>52.271</b>	<b>-17.578</b>	<b>31.909</b>	<b>27.099</b>	<b>4.810</b>	<b>66.602</b>	<b>79.370</b>	<b>-12.768</b>

1) No se dispone del movimiento de beneficiarios en nómina de las comunidades de Navarra y el País Vasco

## EVOLUCIÓN IMPORTES MEDIOS PENSIONES NO CONTRIBUTIVAS

	PNC DE JUBILACIÓN								PNC DE INVALIDEZ							
	2002	2003	2004	2005	2006	2007	2008	2009	2002	2003	2004	2005	2006	2007	2008	2009
ENERO	245,42	258,17	258,14	271,45	283,55	289,48	316,06	315,68	280,63	293,45	296,89	310,82	326,58	330,27	357,42	356,26
FEBRERO	243,41	250,93	254,48	265,92	276,67	287,68	306,99	314,80	278,01	288,42	290,70	305,65	317,92	330,18	346,63	356,11
MARZO	244,83	253,64	257,54	270,04	281,50	292,29	308,60	316,40	280,77	294,03	297,85	309,15	325,32	333,75	350,57	359,76
ABRIL	243,68	253,35	256,61	267,38	279,64	291,04	307,89	316,18	280,52	291,98	295,48	309,21	319,43	333,82	349,65	360,88
MAYO	243,03	252,18	256,70	267,15	278,58	290,65	308,81	316,90	278,73	293,07	296,95	308,23	318,53	330,07	350,72	360,91
JUNIO*	476,88	490,78	503,38	525,71	547,74	573,54	606,10	622,25	539,20	557,91	571,98	597,33	623,93	649,27	682,74	700,98
JULIO	244,55	253,52	257,94	269,99	280,44	293,68	309,63	318,42	281,27	290,78	298,72	311,01	325,10	335,30	352,90	362,57
AGOSTO	245,05	253,07	257,34	269,57	278,39	292,39	308,47	317,63	278,70	288,74	296,49	307,74	318,56	334,34	349,40	362,41
SEPTIEMBRE	243,15	251,07	256,24	266,76	276,56	290,13	306,73	315,78	273,93	285,31	293,33	304,41	316,98	326,75	346,52	356,45
OCTUBRE	244,08	251,50	256,47	268,32	278,59	292,54	307,90	316,66	280,51	287,60	292,05	306,26	320,11	332,91	351,26	360,72
NOVIEMBRE*	477,93	494,89	503,33	529,52	549,80	577,12	609,10		541,95	559,23	575,52	603,18	624,16	650,38	685,55	
DICIEMBRE	248,33	254,60	257,27	271,06	281,19	295,54	311,70		287,83	290,71	299,59	313,08	323,01	336,53	355,65	
<b>IMPORTE MEDIO</b>	<b>242,88</b>	<b>251,26</b>	<b>255,39</b>	<b>267,35</b>	<b>278,05</b>	<b>290,43</b>	<b>307,71</b>	<b>315,52</b>	<b>277,29</b>	<b>287,23</b>	<b>293,25</b>	<b>306,15</b>	<b>318,55</b>	<b>330,26</b>	<b>348,50</b>	<b>357,91</b>
<b>IMP. MENSUAL</b>																
ESTABLECIDO	258,68	268,77	276,30	288,79	301,55	312,43	328,44	336,33	258,68	268,77	276,30	288,79	301,55	312,43	328,44	336,33
Con comp. 50% T. P. (1)	-	-	-	-	-	-	-	-	388,02	403,16	414,45	433,19	452,33	468,65	492,66	504,50
MÍNIMO 25%	64,67	67,19	69,08	72,20	75,39	78,11	82,11	84,08	64,67	67,19	69,08	72,20	75,39	78,11	82,11	84,08
Δ INTERANUAL	2,70%	3,90%	2,80%	4,50%	4,40%	3,60%	5,10%	2,40%	2,70%	3,90%	2,80%	4,50%	4,40%	3,60%	5,10%	2,40%

(\*) Junto a la mensualidad se abona una paga extra, por lo que la media se calcula sobre 14 pagas.

(1) En la PNC de Invalidez, la cuantía se incrementa en un 50% en los casos en que el beneficiario necesite el concurso de una tercera persona.

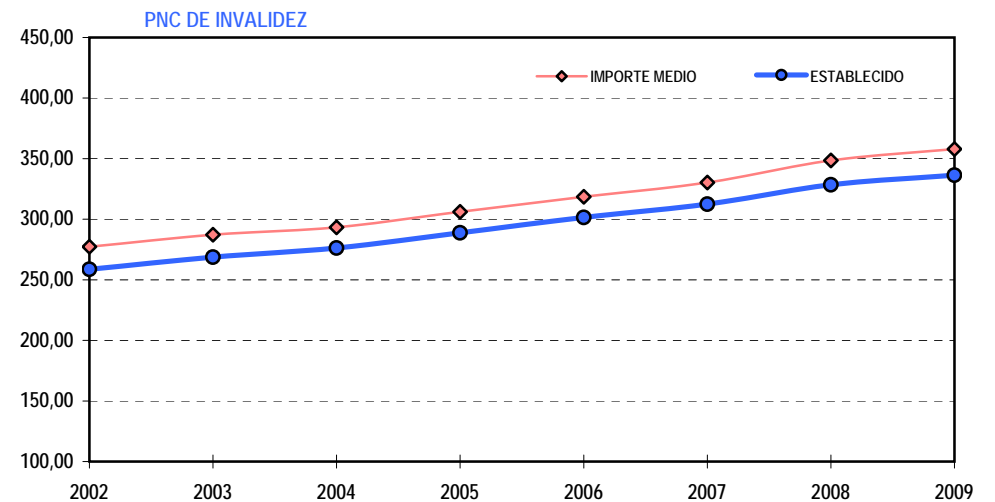
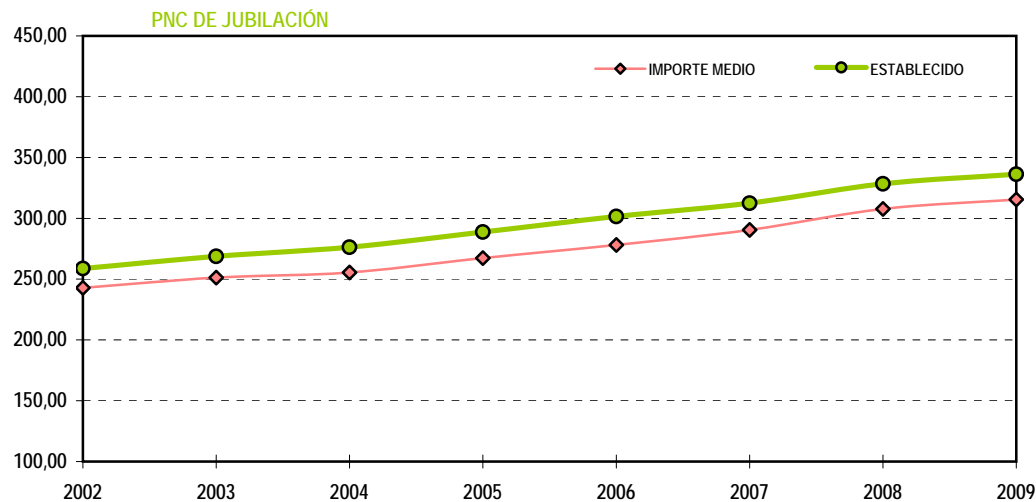

**1b PNC DE JUBILACIÓN: DATOS DE LA GESTIÓN MENSUAL Y ANUAL**

## R.D.L. 1/1994, DE 20 DE JUNIO; T. REF. LGSS PNCs DE LA SEGURIDAD SOCIAL

## JUBILACIÓN

		Entrada	Resueltas	% R./E.	Aprobadas	% A./R.	No Aprob.	Pendientes	
G E S T I Ó N	2002	33.910	33.807	99,70%	22.771	67,36%	11.036	6.597	
	2003	34.939	36.240	103,72%	23.340	64,40%	12.900	5.296	
	2004	30.143	30.677	101,77%	19.579	63,82%	11.098	4.762	
	2005	31.221	29.964	95,97%	19.342	64,55%	10.622	6.019	
	2006	27.343	28.315	103,55%	17.751	62,69%	10.564	5.047	
	2007	25.186	24.709	98,11%	15.505	62,75%	9.204	5.524	
	2008	27.308	27.364	100,21%	16.564	60,53%	10.800	5.468	
	M E N S U A L E S *	2002	2.826	2.817		1.898		920	6.597
2003		2.912	3.020		1.945		1.075	5.296	
2004		2.512	2.556		1.632		925	4.762	
2005		2.602	2.497		1.612		885	6.019	
2006		2.279	2.360		1.479		880	5.047	
2007		2.099	2.059		1.292		767	5.524	
2008		2.276	2.280		1.380		900	5.468	
2009									
I II III IV V VI VII VIII IX X XI XII	I	2.048	1.688	82,42%	971	57,52%	717	5.828	
	II	2.506	2.566	102,39%	1.634	63,68%	932	5.768	
	III	2.658	2.261	85,06%	1.399	61,88%	862	6.165	
	IV	2.521	2.530	100,36%	1.674	66,17%	856	6.156	
	V	2.567	2.490	97,00%	1.660	66,67%	830	6.233	
	VI	2.639	2.458	93,14%	1.592	64,77%	866	6.414	
	VII	2.318	2.515	108,50%	1.474	58,61%	1.041	6.217	
	VIII	1.684	1.796	106,65%	1.128	62,81%	668	6.105	
	IX	1.862	2.167	116,38%	1.181	54,50%	986	5.800	
	X	2.246	2.167	96,48%	1.294	59,71%	873	5.879	
	2009		23.049	22.638	98,22%	14.007	61,87%	8.631	5.879

\* Pendientes reales

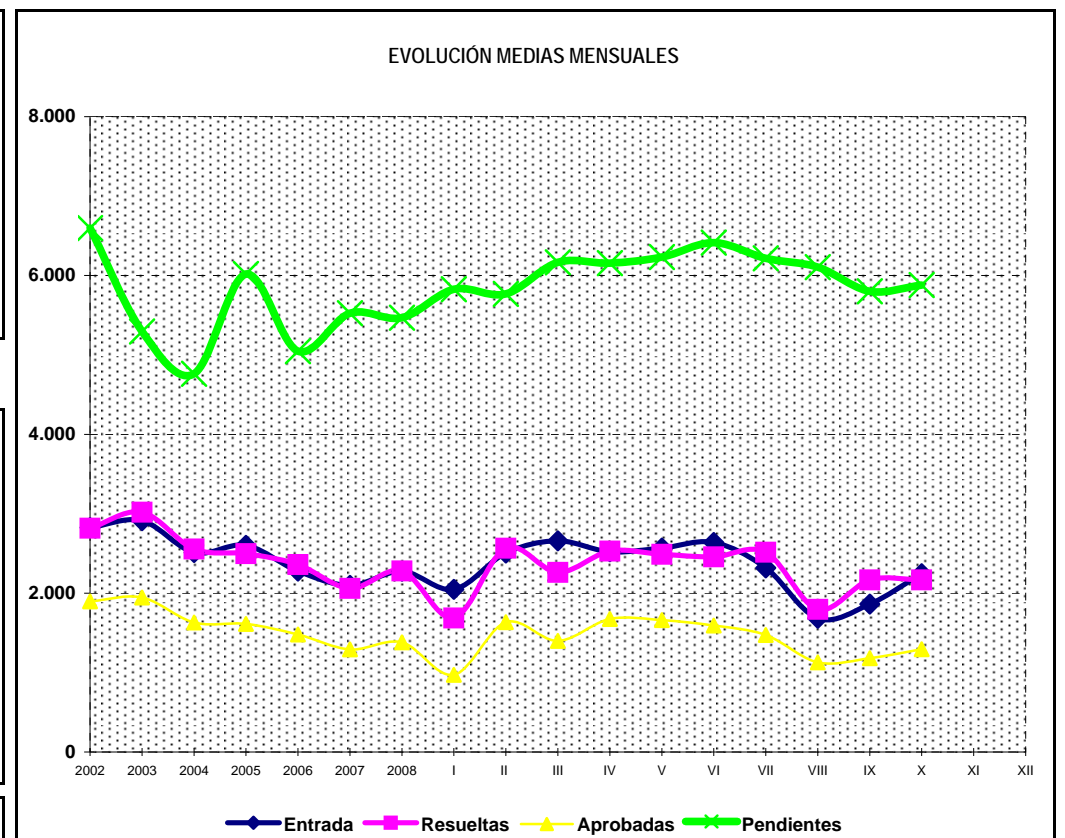
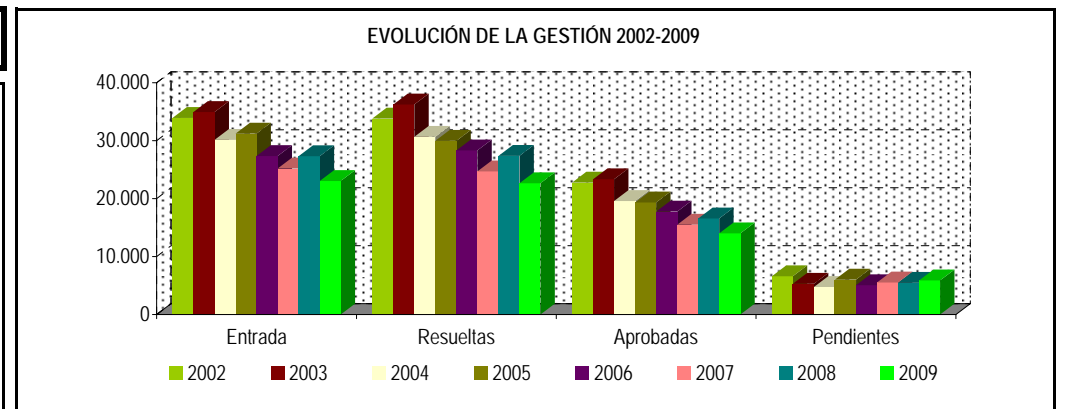

## PENSIÓN NO CONTRIBUTIVA DE JUBILACIÓN

### DATOS DE GESTIÓN CORRESPONDIENTES AL MES DE OCTUBRE DE 2009

CC.AA. Y/O PROVINCIAS	PTES. MES ANTERIOR	SOLICITUDES PRESENTADAS					A RESOLV. MES	SOLICITUDES RESUELTAS									PTES. FIN MES
								APROBADAS					NO APROBADAS		TOTAL		
		NUEVAS	LISMI	PAS	INSS	TOTAL		NUEVAS	LISMI	PAS	INSS	TOTAL	DNG	CAD-DES			
<b>ANDALUCÍA</b>	784	372	1	4	0	377	1.161	332	4	12	2	350	88	21	459	702	
ALMERÍA	28	4	0	0	0	4	32	8	0	0	0	8	7	2	17	15	
CÁDIZ	103	19	0	2	0	21	124	43	0	3	2	48	8	8	64	60	
CÓRDOBA	76	52	0	0	0	52	128	52	0	0	0	52	11	1	64	64	
GRANADA	22	27	0	0	0	27	49	21	0	0	0	21	6	0	27	22	
HUELVA	37	21	0	0	0	21	58	17	0	1	0	18	7	2	27	31	
JAÉN	41	25	0	0	0	25	66	20	0	0	0	20	4	0	24	42	
MÁLAGA	238	111	1	0	0	112	350	85	2	1	0	88	23	8	119	231	
SEVILLA	239	113	0	2	0	115	354	86	2	7	0	95	22	0	117	237	
<b>ARAGÓN</b>	50	42	0	1	0	43	93	25	1	0	0	26	10	6	42	51	
HUESCA	15	8	0	0	0	8	23	5	0	0	0	5	0	1	6	17	
TERUEL	4	5	0	0	0	5	9	5	1	0	0	6	1	0	7	2	
ZARAGOZA	31	29	0	1	0	30	61	15	0	0	0	15	9	5	29	32	
<b>ASTURIAS</b>	282	44	1	0	0	45	327	18	0	1	0	19	7	7	33	294	
<b>ILLES BALEARS</b>	63	55	0	0	0	55	118	36	0	1	0	37	15	5	57	61	
<b>CANARIAS</b>	1.144	188	0	7	0	195	1.339	146	0	7	0	153	30	39	222	1.117	
LAS PALMAS	471	116	0	5	0	121	592	103	0	4	0	107	12	20	139	453	
S.C. TENERIFE	673	72	0	2	0	74	747	43	0	3	0	46	18	19	83	664	
<b>CANTABRIA</b>	50	33	0	0	0	33	83	24	0	0	0	24	8	0	32	51	
<b>CASTILLA Y LEÓN</b>	322	112	0	0	0	112	434	83	1	0	0	84	29	25	138	296	
ÁVILA	18	3	0	0	0	3	21	5	1	0	0	6	2	0	8	13	
BURGOS	45	26	0	0	0	26	71	9	0	0	0	9	5	12	26	45	
LEÓN	27	10	0	0	0	10	37	11	0	0	0	11	4	0	15	22	
PALENCIA	10	11	0	0	0	11	21	2	0	0	0	2	0	1	3	18	
SALAMANCA	32	19	0	0	0	19	51	18	0	0	0	18	2	6	26	25	
SEGOVIA	10	3	0	0	0	3	13	2	0	0	0	2	0	2	4	9	
SORIA	6	3	0	0	0	3	9	0	0	0	0	0	1	0	1	8	
VALLADOLID	145	26	0	0	0	26	171	22	0	0	0	22	14	2	38	133	
ZAMORA	29	11	0	0	0	11	40	14	0	0	0	14	1	2	17	23	
<b>CASTILLA-LA MANCHA</b>	335	131	1	0	0	132	467	66	1	0	0	67	56	13	136	331	
ALBACETE	13	29	0	0	0	29	42	14	1	0	0	15	10	3	28	14	
CIUDAD REAL	77	25	0	0	0	25	102	6	0	0	0	6	3	1	10	92	
CUENCA	10	17	0	0	0	17	27	4	0	0	0	4	11	1	16	11	
GUADALAJARA	13	6	1	0	0	7	20	8	0	0	0	8	4	0	12	8	
TOLEDO	222	54	0	0	0	54	276	34	0	0	0	34	28	8	70	206	

(Continúa al dorso)

CC.AA. Y/O PROVINCIAS	PTES. MES ANTERIOR	SOLICITUDES PRESENTADAS					A RESOLV. MES	SOLICITUDES RESUELTAS									PTES. FIN MES
								APROBADAS					NO APROBADAS		TOTAL		
		NUEVAS	LISMI	PAS	INSS	TOTAL		NUEVAS	LISMI	PAS	INSS	TOTAL	DNG	CAD-DES			
CATALUNYA	1.273	378	1	0	0	379	1.652	9	1	0	1	11	117	43	171	1.481	
BARCELONA	906	291	0	0	0	291	1.197	6	1	0	0	7	89	34	130	1.067	
GIRONA	98	23	0	0	0	23	121	1	0	0	1	2	5	0	7	114	
LLEIDA	92	20	0	0	0	20	112	1	0	0	0	1	6	2	9	103	
TARRAGONA	177	44	1	0	0	45	222	1	0	0	0	1	17	7	25	197	
COMUNIDAD VALENCIANA	351	259	0	4	0	263	614	163	0	3	0	166	99	8	273	341	
ALICANTE	132	104	0	4	0	108	240	85	0	3	0	88	41	0	129	111	
CASTELLÓN	34	8	0	0	0	8	42	11	0	0	0	11	6	0	17	25	
VALENCIA	185	147	0	0	0	147	332	67	0	0	0	67	52	8	127	205	
EXTREMADURA	27	66	0	0	0	66	93	37	2	3	0	42	14	8	64	29	
BADAJOS	17	39	0	0	0	39	56	15	2	3	0	20	9	5	34	22	
CÁCERES	10	27	0	0	0	27	37	22	0	0	0	22	5	3	30	7	
GALICIA	699	226	0	0	0	226	925	70	2	0	0	72	55	5	132	793	
A CORUÑA	283	130	0	0	0	130	413	31	0	0	0	31	18	0	49	364	
LUGO	15	11	0	0	0	11	26	7	0	0	0	7	2	1	10	16	
OURENSE	55	10	0	0	0	10	65	10	0	0	0	10	6	3	19	46	
PONTEVEDRA	346	75	0	0	0	75	421	22	2	0	0	24	29	1	54	367	
MADRID	135	152	0	5	0	157	292	147	0	5	0	152	88	35	275	17	
MURCIA	196	63	0	0	0	63	259	34	2	1	0	37	12	8	57	202	
NAVARRA	9	23	0	0	2	25	34	6	0	1	0	7	1	0	8	26	
PAÍS VASCO	47	52	0	0	0	52	99	36	0	0	0	36	14	0	50	49	
ÁLAVA	2	5	0	0	0	5	7	3	0	0	0	3	0	0	3	4	
GUIPÚZCOA	14	12	0	0	0	12	26	21	0	0	0	21	4	0	25	1	
VIZCAYA	31	35	0	0	0	35	66	12	0	0	0	12	10	0	22	44	
LA RIOJA	15	10	0	0	0	10	25	7	0	0	0	7	3	0	10	15	
CEUTA	7	7	0	0	0	7	14	0	1	0	0	1	1	0	2	12	
MELILLA	11	6	0	0	0	6	17	3	0	0	0	3	1	2	6	11	

TOTAL ESTADO	5.800	2.219	4	21	2	2.246	8.046	1.242	15	34	3	1.294	648	225	2.167	5.879
--------------	-------	-------	---	----	---	-------	-------	-------	----	----	---	-------	-----	-----	-------	-------

## PENSIÓN NO CONTRIBUTIVA DE JUBILACIÓN

### CAUSAS DE DENEGACIÓN CORRESPONDIENTES AL MES DE OCTUBRE DE 2009

CC.AA. Y/O PROVINCIAS	EDAD	RESIDENCIA LEGAL	RECURSOS		PRESTACIÓN INCOMPATIBLE	SIN DESGLOSAR	TOTAL CAUSAS DE DENEGACIÓN
			ECONÓMICOS				
			PERSONALES	U.E.C.			
ANDALUCÍA	4	9	12	60	3	0	88
ALMERÍA	1	0	1	5	0	0	7
CÁDIZ	0	0	3	2	3	0	8
CÓRDOBA	0	2	3	6	0	0	11
GRANADA	0	0	0	6	0	0	6
HUELVA	0	0	3	4	0	0	7
JAÉN	0	0	0	4	0	0	4
MÁLAGA	1	6	0	16	0	0	23
SEVILLA	2	1	2	17	0	0	22
ARAGÓN	0	3	2	5	0	0	10
HUESCA	0	0	0	0	0	0	0
TERUEL	0	0	0	1	0	0	1
ZARAGOZA	0	3	2	4	0	0	9
ASTURIAS	2	1	1	3	0	0	7
ILLES BALEARS	1	4	5	5	0	0	15
CANARIAS	1	10	9	9	1	0	30
LAS PALMAS	1	3	6	2	0	0	12
S.C. TENERIFE	0	7	3	7	1	0	18
CANTABRIA	0	0	2	6	0	0	8
CASTILLA Y LEÓN	2	2	7	18	0	0	29
ÁVILA	0	1	0	1	0	0	2
BURGOS	1	0	1	3	0	0	5
LEÓN	1	0	0	3	0	0	4
PALENCIA	0	0	0	0	0	0	0
SALAMANCA	0	0	0	2	0	0	2
SEGOVIA	0	0	0	0	0	0	0
SORIA	0	0	0	1	0	0	1
VALLADOLID	0	0	6	8	0	0	14
ZAMORA	0	1	0	0	0	0	1
CASTILLA-LA MANCHA	5	1	12	38	0	0	56
ALBACETE	0	0	2	8	0	0	10
CIUDAD REAL	0	0	1	2	0	0	3
CUENCA	2	0	4	5	0	0	11
GUADALAJARA	0	0	1	3	0	0	4
TOLEDO	3	1	4	20	0	0	28

(Continúa al dorso)

CC.AA. Y/O PROVINCIAS	EDAD	RESIDENCIA LEGAL	RECURSOS ECONÓMICOS		PRESTACIÓN INCOMPATIBLE	SIN DESGLOSAR	TOTAL CAUSAS DE DENEGACIÓN
			PERSONALES	U.E.C.			
			CATALUNYA	0	13	28	
BARCELONA	0	11	23	48	7	0	89
GIRONA	0	2	0	3	0	0	5
LLEIDA	0	0	2	4	0	0	6
TARRAGONA	0	0	3	14	0	0	17
COMUNIDAD VALENCIANA	6	5	18	69	1	0	99
ALICANTE	3	0	14	23	1	0	41
CASTELLÓN	0	2	0	4	0	0	6
VALENCIA	3	3	4	42	0	0	52
EXTREMADURA	4	0	1	9	0	0	14
BADAJOZ	1	0	1	7	0	0	9
CÁCERES	3	0	0	2	0	0	5
GALICIA	4	5	8	36	2	0	55
A CORUÑA	0	1	2	13	2	0	18
LUGO	0	0	1	1	0	0	2
OURENSE	0	3	0	3	0	0	6
PONTEVEDRA	4	1	5	19	0	0	29
MADRID	3	19	16	50	0	0	88
MURCIA	1	0	2	8	1	0	12
NAVARRA	0	0	0	1	0	0	1
PAÍS VASCO	4	0	3	7	0	0	14
ÁLAVA	0	0	0	0	0	0	0
GUIPÚZCOA	1	0	3	0	0	0	4
VIZCAYA	3	0	0	7	0	0	10
LA RIOJA	0	1	0	2	0	0	3
CEUTA	0	0	0	1	0	0	1
MELILLA	0	1	0	0	0	0	1
<b>TOTAL ESTADO</b>	<b>37</b>	<b>74</b>	<b>126</b>	<b>396</b>	<b>15</b>	<b>0</b>	<b>648</b>

## PENSIÓN NO CONTRIBUTIVA DE JUBILACIÓN

### DATOS ACUMULADOS DE GESTIÓN CORRESPONDIENTES AL AÑO 2009 HASTA OCTUBRE

CC.AA. Y/O PROVINCIAS	PTES. AÑO ANTERIOR	SOLICITUDES PRESENTADAS					A RESOLV. AÑO	SOLICITUDES RESUELTAS									PTES. FINAL
		NUEVAS	LISMI	PAS	INSS	TOTAL		APROBADAS					NO APROBADAS		TOTAL		
								NUEVAS	LISMI	PAS	INSS	TOTAL	DNG	CAD-DES			
<b>ANDALUCÍA</b>	724	4.932	35	113	2	5.082	5.806	3.511	35	119	5	3.670	1.243	191	5.104	702	
ALMERÍA	28	312	12	3	0	327	355	200	8	3	0	211	107	22	340	15	
CÁDIZ	125	642	2	30	2	676	801	572	1	28	5	606	115	20	741	60	
CÓRDOBA	54	522	0	0	0	522	576	375	0	4	0	379	118	15	512	64	
GRANADA	68	355	0	12	0	367	435	270	0	6	0	276	120	17	413	22	
HUELVA	40	292	0	9	0	301	341	230	1	8	0	239	63	8	310	31	
JAÉN	20	295	1	7	0	303	323	202	1	10	0	213	63	5	281	42	
MÁLAGA	177	1.221	16	20	0	1.257	1.434	799	17	26	0	842	257	104	1.203	231	
SEVILLA	212	1.293	4	32	0	1.329	1.541	863	7	34	0	904	400	0	1.304	237	
<b>ARAGÓN</b>	42	489	10	4	0	503	545	338	7	4	0	349	116	29	494	51	
HUESCA	19	94	6	1	0	101	120	78	4	2	0	84	13	6	103	17	
TERUEL	5	39	1	0	0	40	45	33	1	0	0	34	7	2	43	2	
ZARAGOZA	18	356	3	3	0	362	380	227	2	2	0	231	96	21	348	32	
<b>ASTURIAS</b>	210	402	8	5	0	415	625	174	5	3	6	188	92	51	331	294	
<b>ILLES BALEARS</b>	29	469	1	0	0	470	499	278	1	1	0	280	109	49	438	61	
<b>CANARIAS</b>	1.249	1.392	2	54	0	1.448	2.697	1.023	2	34	0	1.059	343	178	1.580	1.117	
LAS PALMAS	441	727	0	37	0	764	1.205	469	1	20	0	490	161	101	752	453	
S.C. TENERIFE	808	665	2	17	0	684	1.492	554	1	14	0	569	182	77	828	664	
<b>CANTABRIA</b>	5	284	1	0	0	285	290	182	2	1	0	185	54	0	239	51	
<b>CASTILLA Y LEÓN</b>	237	1.177	5	3	3	1.188	1.425	756	17	8	0	781	249	99	1.129	296	
ÁVILA	26	78	1	0	0	79	105	63	5	0	0	68	21	3	92	13	
BURGOS	30	161	0	0	0	161	191	85	0	0	0	85	33	28	146	45	
LEÓN	9	196	1	0	0	197	206	120	4	2	0	126	51	7	184	22	
PALENCIA	5	75	1	0	3	79	84	51	0	0	0	51	7	8	66	18	
SALAMANCA	25	223	1	2	0	226	251	161	6	3	0	170	47	9	226	25	
SEGOVIA	15	50	0	0	0	50	65	34	0	0	0	34	10	12	56	9	
SORIA	5	36	0	0	0	36	41	21	0	0	0	21	6	6	33	8	
VALLADOLID	89	266	0	0	0	266	355	152	0	0	0	152	53	17	222	133	
ZAMORA	33	92	1	1	0	94	127	69	2	3	0	74	21	9	104	23	
<b>CASTILLA-LA MANCHA</b>	341	1.194	6	12	1	1.213	1.554	645	7	13	3	668	429	126	1.223	331	
ALBACETE	43	200	5	8	0	213	256	128	6	7	1	142	89	11	242	14	
CIUDAD REAL	122	232	0	3	0	235	357	143	0	4	0	147	81	37	265	92	
CUENCA	44	130	0	0	0	130	174	79	0	1	0	80	70	13	163	11	
GUADALAJARA	15	95	1	1	1	98	113	57	1	1	2	61	38	6	105	8	
TOLEDO	117	537	0	0	0	537	654	238	0	0	0	238	151	59	448	206	

(Continúa al dorso)

CC.AA. Y/O PROVINCIAS	PTES. AÑO ANTERIOR	SOLICITUDES PRESENTADAS					A RESOLV. AÑO	SOLICITUDES RESUELTAS									PTES. FINAL
		NUEVAS	LISMI	PAS	INSS	TOTAL		APROBADAS					NO APROBADAS		TOTAL		
								NUEVAS	LISMI	PAS	INSS	TOTAL	DNG	CAD-DES			
<b>CATALUNYA</b>	820	3.241	10	3	16	3.270	4.090	1.210	12	9	1	1.232	965	412	2.609	1.481	
BARCELONA	590	2.418	6	3	13	2.440	3.030	923	7	8	0	938	736	289	1.963	1.067	
GIRONA	65	247	1	0	1	249	314	103	1	0	1	105	61	34	200	114	
LLEIDA	65	185	2	0	0	187	252	66	2	1	0	69	47	33	149	103	
TARRAGONA	100	391	1	0	2	394	494	118	2	0	0	120	121	56	297	197	
<b>COMUNIDAD VALENCIANA</b>	456	2.469	11	33	0	2.513	2.969	1.422	19	42	1	1.484	973	171	2.628	341	
ALICANTE	131	948	9	21	0	978	1.109	511	14	23	0	548	359	91	998	111	
CASTELLÓN	92	181	0	2	0	183	275	129	0	6	1	136	90	24	250	25	
VALENCIA	233	1.340	2	10	0	1.352	1.585	782	5	13	0	800	524	56	1.380	205	
<b>EXTREMADURA</b>	98	633	51	5	0	689	787	489	44	9	0	542	152	64	758	29	
BADAJOS	58	395	20	4	0	419	477	296	13	9	0	318	100	37	455	22	
CÁCERES	40	238	31	1	0	270	310	193	31	0	0	224	52	27	303	7	
<b>GALICIA</b>	586	2.136	13	6	0	2.155	2.741	1.215	14	8	0	1.237	606	105	1.948	793	
A CORUÑA	301	881	0	0	0	881	1.182	489	5	5	0	499	252	67	818	364	
LUGO	4	210	0	0	0	210	214	162	0	0	0	162	28	8	198	16	
OURENSE	85	270	5	4	0	279	364	221	4	3	0	228	79	11	318	46	
PONTEVEDRA	196	775	8	2	0	785	981	343	5	0	0	348	247	19	614	367	
<b>MADRID</b>	363	2.101	4	60	0	2.165	2.528	1.223	4	60	0	1.287	576	648	2.511	17	
<b>MURCIA</b>	220	588	11	8	2	609	829	312	12	10	0	334	236	57	627	202	
<b>NAVARRA</b>	22	186	1	21	15	223	245	103	1	21	1	126	86	7	219	26	
<b>PAÍS VASCO</b>	33	586	0	0	0	586	619	424	0	4	0	428	131	11	570	49	
ÁLAVA	0	59	0	0	0	59	59	54	0	0	0	54	1	0	55	4	
GUIPÚZCOA	3	184	0	0	0	184	187	133	0	0	0	133	53	0	186	1	
VIZCAYA	30	343	0	0	0	343	373	237	0	4	0	241	77	11	329	44	
<b>LA RIOJA</b>	20	100	0	0	0	100	120	84	0	0	0	84	21	0	105	15	
<b>CEUTA</b>	6	68	0	0	0	68	74	31	1	1	0	33	23	6	62	12	
<b>MELILLA</b>	7	64	0	3	0	67	74	37	1	2	0	40	21	2	63	11	

<b>TOTAL ESTADO</b>	5.468	22.511	169	330	39	23.049	28.517	13.457	184	349	17	14.007	6.425	2.206	22.638	5.879
---------------------	-------	--------	-----	-----	----	--------	--------	--------	-----	-----	----	--------	-------	-------	--------	-------

## PENSIÓN NO CONTRIBUTIVA DE JUBILACIÓN

### CAUSAS DE DENEGACIÓN ACUMULADAS CORRESPONDIENTES AL AÑO 2009 HASTA OCTUBRE

CC.AA. Y/O PROVINCIAS	EDAD	RESIDENCIA LEGAL	RECURSOS		PRESTACIÓN INCOMPATIBLE	SIN DESGLOSAR	TOTAL CAUSAS DE DENEGACIÓN
			ECONÓMICOS				
			PERSONALES	U.E.C.			
ANDALUCÍA	66	101	211	847	18	0	1.243
ALMERÍA	8	3	20	72	4	0	107
CÁDIZ	0	0	67	44	4	0	115
CÓRDOBA	7	4	16	91	0	0	118
GRANADA	5	5	13	96	1	0	120
HUELVA	7	1	12	43	0	0	63
JAÉN	7	2	11	43	0	0	63
MÁLAGA	3	73	20	159	2	0	257
SEVILLA	29	13	52	299	7	0	400
ARAGÓN	12	16	23	59	6	0	116
HUESCA	4	0	1	8	0	0	13
TERUEL	1	0	0	6	0	0	7
ZARAGOZA	7	16	22	45	6	0	96
ASTURIAS	7	11	25	48	1	0	92
ILLES BALEARS	9	20	15	65	0	0	109
CANARIAS	16	75	70	175	7	0	343
LAS PALMAS	14	26	34	85	2	0	161
S.C. TENERIFE	2	49	36	90	5	0	182
CANTABRIA	3	1	10	40	0	0	54
CASTILLA Y LEÓN	23	16	42	164	4	0	249
ÁVILA	0	2	3	16	0	0	21
BURGOS	3	1	9	20	0	0	33
LEÓN	5	3	5	36	2	0	51
PALENCIA	2	0	0	5	0	0	7
SALAMANCA	6	5	2	32	2	0	47
SEGOVIA	1	3	2	4	0	0	10
SORIA	0	0	1	5	0	0	6
VALLADOLID	3	0	16	34	0	0	53
ZAMORA	3	2	4	12	0	0	21
CASTILLA-LA MANCHA	39	23	73	294	0	0	429
ALBACETE	8	7	11	63	0	0	89
CIUDAD REAL	7	3	18	53	0	0	81
CUENCA	9	0	16	45	0	0	70
GUADALAJARA	4	6	4	24	0	0	38
TOLEDO	11	7	24	109	0	0	151

(Continúa al dorso)

CC.AA. Y/O PROVINCIAS	EDAD	RESIDENCIA LEGAL	RECURSOS ECONÓMICOS		PRESTACIÓN INCOMPATIBLE	SIN DESGLOSAR	TOTAL CAUSAS DE DENEGACIÓN
			PERSONALES	U.E.C.			
			<b>CATALUNYA</b>	18	99	200	
BARCELONA	11	78	160	445	42	0	736
GIRONA	2	10	13	33	3	0	61
LLEIDA	1	3	7	34	2	0	47
TARRAGONA	4	8	20	81	8	0	121
<b>COMUNIDAD VALENCIANA</b>	42	41	165	708	17	0	973
ALICANTE	19	1	92	244	3	0	359
CASTELLÓN	4	11	13	60	2	0	90
VALENCIA	19	29	60	404	12	0	524
<b>EXTREMADURA</b>	17	4	33	98	0	0	152
BADAJOS	12	2	19	67	0	0	100
CÁCERES	5	2	14	31	0	0	52
<b>GALICIA</b>	34	83	103	379	7	0	606
A CORUÑA	5	32	54	155	6	0	252
LUGO	3	1	9	15	0	0	28
OURENSE	5	21	12	40	1	0	79
PONTEVEDRA	21	29	28	169	0	0	247
<b>MADRID</b>	24	127	99	318	8	0	576
<b>MURCIA</b>	11	22	30	169	4	0	236
<b>NAVARRA</b>	0	5	25	56	0	0	86
<b>PAÍS VASCO</b>	20	5	56	50	0	0	131
ÁLAVA	0	0	1	0	0	0	1
GUIPÚZCOA	12	2	39	0	0	0	53
VIZCAYA	8	3	16	50	0	0	77
<b>LA RIOJA</b>	1	6	5	9	0	0	21
<b>CEUTA</b>	1	8	3	11	0	0	23
<b>MELILLA</b>	0	15	2	4	0	0	21
<b>TOTAL ESTADO</b>	<b>343</b>	<b>678</b>	<b>1.190</b>	<b>4.087</b>	<b>127</b>	<b>0</b>	<b>6.425</b>

## 1c PNC DE INVALIDEZ: DATOS DE LA GESTIÓN MENSUAL Y ANUAL

## R.D.L. 1/1994, DE 20 DE JUNIO; T. REF. LGSS PNCs DE LA SEGURIDAD SOCIAL

## INVALIDEZ

		Entrada	Resueltas	% R./E.	Aprobadas	% A./R.	No Aprob.	Pendientes	
G E S T I Ó N	2002	37.014	38.610	104,31%	19.341	50,09%	19.269	14.711	
	2003	36.247	38.257	105,55%	19.380	50,66%	18.877	12.701	
	2004	33.629	34.496	102,58%	17.947	52,03%	16.549	11.834	
	2005	33.459	32.345	96,67%	16.989	52,52%	15.356	12.948	
	2006	31.036	32.329	104,17%	16.511	51,07%	15.818	11.655	
	2007	28.067	28.189	100,43%	14.743	52,30%	13.446	11.533	
	2008	28.808	27.649	95,98%	14.414	52,13%	13.235	12.692	
	M E N S U A L E S *	2002	3.085	3.218		1.612		1.606	14.711
2003		3.021	3.188		1.615		1.573	12.701	
2004		2.802	2.875		1.496		1.379	11.834	
2005		2.788	2.695		1.416		1.280	12.948	
2006		2.586	2.694		1.376		1.318	11.655	
2007		2.339	2.349		1.229		1.121	11.533	
2008		2.401	2.304		1.201		1.103	12.692	
2009									
I II III IV V VI VII VIII IX X XI XII	2009	2.254	1.894	84,03%	876	46,25%	1.018	13.052	
	2009	2.558	2.602	101,72%	1.328	51,04%	1.274	13.008	
	2009	2.816	2.424	86,08%	1.281	52,85%	1.143	13.400	
	2009	2.946	2.829	96,03%	1.511	53,41%	1.318	13.517	
	2009	3.012	2.614	86,79%	1.532	58,61%	1.082	13.915	
	2009	2.990	2.630	87,96%	1.402	53,31%	1.228	14.275	
	2009	2.570	2.787	108,44%	1.416	50,81%	1.371	14.058	
	2009	2.082	2.055	98,70%	1.056	51,39%	999	14.085	
	2009	2.228	2.498	112,12%	1.200	48,04%	1.298	13.815	
	2009	2.401	2.711	112,91%	1.308	48,25%	1.403	13.505	
	2009		25.857	25.044	96,86%	12.910	51,55%	12.134	13.505

\* Pendientes reales

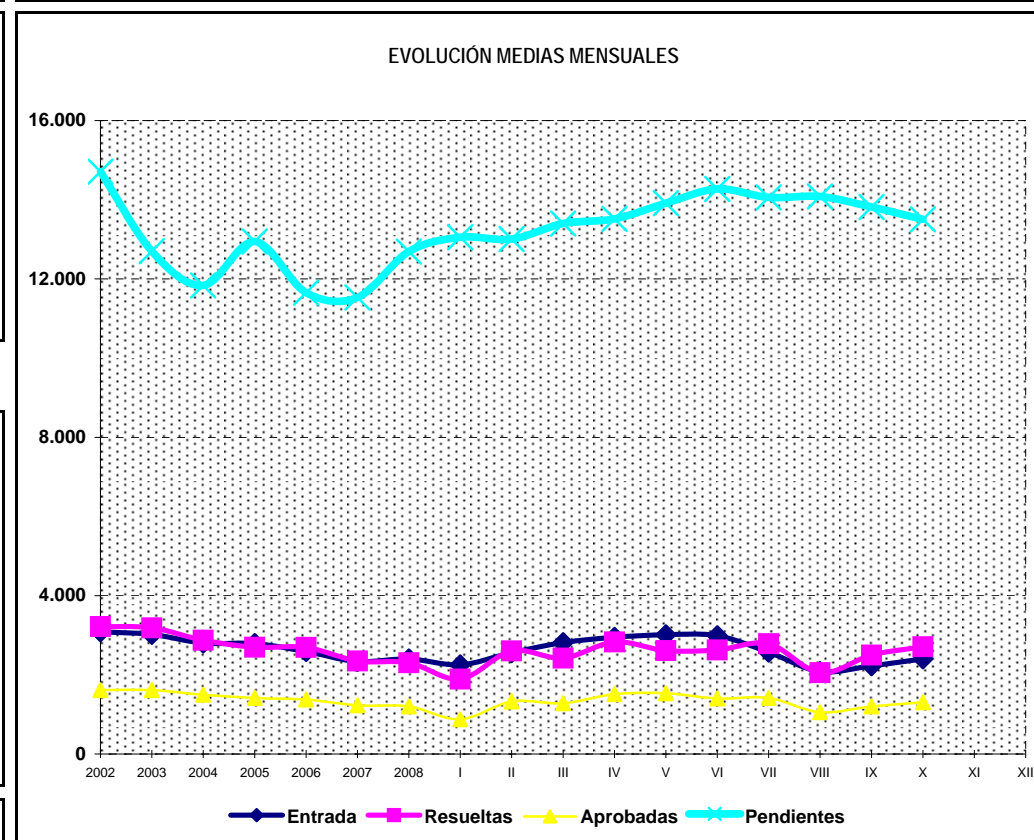
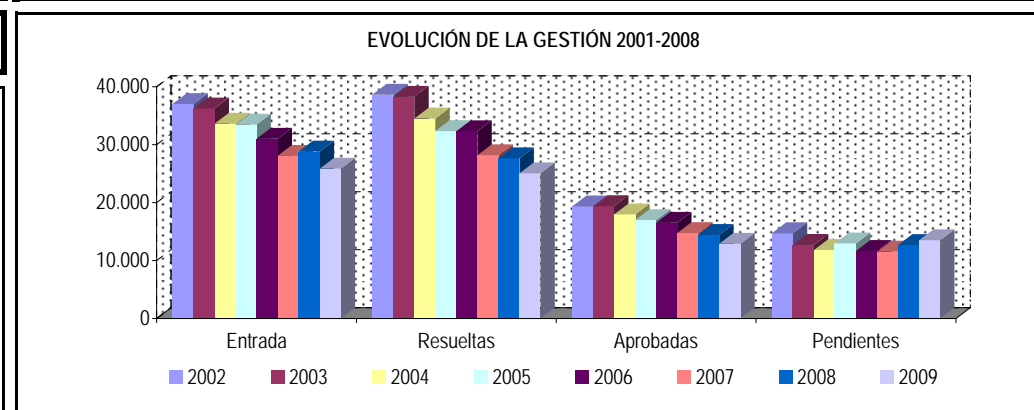

## PENSIÓN NO CONTRIBUTIVA DE INVALIDEZ

### DATOS DE GESTIÓN CORRESPONDIENTES AL MES DE OCTUBRE DE 2009

CC.AA. Y/O PROVINCIAS	PTES. MES ANTERIOR	SOLICITUDES PRESENTADAS					A RESOLV. MES	SOLICITUDES RESUELTAS									PTES. FIN MES
								APROBADAS					NO APROBADAS		TOTAL		
		NUEVAS	LISMI	PAS	INSS	TOTAL		NUEVAS	LISMI	PAS	INSS	TOTAL	DNG	CAD-DES			
<b>ANDALUCÍA</b>	3.375	446	5	10	0	461	3.836	341	5	6	0	352	290	27	669	3.167	
ALMERÍA	60	3	1	0	0	4	64	9	1	0	0	10	2	3	15	49	
CÁDIZ	519	41	0	0	0	41	560	90	1	2	0	93	47	8	148	412	
CÓRDOBA	193	61	0	0	0	61	254	32	0	0	0	32	12	0	44	210	
GRANADA	193	42	1	1	0	44	237	10	1	0	0	11	17	7	35	202	
HUELVA	114	30	0	1	0	31	145	28	0	0	0	28	11	1	40	105	
JAÉN	83	14	0	0	0	14	97	12	0	0	0	12	3	0	15	82	
MÁLAGA	802	125	1	3	0	129	931	130	1	0	0	131	151	8	290	641	
SEVILLA	1.411	130	2	5	0	137	1.548	30	1	4	0	35	47	0	82	1.466	
<b>ARAGÓN</b>	67	26	0	0	0	26	93	23	0	0	0	23	13	1	37	56	
HUESCA	15	9	0	0	0	9	24	4	0	0	0	4	3	0	7	17	
TERUEL	0	1	0	0	0	1	1	0	0	0	0	0	0	0	0	1	
ZARAGOZA	52	16	0	0	0	16	68	19	0	0	0	19	10	1	30	38	
<b>ASTURIAS</b>	321	53	0	0	0	53	374	29	0	0	0	29	16	13	58	316	
<b>ILLES BALEARS</b>	102	51	0	0	0	51	153	26	0	0	0	26	10	15	51	102	
<b>CANARIAS</b>	3.093	207	2	6	0	215	3.308	81	0	1	0	82	30	7	119	3.189	
LAS PALMAS	1.356	97	1	5	0	103	1.459	40	0	1	0	41	14	1	56	1.403	
S.C. TENERIFE	1.737	110	1	1	0	112	1.849	41	0	0	0	41	16	6	63	1.786	
<b>CANTABRIA</b>	32	37	0	0	0	37	69	30	0	0	0	30	8	0	38	31	
<b>CASTILLA Y LEÓN</b>	474	93	5	0	0	98	572	71	1	0	0	72	33	29	134	438	
ÁVILA	10	10	0	0	0	10	20	3	0	0	0	3	1	0	4	16	
BURGOS	84	14	0	0	0	14	98	15	0	0	0	15	15	21	51	47	
LEÓN	64	12	1	0	0	13	77	8	0	0	0	8	2	0	10	67	
PALENCIA	20	7	1	0	0	8	28	8	0	0	0	8	1	0	9	19	
SALAMANCA	48	21	2	0	0	23	71	12	0	0	0	12	4	4	20	51	
SEGOVIA	5	5	0	0	0	5	10	0	0	0	0	0	0	0	0	10	
SORIA	0	1	0	0	0	1	1	0	0	0	0	0	0	0	0	1	
VALLADOLID	202	13	0	0	0	13	215	13	1	0	0	14	7	2	23	192	
ZAMORA	41	10	1	0	0	11	52	12	0	0	0	12	3	2	17	35	
<b>CASTILLA-LA MANCHA</b>	568	138	1	1	2	142	710	67	2	2	1	72	40	12	124	586	
ALBACETE	106	22	0	0	1	23	129	20	0	0	0	20	9	2	31	98	
CIUDAD REAL	139	27	0	0	0	27	166	8	1	2	0	11	4	2	17	149	
CUENCA	29	31	0	1	0	32	61	10	0	0	0	10	12	5	27	34	
GUADALAJARA	23	13	1	0	1	15	38	6	1	0	1	8	6	0	14	24	
TOLEDO	271	45	0	0	0	45	316	23	0	0	0	23	9	3	35	281	

(Continúa al dorso)

CC.AA. Y/O PROVINCIAS	PTES. MES ANTERIOR	SOLICITUDES PRESENTADAS					A RESOLV. MES	SOLICITUDES RESUELTAS									PTES. FIN MES
		NUEVAS	LISMI	PAS	INSS	TOTAL		APROBADAS					NO APROBADAS		TOTAL		
								NUEVAS	LISMI	PAS	INSS	TOTAL	DNG	CAD-DES			
CATALUNYA	2.443	396	1	1	33	431	2.874	40	5	0	27	72	201	125	398	2.476	
BARCELONA	1.763	292	1	1	25	319	2.082	25	3	0	20	48	161	93	302	1.780	
GIRONA	238	29	0	0	4	33	271	8	1	0	1	10	12	10	32	239	
LLEIDA	107	19	0	0	1	20	127	2	0	0	3	5	5	7	17	110	
TARRAGONA	335	56	0	0	3	59	394	5	1	0	3	9	23	15	47	347	
COMUNIDAD VALENCIANA	1.412	244	3	4	0	251	1.663	132	3	2	0	137	66	19	222	1.441	
ALICANTE	666	79	2	2	0	83	749	36	3	1	0	40	30	7	77	672	
CASTELLÓN	88	21	1	0	0	22	110	14	0	0	0	14	5	2	21	89	
VALENCIA	658	144	0	2	0	146	804	82	0	1	0	83	31	10	124	680	
EXTREMADURA	27	44	1	0	0	45	72	26	5	0	0	31	9	1	41	31	
BADAJOS	15	30	1	0	0	31	46	15	5	0	0	20	7	1	28	18	
CÁCERES	12	14	0	0	0	14	26	11	0	0	0	11	2	0	13	13	
GALICIA	773	209	0	0	0	209	982	101	0	1	3	105	109	7	221	761	
A CORUÑA	303	99	0	0	0	99	402	28	0	1	0	29	22	0	51	351	
LUGO	30	17	0	0	0	17	47	9	0	0	0	9	6	0	15	32	
OURENSE	152	16	0	0	0	16	168	10	0	0	0	10	21	1	32	136	
PONTEVEDRA	288	77	0	0	0	77	365	54	0	0	3	57	60	6	123	242	
MADRID	437	140	2	4	0	146	583	103	2	4	0	109	47	142	298	285	
MURCIA	511	106	0	0	2	108	619	68	2	3	1	74	77	3	154	465	
NAVARRA	14	4	0	0	0	4	18	6	0	0	0	6	1	0	7	11	
PAÍS VASCO	63	92	0	0	0	92	155	66	0	0	0	66	21	4	91	64	
ÁLAVA	1	6	0	0	0	6	7	3	0	0	0	3	0	0	3	4	
GUIPÚZCOA	6	35	0	0	0	35	41	33	0	0	0	33	4	0	37	4	
VIZCAYA	56	51	0	0	0	51	107	30	0	0	0	30	17	4	51	56	
LA RIOJA	13	9	0	0	0	9	22	10	0	0	0	10	1	0	11	11	
CEUTA	53	11	0	0	0	11	64	6	0	0	0	6	13	3	22	42	
MELILLA	37	12	0	0	0	12	49	6	0	0	0	6	8	2	16	33	

TOTAL ESTADO	13.815	2.318	20	26	37	2.401	16.216	1.232	25	19	32	1.308	993	410	2.711	13.505
--------------	--------	-------	----	----	----	-------	--------	-------	----	----	----	-------	-----	-----	-------	--------

## PENSIÓN NO CONTRIBUTIVA DE INVALIDEZ

### CAUSAS DE DENEGACIÓN CORRESPONDIENTES AL MES DE OCTUBRE DE 2009

CC.AA. Y/O PROVINCIAS	EDAD	RESIDENCIA LEGAL	RECURSOS ECONÓMICOS		GRADO MINUSVALÍA ENF. CRÓNICA	PRESTACIÓN INCOMPATIBLE	SOLICITAR SIN PASAR DOS AÑOS	SIN DESGLOSAR	TOTAL CAUSAS DE DENEGACIÓN
			PERSONALES	U.E.C.					
			ANDALUCÍA	9					
ALMERÍA	0	0	0	1	1	0	0	0	2
CÁDIZ	0	0	30	14	0	3	0	0	47
CÓRDOBA	1	0	1	5	2	3	0	0	12
GRANADA	1	0	2	6	8	0	0	0	17
HUELVA	0	0	1	1	8	0	0	1	11
JAÉN	0	1	1	1	0	0	0	0	3
MÁLAGA	0	13	2	17	119	0	0	0	151
SEVILLA	7	0	5	11	24	0	0	0	47
ARAGÓN	1	1	1	2	8	0	0	0	13
HUESCA	1	0	0	0	2	0	0	0	3
TERUEL	0	0	0	0	0	0	0	0	0
ZARAGOZA	0	1	1	2	6	0	0	0	10
ASTURIAS	1	0	3	2	9	1	0	0	16
ILLES BALEARS	0	2	3	0	4	0	0	1	10
CANARIAS	2	2	8	7	11	0	0	0	30
LAS PALMAS	2	0	3	3	6	0	0	0	14
S.C. TENERIFE	0	2	5	4	5	0	0	0	16
CANTABRIA	0	0	0	1	7	0	0	0	8
CASTILLA Y LEÓN	0	2	4	10	17	0	0	0	33
ÁVILA	0	1	0	0	0	0	0	0	1
BURGOS	0	0	1	3	11	0	0	0	15
LEÓN	0	0	0	1	1	0	0	0	2
PALENCIA	0	0	0	0	1	0	0	0	1
SALAMANCA	0	0	0	0	4	0	0	0	4
SEGOVIA	0	0	0	0	0	0	0	0	0
SORIA	0	0	0	0	0	0	0	0	0
VALLADOLID	0	1	3	3	0	0	0	0	7
ZAMORA	0	0	0	3	0	0	0	0	3
CASTILLA-LA MANCHA	2	1	15	12	10	0	0	0	40
ALBACETE	0	0	4	3	2	0	0	0	9
CIUDAD REAL	0	0	1	1	2	0	0	0	4
CUENCA	2	0	6	3	1	0	0	0	12
GUADALAJARA	0	0	2	2	2	0	0	0	6
TOLEDO	0	1	2	3	3	0	0	0	9

(Continúa al dorso)

CC.AA. Y/O PROVINCIAS	EDAD	RESIDENCIA LEGAL	RECURSOS ECONÓMICOS		GRADO MINUSVALÍA ENF. CRÓNICA	PRESTACIÓN INCOMPATIBLE	SOLICITAR SIN PASAR DOS AÑOS	SIN DESGLOSAR	TOTAL CAUSAS DE DENEGACIÓN
			PERSONALES	U.E.C.					
			CATALUNYA	0					
BARCELONA	0	1	40	39	43	38	0	0	161
GIRONA	0	0	4	3	1	4	0	0	12
LLEIDA	0	0	2	0	0	3	0	0	5
TARRAGONA	0	1	6	5	5	6	0	0	23
COMUNIDAD VALENCIANA	0	3	23	23	16	1	0	0	66
ALICANTE	0	0	15	6	9	0	0	0	30
CASTELLÓN	0	0	2	0	3	0	0	0	5
VALENCIA	0	3	6	17	4	1	0	0	31
EXTREMADURA	0	0	1	5	3	0	0	0	9
BADAJOS	0	0	1	4	2	0	0	0	7
CÁCERES	0	0	0	1	1	0	0	0	2
GALICIA	1	3	8	25	70	2	0	0	109
A CORUÑA	0	0	2	4	14	2	0	0	22
LUGO	0	0	2	1	3	0	0	0	6
OURENSE	0	3	0	0	18	0	0	0	21
PONTEVEDRA	1	0	4	20	35	0	0	0	60
MADRID	0	1	9	21	16	0	0	0	47
MURCIA	0	2	7	11	57	0	0	0	77
NAVARRA	0	0	1	0	0	0	0	0	1
PAÍS VASCO	0	0	5	10	3	3	0	0	21
ÁLAVA	0	0	0	0	0	0	0	0	0
GUIPÚZCOA	0	0	0	2	0	2	0	0	4
VIZCAYA	0	0	5	8	3	1	0	0	17
LA RIOJA	0	0	1	0	0	0	0	0	1
CEUTA	0	0	1	1	10	1	0	0	13
MELILLA	0	0	0	0	8	0	0	0	8
<b>TOTAL ESTADO</b>	<b>16</b>	<b>33</b>	<b>184</b>	<b>233</b>	<b>460</b>	<b>65</b>	<b>0</b>	<b>2</b>	<b>993</b>

# PENSIÓN NO CONTRIBUTIVA DE INVALIDEZ

## DATOS ACUMULADOS DE GESTIÓN CORRESPONDIENTES AL AÑO 2009 HASTA OCTUBRE

CC.AA. Y/O PROVINCIAS	PTES. AÑO ANTERIOR	SOLICITUDES PRESENTADAS					A RESOLV. AÑO	SOLICITUDES RESUELTAS									PTES. FINAL
		NUEVAS	LISMI	PAS	INSS	TOTAL		APROBADAS					NO APROBADAS		TOTAL		
								NUEVAS	LISMI	PAS	INSS	TOTAL	DNG	CAD-DES			
<b>ANDALUCÍA</b>	2.575	5.564	53	112	0	5.729	8.304	2.433	54	84	1	2.572	2.223	342	5.137	3.167	
ALMERÍA	61	309	11	5	0	325	386	201	10	4	0	215	103	19	337	49	
CÁDIZ	370	750	11	30	0	791	1.161	462	11	22	1	496	205	48	749	412	
CÓRDOBA	144	439	0	0	0	439	583	235	3	4	0	242	112	19	373	210	
GRANADA	260	491	6	15	0	512	772	249	7	13	0	269	251	50	570	202	
HUELVA	94	432	3	8	0	443	537	262	2	2	0	266	145	21	432	105	
JAÉN	62	299	3	14	0	316	378	175	0	7	0	182	110	4	296	82	
MÁLAGA	473	1.454	10	12	0	1.476	1.949	485	14	6	0	505	622	181	1.308	641	
SEVILLA	1.111	1.390	9	28	0	1.427	2.538	364	7	26	0	397	675	0	1.072	1.466	
<b>ARAGÓN</b>	42	312	4	2	3	321	363	188	3	1	2	194	95	18	307	56	
HUESCA	16	78	2	0	3	83	99	53	1	0	2	56	22	4	82	17	
TERUEL	3	21	0	0	0	21	24	12	0	0	0	12	7	4	23	1	
ZARAGOZA	23	213	2	2	0	217	240	123	2	1	0	126	66	10	202	38	
<b>ASTURIAS</b>	277	495	5	0	0	500	777	217	0	0	0	217	177	67	461	316	
<b>ILLES BALEARS</b>	70	597	2	1	0	600	670	276	1	0	0	277	162	129	568	102	
<b>CANARIAS</b>	3.093	2.107	4	32	2	2.145	5.238	1.042	2	18	2	1.064	908	77	2.049	3.189	
LAS PALMAS	1.151	858	2	27	1	888	2.039	280	1	9	1	291	328	17	636	1.403	
S.C. TENERIFE	1.942	1.249	2	5	1	1.257	3.199	762	1	9	1	773	580	60	1.413	1.786	
<b>CANTABRIA</b>	37	342	0	1	0	343	380	265	1	1	0	267	81	1	349	31	
<b>CASTILLA Y LEÓN</b>	412	1.024	9	1	0	1.034	1.446	642	7	1	0	650	250	108	1.008	438	
ÁVILA	20	70	2	0	0	72	92	54	0	0	0	54	18	4	76	16	
BURGOS	82	224	0	0	0	224	306	141	0	0	0	141	65	53	259	47	
LEÓN	46	169	2	1	0	172	218	92	1	1	0	94	40	17	151	67	
PALENCIA	11	58	1	0	0	59	70	34	0	0	0	34	13	4	51	19	
SALAMANCA	56	157	3	0	0	160	216	109	2	0	0	111	41	13	165	51	
SEGOVIA	8	28	0	0	0	28	36	15	0	0	0	15	4	7	26	10	
SORIA	6	25	0	0	0	25	31	24	1	0	0	25	4	1	30	1	
VALLADOLID	138	194	0	0	0	194	332	103	3	0	0	106	28	6	140	192	
ZAMORA	45	99	1	0	0	100	145	70	0	0	0	70	37	3	110	35	
<b>CASTILLA-LA MANCHA</b>	504	1.401	5	9	15	1.430	1.934	721	10	22	12	765	474	109	1.348	586	
ALBACETE	127	289	4	5	8	306	433	164	4	11	5	184	135	16	335	98	
CIUDAD REAL	126	316	0	0	0	316	442	169	2	7	0	178	92	23	293	149	
CUENCA	56	215	0	2	0	217	273	136	2	1	0	139	80	20	239	34	
GUADALAJARA	33	119	1	2	7	129	162	63	2	3	7	75	52	11	138	24	
TOLEDO	162	462	0	0	0	462	624	189	0	0	0	189	115	39	343	281	

(Continúa al dorso)

CC.AA. Y/O PROVINCIAS	PTES. AÑO ANTERIOR	SOLICITUDES PRESENTADAS					A RESOLV. AÑO	SOLICITUDES RESUELTAS									PTES. FINAL
		NUEVAS	LISMI	PAS	INSS	TOTAL		APROBADAS					NO APROBADAS		TOTAL		
								NUEVAS	LISMI	PAS	INSS	TOTAL	DNG	CAD-DES			
<b>CATALUNYA</b>	2.104	4.008	22	4	161	4.195	6.299	1.254	30	1	154	1.439	1.636	748	3.823	2.476	
BARCELONA	1.594	2.930	11	4	127	3.072	4.666	868	19	1	120	1.008	1.290	588	2.886	1.780	
GIRONA	185	355	2	0	11	368	553	132	2	0	13	147	114	53	314	239	
LLEIDA	85	186	3	0	9	198	283	71	3	0	10	84	56	33	173	110	
TARRAGONA	240	537	6	0	14	557	797	183	6	0	11	200	176	74	450	347	
<b>COMUNIDAD VALENCIANA</b>	1.574	2.684	23	25	0	2.732	4.306	1.463	32	46	0	1.541	1.050	274	2.865	1.441	
ALICANTE	811	874	15	12	0	901	1.712	374	21	24	0	419	457	164	1.040	672	
CASTELLÓN	136	308	1	3	0	312	448	217	1	4	0	222	112	25	359	89	
VALENCIA	627	1.502	7	10	0	1.519	2.146	872	10	18	0	900	481	85	1.466	680	
<b>EXTREMADURA</b>	54	507	13	7	0	527	581	350	22	11	0	383	141	26	550	31	
BADAJOS	36	353	11	6	0	370	406	236	19	10	0	265	104	19	388	18	
CÁCERES	18	154	2	1	0	157	175	114	3	1	0	118	37	7	162	13	
<b>GALICIA</b>	703	1.906	6	3	12	1.927	2.630	953	9	7	15	984	811	74	1.869	761	
A CORUÑA	333	701	0	0	0	701	1.034	336	3	5	7	351	298	34	683	351	
LUGO	30	149	1	0	0	150	180	91	0	0	0	91	49	8	148	32	
OURENSE	138	265	0	3	0	268	406	142	0	1	0	143	115	12	270	136	
PONTEVEDRA	202	791	5	0	12	808	1.010	384	6	1	8	399	349	20	768	242	
<b>MADRID</b>	517	1.685	12	29	0	1.726	2.243	907	12	29	0	948	394	616	1.958	285	
<b>MURCIA</b>	502	1.116	4	7	42	1.169	1.671	542	8	17	8	575	530	101	1.206	465	
<b>NAVARRA</b>	9	92	15	9	0	116	125	61	14	9	0	84	24	6	114	11	
<b>PAÍS VASCO</b>	114	956	0	0	0	956	1.070	749	0	1	0	750	231	25	1.006	64	
ÁLAVA	1	80	0	0	0	80	81	75	0	0	0	75	2	0	77	4	
GUIPÚZCOA	1	398	0	0	0	398	399	330	0	0	0	330	65	0	395	4	
VIZCAYA	112	478	0	0	0	478	590	344	0	1	0	345	164	25	534	56	
<b>LA RIOJA</b>	13	78	0	0	0	78	91	53	0	0	0	53	27	0	80	11	
<b>CEUTA</b>	47	154	2	0	0	156	203	53	2	1	0	56	87	18	161	42	
<b>MELILLA</b>	45	170	0	3	0	173	218	89	1	1	0	91	88	6	185	33	

<b>TOTAL ESTADO</b>	12.692	25.198	179	245	235	25.857	38.549	12.258	208	250	194	12.910	9.389	2.745	25.044	13.505
---------------------	--------	--------	-----	-----	-----	--------	--------	--------	-----	-----	-----	--------	-------	-------	--------	--------

## PENSIÓN NO CONTRIBUTIVA DE INVALIDEZ

### CAUSAS DE DENEGACIÓN ACUMULADAS CORRESPONDIENTES AL AÑO 2009 HASTA OCTUBRE

CC.AA. Y/O PROVINCIAS	EDAD	RESIDENCIA LEGAL	RECURSOS ECONÓMICOS		GRADO MINUSVALÍA ENF. CRÓNICA	PRESTACIÓN INCOMPATIBLE	SOLICITAR SIN PASAR DOS AÑOS	SIN DESGLOSAR	TOTAL CAUSAS DE DENEGACIÓN
			PERSONALES	U.E.C.					
			70	56					
ANDALUCÍA	5	0	20	23	49	6	0	0	103
ALMERÍA	0	0	104	95	1	5	0	0	205
CÁDIZ	3	3	17	23	52	14	0	0	112
CÓRDOBA	5	3	32	102	105	3	0	1	251
GRANADA	6	0	11	20	88	18	0	2	145
HUELVA	14	11	15	24	43	3	0	0	110
JAÉN	1	38	7	77	495	4	0	0	622
MÁLAGA	36	1	67	102	460	9	0	0	675
SEVILLA	2	9	17	22	39	6	0	0	95
ARAGÓN	2	0	2	5	11	2	0	0	22
HUESCA	0	2	0	2	3	0	0	0	7
TERUEL	0	7	15	15	25	4	0	0	66
ZARAGOZA	3	3	30	42	95	4	0	0	177
ASTURIAS	3	19	24	0	83	7	3	23	162
ILLES BALEARS	12	15	74	110	680	14	0	3	908
CANARIAS	2	3	28	37	251	7	0	0	328
LAS PALMAS	10	12	46	73	429	7	0	3	580
S.C. TENERIFE	1	1	12	13	53	1	0	0	81
CANTABRIA	3	17	39	58	119	14	0	0	250
CASTILLA Y LEÓN	0	1	5	9	2	1	0	0	18
ÁVILA	0	9	11	16	29	0	0	0	65
BURGOS	1	2	9	6	18	4	0	0	40
LEÓN	0	0	2	4	6	1	0	0	13
PALENCIA	2	0	3	3	32	1	0	0	41
SALAMANCA	0	2	1	0	1	0	0	0	4
SEGOVIA	0	0	0	2	2	0	0	0	4
SORIA	0	2	4	11	4	7	0	0	28
VALLADOLID	0	1	4	7	25	0	0	0	37
ZAMORA	10	26	99	143	183	13	0	0	474
CASTILLA-LA MANCHA	0	3	30	23	74	5	0	0	135
ALBACETE	2	5	10	33	38	4	0	0	92
CIUDAD REAL	4	1	30	31	11	3	0	0	80
CUENCA	1	9	8	14	20	0	0	0	52
GUADALAJARA	3	8	21	42	40	1	0	0	115
TOLEDO									

(Continúa al dorso)

CC.AA. Y/O PROVINCIAS	EDAD	RESIDENCIA LEGAL	RECURSOS ECONÓMICOS		GRADO MINUSVALÍA ENF. CRÓNICA	PRESTACIÓN INCOMPATIBLE	SOLICITAR SIN PASAR DOS AÑOS	SIN DESGLOSAR	TOTAL CAUSAS DE DENEGACIÓN
			PERSONALES	U.E.C.					
			CATALUNYA	5					
BARCELONA	4	27	303	292	473	191	0	0	1.290
GIRONA	0	6	32	28	26	22	0	0	114
LLEIDA	0	1	16	8	19	12	0	0	56
TARRAGONA	1	10	47	39	51	28	0	0	176
COMUNIDAD VALENCIANA	7	27	208	290	479	39	0	0	1.050
ALICANTE	0	0	83	91	272	11	0	0	457
CASTELLÓN	4	8	33	34	32	1	0	0	112
VALENCIA	3	19	92	165	175	27	0	0	481
EXTREMADURA	1	4	20	56	60	0	0	0	141
BADAJOS	1	2	9	41	51	0	0	0	104
CÁCERES	0	2	11	15	9	0	0	0	37
GALICIA	10	14	92	127	547	21	0	0	811
A CORUÑA	0	4	40	33	208	13	0	0	298
LUGO	2	0	4	6	33	4	0	0	49
OURENSE	0	7	6	9	93	0	0	0	115
PONTEVEDRA	8	3	42	79	213	4	0	0	349
MADRID	3	30	84	173	102	2	0	0	394
MURCIA	4	33	119	94	269	6	0	5	530
NAVARRA	0	3	7	11	3	0	0	0	24
PAÍS VASCO	17	9	51	92	50	12	0	0	231
ÁLAVA	1	0	0	1	0	0	0	0	2
GUIPÚZCOA	14	8	19	20	0	4	0	0	65
VIZCAYA	2	1	32	71	50	8	0	0	164
LA RIOJA	0	4	6	6	10	1	0	0	27
CEUTA	1	4	9	8	64	1	0	0	87
MELILLA	2	7	10	2	64	3	0	0	88
<b>TOTAL ESTADO</b>	<b>154</b>	<b>325</b>	<b>1.572</b>	<b>2.080</b>	<b>4.762</b>	<b>459</b>	<b>3</b>	<b>34</b>	<b>9.389</b>

1d PNCs DE LA SEGURIDAD SOCIAL: DATOS DE LA GESTIÓN MENSUAL Y ANUAL

**R.D.L. 1/1994, DE 20 DE JUNIO; T. REF. LGSS  
PNCs DE LA SEGURIDAD SOCIAL**

		Entrada	Resueltas	% R./E.	Aprobadas	No Aprob.	Pendientes	
G E S T I O N	2002	70.924	72.417	102,11%	42.112	30.305	21.308	
	2003	71.186	74.497	104,65%	42.720	31.777	17.997	
	2004	63.772	65.173	102,20%	37.526	27.647	16.596	
	2005	64.680	62.309	96,33%	36.331	25.978	18.967	
	2006	58.379	60.644	103,88%	34.262	26.382	16.702	
	2007	53.253	52.898	99,33%	30.248	22.650	17.057	
	2008	56.116	55.013	98,03%	30.978	24.035	18.160	
	M E N S E D I A L E S *	2002	5.910	6.035		3.509	2.525	21.308
2003		5.932	6.208		3.560	2.648	17.997	
2004		5.314	5.431		3.127	2.304	16.596	
2005		5.390	5.192		3.028	2.165	18.967	
2006		4.865	5.054		2.855	2.199	16.702	
2007		4.438	4.408		2.521	1.888	17.057	
2008		4.676	4.584		2.582	2.003	18.160	
2009								
I II III IV V VI VII VIII IX X XI XII	2009	4.302	3.582	83,26%	1.847	1.735	18.880	
	II	5.064	5.168	102,05%	2.962	2.206	18.776	
	III	5.474	4.685	85,59%	2.680	2.005	19.565	
	IV	5.467	5.359	98,02%	3.185	2.174	19.673	
	V	5.579	5.104	91,49%	3.192	1.912	20.148	
	VI	5.629	5.088	90,39%	2.994	2.094	20.689	
	VII	4.888	5.302	108,47%	2.890	2.412	20.275	
	VIII	3.766	3.851	102,26%	2.184	1.667	20.190	
	IX	4.090	4.665	114,06%	2.381	2.284	19.615	
	X	4.647	4.878	104,97%	2.602	2.276	19.384	
	2009		48.906	47.682	97,50%	26.917	20.765	19.384

\* Pendientes reales

**TOTAL: JUBILACIÓN MÁS INVALIDEZ**

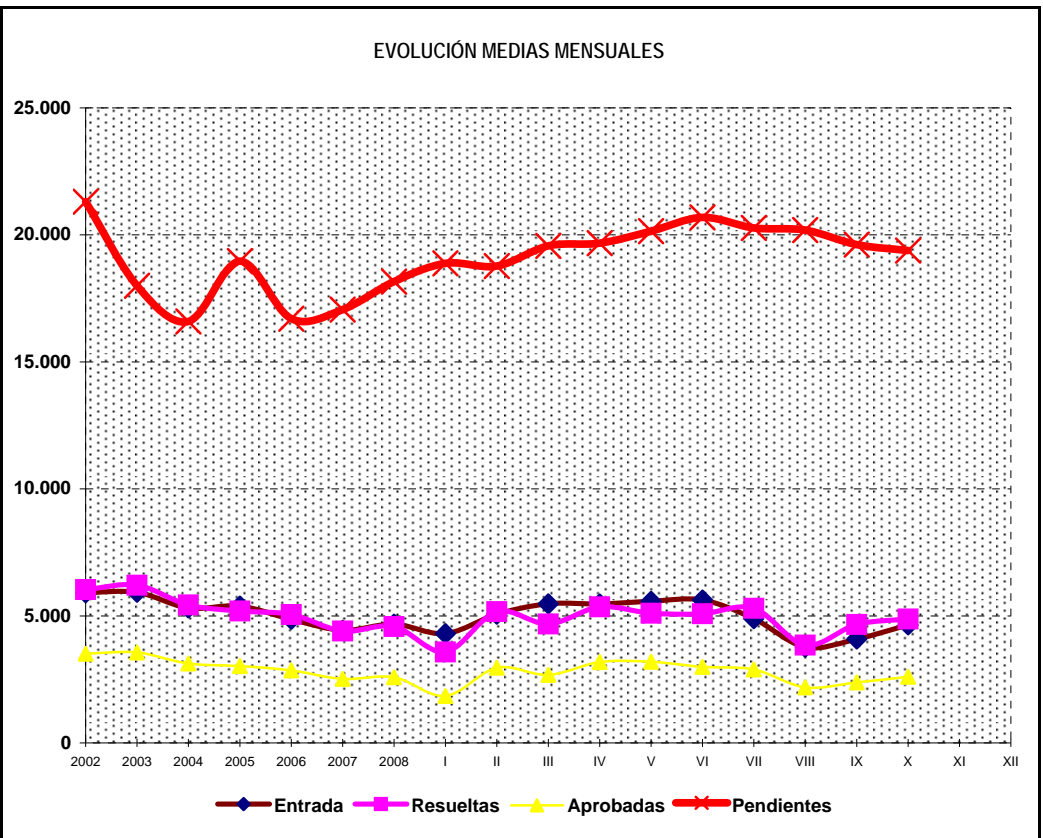
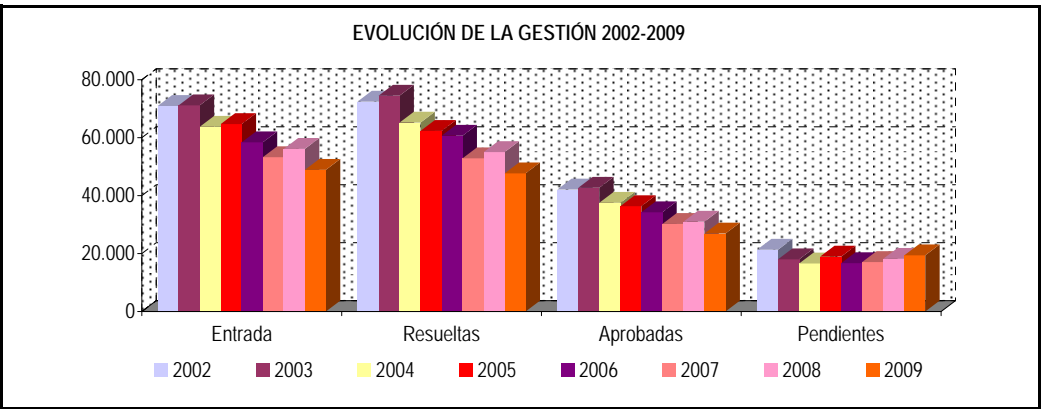

## PENSIONES NO CONTRIBUTIVAS DE JUBILACIÓN E INVALIDEZ

### DATOS CONJUNTOS DE GESTIÓN CORRESPONDIENTES AL MES DE OCTUBRE DE 2009

CC.AA. Y/O PROVINCIAS	PTES. MES ANTERIOR	SOLICITUDES PRESENTADAS					A RESOLV. MES	SOLICITUDES RESUELTAS									PTES. FIN MES
		NUEVAS	LISMI	PAS	INSS	TOTAL		APROBADAS					NO APROBADAS		TOTAL		
								NUEVAS	LISMI	PAS	INSS	TOTAL	DNG	CAD-DES			
<b>ANDALUCÍA</b>	4.159	818	6	14	0	838	4.997	673	9	18	2	702	378	48	1.128	3.869	
ALMERÍA	88	7	1	0	0	8	96	17	1	0	0	18	9	5	32	64	
CÁDIZ	622	60	0	2	0	62	684	133	1	5	2	141	55	16	212	472	
CÓRDOBA	269	113	0	0	0	113	382	84	0	0	0	84	23	1	108	274	
GRANADA	215	69	1	1	0	71	286	31	1	0	0	32	23	7	62	224	
HUELVA	151	51	0	1	0	52	203	45	0	1	0	46	18	3	67	136	
JAÉN	124	39	0	0	0	39	163	32	0	0	0	32	7	0	39	124	
MÁLAGA	1.040	236	2	3	0	241	1.281	215	3	1	0	219	174	16	409	872	
SEVILLA	1.650	243	2	7	0	252	1.902	116	3	11	0	130	69	0	199	1.703	
<b>ARAGÓN</b>	117	68	0	1	0	69	186	48	1	0	0	49	23	7	79	107	
HUESCA	30	17	0	0	0	17	47	9	0	0	0	9	3	1	13	34	
TERUEL	4	6	0	0	0	6	10	5	1	0	0	6	1	0	7	3	
ZARAGOZA	83	45	0	1	0	46	129	34	0	0	0	34	19	6	59	70	
<b>ASTURIAS</b>	603	97	1	0	0	98	701	47	0	1	0	48	23	20	91	610	
<b>ILLES BALEARS</b>	165	106	0	0	0	106	271	62	0	1	0	63	25	20	108	163	
<b>CANARIAS</b>	4.237	395	2	13	0	410	4.647	227	0	8	0	235	60	46	341	4.306	
LAS PALMAS	1.827	213	1	10	0	224	2.051	143	0	5	0	148	26	21	195	1.856	
S.C. TENERIFE	2.410	182	1	3	0	186	2.596	84	0	3	0	87	34	25	146	2.450	
<b>CANTABRIA</b>	82	70	0	0	0	70	152	54	0	0	0	54	16	0	70	82	
<b>CASTILLA Y LEÓN</b>	796	205	5	0	0	210	1.006	154	2	0	0	156	62	54	272	734	
ÁVILA	28	13	0	0	0	13	41	8	1	0	0	9	3	0	12	29	
BURGOS	129	40	0	0	0	40	169	24	0	0	0	24	20	33	77	92	
LEÓN	91	22	1	0	0	23	114	19	0	0	0	19	6	0	25	89	
PALENCIA	30	18	1	0	0	19	49	10	0	0	0	10	1	1	12	37	
SALAMANCA	80	40	2	0	0	42	122	30	0	0	0	30	6	10	46	76	
SEGOVIA	15	8	0	0	0	8	23	2	0	0	0	2	0	2	4	19	
SORIA	6	4	0	0	0	4	10	0	0	0	0	0	1	0	1	9	
VALLADOLID	347	39	0	0	0	39	386	35	1	0	0	36	21	4	61	325	
ZAMORA	70	21	1	0	0	22	92	26	0	0	0	26	4	4	34	58	
<b>CASTILLA-LA MANCHA</b>	903	269	2	1	2	274	1.177	133	3	2	1	139	96	25	260	917	
ALBACETE	119	51	0	0	1	52	171	34	1	0	0	35	19	5	59	112	
CIUDAD REAL	216	52	0	0	0	52	268	14	1	2	0	17	7	3	27	241	
CUENCA	39	48	0	1	0	49	88	14	0	0	0	14	23	6	43	45	
GUADALAJARA	36	19	2	0	1	22	58	14	1	0	1	16	10	0	26	32	
TOLEDO	493	99	0	0	0	99	592	57	0	0	0	57	37	11	105	487	

*(Continúa al dorso)*

CC.AA. Y/O PROVINCIAS	PTES. MES ANTERIOR	SOLICITUDES PRESENTADAS					A RESOLV. MES	SOLICITUDES RESUELTAS									PTES. FIN MES
		NUEVAS	LISMI	PAS	INSS	TOTAL		APROBADAS					NO APROBADAS		TOTAL		
								NUEVAS	LISMI	PAS	INSS	TOTAL	DNG	CAD-DES			
CATALUNYA	3.716	774	2	1	33	810	4.526	49	6	0	28	83	318	168	569	3.957	
BARCELONA	2.669	583	1	1	25	610	3.279	31	4	0	20	55	250	127	432	2.847	
GIRONA	336	52	0	0	4	56	392	9	1	0	2	12	17	10	39	353	
LLEIDA	199	39	0	0	1	40	239	3	0	0	3	6	11	9	26	213	
TARRAGONA	512	100	1	0	3	104	616	6	1	0	3	10	40	22	72	544	
COMUNIDAD VALENCIANA	1.763	503	3	8	0	514	2.277	295	3	5	0	303	165	27	495	1.782	
ALICANTE	798	183	2	6	0	191	989	121	3	4	0	128	71	7	206	783	
CASTELLÓN	122	29	1	0	0	30	152	25	0	0	0	25	11	2	38	114	
VALENCIA	843	291	0	2	0	293	1.136	149	0	1	0	150	83	18	251	885	
EXTREMADURA	54	110	1	0	0	111	165	63	7	3	0	73	23	9	105	60	
BADAJOS	32	69	1	0	0	70	102	30	7	3	0	40	16	6	62	40	
CÁCERES	22	41	0	0	0	41	63	33	0	0	0	33	7	3	43	20	
GALICIA	1.472	435	0	0	0	435	1.907	171	2	1	3	177	164	12	353	1.554	
A CORUÑA	586	229	0	0	0	229	815	59	0	1	0	60	40	0	100	715	
LUGO	45	28	0	0	0	28	73	16	0	0	0	16	8	1	25	48	
OURENSE	207	26	0	0	0	26	233	20	0	0	0	20	27	4	51	182	
PONTEVEDRA	634	152	0	0	0	152	786	76	2	0	3	81	89	7	177	609	
MADRID	572	292	2	9	0	303	875	250	2	9	0	261	135	177	573	302	
MURCIA	707	169	0	0	2	171	878	102	4	4	1	111	89	11	211	667	
NAVARRA	23	27	0	0	2	29	52	12	0	1	0	13	2	0	15	37	
PAÍS VASCO	110	144	0	0	0	144	254	102	0	0	0	102	35	4	141	113	
ÁLAVA	3	11	0	0	0	11	14	6	0	0	0	6	0	0	6	8	
GUIPÚZCOA	20	47	0	0	0	47	67	54	0	0	0	54	8	0	62	5	
VIZCAYA	87	86	0	0	0	86	173	42	0	0	0	42	27	4	73	100	
LA RIOJA	28	19	0	0	0	19	47	17	0	0	0	17	4	0	21	26	
CEUTA	60	18	0	0	0	18	78	6	1	0	0	7	14	3	24	54	
MELILLA	48	18	0	0	0	18	66	9	0	0	0	9	9	4	22	44	

TOTAL ESTADO	19.615	4.537	24	47	39	4.647	24.262	2.474	40	53	35	2.602	1.641	635	4.878	19.384
--------------	--------	-------	----	----	----	-------	--------	-------	----	----	----	-------	-------	-----	-------	--------

## PENSIONES NO CONTRIBUTIVAS DE JUBILACIÓN E INVALIDEZ

### CAUSAS DE DENEGACIÓN CONJUNTAS CORRESPONDIENTES AL MES DE OCTUBRE DE 2009

CC.AA. Y/O PROVINCIAS	EDAD	RESIDENCIA	RECURSOS		GRADO	PRESTACIÓN	SOLICITAR	SIN	TOTAL CAUSAS DE DENEGACIÓN
		LEGAL	ECONÓMICOS		MINUSVALÍA ENF. CRÓNICA	INCOMPATIBLE	SIN PASAR DOS AÑOS	DESGLASAR	
			PERSONALES	U.E.C.					
ANDALUCÍA	13	23	54	116	162	9	0	1	378
ALMERÍA	1	0	1	6	1	0	0	0	9
CÁDIZ	0	0	33	16	0	6	0	0	55
CÓRDOBA	1	2	4	11	2	3	0	0	23
GRANADA	1	0	2	12	8	0	0	0	23
HUELVA	0	0	4	5	8	0	0	1	18
JAÉN	0	1	1	5	0	0	0	0	7
MÁLAGA	1	19	2	33	119	0	0	0	174
SEVILLA	9	1	7	28	24	0	0	0	69
ARAGÓN	1	4	3	7	8	0	0	0	23
HUESCA	1	0	0	0	2	0	0	0	3
TERUEL	0	0	0	1	0	0	0	0	1
ZARAGOZA	0	4	3	6	6	0	0	0	19
ASTURIAS	3	1	4	5	9	1	0	0	23
ILLES BALEARS	1	6	8	5	4	0	0	1	25
CANARIAS	3	12	17	16	11	1	0	0	60
LAS PALMAS	3	3	9	5	6	0	0	0	26
S.C. TENERIFE	0	9	8	11	5	1	0	0	34
CANTABRIA	0	0	2	7	7	0	0	0	16
CASTILLA Y LEÓN	2	4	11	28	17	0	0	0	62
ÁVILA	0	2	0	1	0	0	0	0	3
BURGOS	1	0	2	6	11	0	0	0	20
LEÓN	1	0	0	4	1	0	0	0	6
PALENCIA	0	0	0	0	1	0	0	0	1
SALAMANCA	0	0	0	2	4	0	0	0	6
SEGOVIA	0	0	0	0	0	0	0	0	0
SORIA	0	0	0	1	0	0	0	0	1
VALLADOLID	0	1	9	11	0	0	0	0	21
ZAMORA	0	1	0	3	0	0	0	0	4
CASTILLA-LA MANCHA	7	2	27	50	10	0	0	0	96
ALBACETE	0	0	6	11	2	0	0	0	19
CIUDAD REAL	0	0	2	3	2	0	0	0	7
CUENCA	4	0	10	8	1	0	0	0	23
GUADALAJARA	0	0	3	5	2	0	0	0	10
TOLEDO	3	2	6	23	3	0	0	0	37

(Continúa al dorso)

CC.AA. Y/O PROVINCIAS	EDAD	RESIDENCIA LEGAL	RECURSOS ECONÓMICOS		GRADO MINUSVALÍA ENF. CRÓNICA	PRESTACIÓN INCOMPATIBLE	SOLICITAR SIN PASAR DOS AÑOS	SIN DESGLOSAR	TOTAL CAUSAS DE DENEGACIÓN
			PERSONALES	U.E.C.					
			CATALUNYA	0					
BARCELONA	0	12	63	87	43	45	0	0	250
GIRONA	0	2	4	6	1	4	0	0	17
LLEIDA	0	0	4	4	0	3	0	0	11
TARRAGONA	0	1	9	19	5	6	0	0	40
COMUNIDAD VALENCIANA	6	8	41	92	16	2	0	0	165
ALICANTE	3	0	29	29	9	1	0	0	71
CASTELLÓN	0	2	2	4	3	0	0	0	11
VALENCIA	3	6	10	59	4	1	0	0	83
EXTREMADURA	4	0	2	14	3	0	0	0	23
BADAJOS	1	0	2	11	2	0	0	0	16
CÁCERES	3	0	0	3	1	0	0	0	7
GALICIA	5	8	16	61	70	4	0	0	164
A CORUÑA	0	1	4	17	14	4	0	0	40
LUGO	0	0	3	2	3	0	0	0	8
OURENSE	0	6	0	3	18	0	0	0	27
PONTEVEDRA	5	1	9	39	35	0	0	0	89
MADRID	3	20	25	71	16	0	0	0	135
MURCIA	1	2	9	19	57	1	0	0	89
NAVARRA	0	0	1	1	0	0	0	0	2
PAÍS VASCO	4	0	8	17	3	3	0	0	35
ÁLAVA	0	0	0	0	0	0	0	0	0
GUIPÚZCOA	1	0	3	2	0	2	0	0	8
VIZCAYA	3	0	5	15	3	1	0	0	27
LA RIOJA	0	1	1	2	0	0	0	0	4
CEUTA	0	0	1	2	10	1	0	0	14
MELILLA	0	1	0	0	8	0	0	0	9
<b>TOTAL ESTADO</b>	<b>53</b>	<b>107</b>	<b>310</b>	<b>629</b>	<b>460</b>	<b>80</b>	<b>0</b>	<b>2</b>	<b>1.641</b>

## PENSIONES NO CONTRIBUTIVAS DE JUBILACIÓN E INVALIDEZ

### DATOS ACUMULADOS DE GESTIÓN CORRESPONDIENTES AL AÑO 2009 HASTA OCTUBRE

CC.AA. Y/O PROVINCIAS	PTES. AÑO ANTERIOR	SOLICITUDES PRESENTADAS					A RESOLV. AÑO	SOLICITUDES RESUELTAS									PTES. FINAL
								APROBADAS					NO APROBADAS		TOTAL		
		NUEVAS	LISMI	PAS	INSS	TOTAL		NUEVAS	LISMI	PAS	INSS	TOTAL	DNG	CAD-DES			
<b>ANDALUCÍA</b>	<b>3.299</b>	<b>10.496</b>	<b>88</b>	<b>225</b>	<b>2</b>	<b>10.811</b>	<b>14.110</b>	<b>5.944</b>	<b>89</b>	<b>203</b>	<b>6</b>	<b>6.242</b>	<b>3.466</b>	<b>533</b>	<b>10.241</b>	<b>3.869</b>	
ALMERÍA	89	621	23	8	0	652	741	401	18	7	0	426	210	41	677	64	
CÁDIZ	495	1.392	13	60	2	1.467	1.962	1.034	12	50	6	1.102	320	68	1.490	472	
CÓRDOBA	198	961	0	0	0	961	1.159	610	3	8	0	621	230	34	885	274	
GRANADA	328	846	6	27	0	879	1.207	519	7	19	0	545	371	67	983	224	
HUELVA	134	724	3	17	0	744	878	492	3	10	0	505	208	29	742	136	
JAÉN	82	594	4	21	0	619	701	377	1	17	0	395	173	9	577	124	
MÁLAGA	650	2.675	26	32	0	2.733	3.383	1.284	31	32	0	1.347	879	285	2.511	872	
SEVILLA	1.323	2.683	13	60	0	2.756	4.079	1.227	14	60	0	1.301	1.075	0	2.376	1.703	
<b>ARAGÓN</b>	<b>84</b>	<b>801</b>	<b>14</b>	<b>6</b>	<b>3</b>	<b>824</b>	<b>908</b>	<b>526</b>	<b>10</b>	<b>5</b>	<b>2</b>	<b>543</b>	<b>211</b>	<b>47</b>	<b>801</b>	<b>107</b>	
HUESCA	35	172	8	1	3	184	219	131	5	2	2	140	35	10	185	34	
TERUEL	8	60	1	0	0	61	69	45	1	0	0	46	14	6	66	3	
ZARAGOZA	41	569	5	5	0	579	620	350	4	3	0	357	162	31	550	70	
<b>ASTURIAS</b>	<b>487</b>	<b>897</b>	<b>13</b>	<b>5</b>	<b>0</b>	<b>915</b>	<b>1.402</b>	<b>391</b>	<b>5</b>	<b>3</b>	<b>6</b>	<b>405</b>	<b>269</b>	<b>118</b>	<b>792</b>	<b>610</b>	
<b>ILLES BALEARS</b>	<b>99</b>	<b>1.066</b>	<b>3</b>	<b>1</b>	<b>0</b>	<b>1.070</b>	<b>1.169</b>	<b>554</b>	<b>2</b>	<b>1</b>	<b>0</b>	<b>557</b>	<b>271</b>	<b>178</b>	<b>1.006</b>	<b>163</b>	
<b>CANARIAS</b>	<b>4.342</b>	<b>3.499</b>	<b>6</b>	<b>86</b>	<b>2</b>	<b>3.593</b>	<b>7.935</b>	<b>2.065</b>	<b>4</b>	<b>52</b>	<b>2</b>	<b>2.123</b>	<b>1.251</b>	<b>255</b>	<b>3.629</b>	<b>4.306</b>	
LAS PALMAS	1.592	1.585	2	64	1	1.652	3.244	749	2	29	1	781	489	118	1.388	1.856	
S.C. TENERIFE	2.750	1.914	4	22	1	1.941	4.691	1.316	2	23	1	1.342	762	137	2.241	2.450	
<b>CANTABRIA</b>	<b>42</b>	<b>626</b>	<b>1</b>	<b>1</b>	<b>0</b>	<b>628</b>	<b>670</b>	<b>447</b>	<b>3</b>	<b>2</b>	<b>0</b>	<b>452</b>	<b>135</b>	<b>1</b>	<b>588</b>	<b>82</b>	
<b>CASTILLA Y LEÓN</b>	<b>649</b>	<b>2.201</b>	<b>14</b>	<b>4</b>	<b>3</b>	<b>2.222</b>	<b>2.871</b>	<b>1.398</b>	<b>24</b>	<b>9</b>	<b>0</b>	<b>1.431</b>	<b>499</b>	<b>207</b>	<b>2.137</b>	<b>734</b>	
ÁVILA	46	148	3	0	0	151	197	117	5	0	0	122	39	7	168	29	
BURGOS	112	385	0	0	0	385	497	226	0	0	0	226	98	81	405	92	
LEÓN	55	365	3	1	0	369	424	212	5	3	0	220	91	24	335	89	
PALENCIA	16	133	2	0	3	138	154	85	0	0	0	85	20	12	117	37	
SALAMANCA	81	380	4	2	0	386	467	270	8	3	0	281	88	22	391	76	
SEGOVIA	23	78	0	0	0	78	101	49	0	0	0	49	14	19	82	19	
SORIA	11	61	0	0	0	61	72	45	1	0	0	46	10	7	63	9	
VALLADOLID	227	460	0	0	0	460	687	255	3	0	0	258	81	23	362	325	
ZAMORA	78	191	2	1	0	194	272	139	2	3	0	144	58	12	214	58	
<b>CASTILLA-LA MANCHA</b>	<b>845</b>	<b>2.595</b>	<b>11</b>	<b>21</b>	<b>16</b>	<b>2.643</b>	<b>3.488</b>	<b>1.366</b>	<b>17</b>	<b>35</b>	<b>15</b>	<b>1.433</b>	<b>903</b>	<b>235</b>	<b>2.571</b>	<b>917</b>	
ALBACETE	170	489	9	13	8	519	689	292	10	18	6	326	224	27	577	112	
CIUDAD REAL	248	548	0	3	0	551	799	312	2	11	0	325	173	60	558	241	
CUENCA	100	345	0	2	0	347	447	215	2	2	0	219	150	33	402	45	
GUADALAJARA	48	214	2	3	8	227	275	120	3	4	9	136	90	17	243	32	
TOLEDO	279	999	0	0	0	999	1.278	427	0	0	0	427	266	98	791	487	

(Continúa al dorso)

CC.AA. Y/O PROVINCIAS	PTES. AÑO ANTERIOR	SOLICITUDES PRESENTADAS					A RESOLV. AÑO	SOLICITUDES RESUELTAS									PTES. FINAL
		NUEVAS	LISMI	PAS	INSS	TOTAL		APROBADAS					NO APROBADAS		TOTAL		
								NUEVAS	LISMI	PAS	INSS	TOTAL	DNG	CAD-DES			
<b>CATALUNYA</b>	2.924	7.249	32	7	177	7.465	10.389	2.464	42	10	155	2.671	2.601	1.160	6.432	3.957	
BARCELONA	2.184	5.348	17	7	140	5.512	7.696	1.791	26	9	120	1.946	2.026	877	4.849	2.847	
GIRONA	250	602	3	0	12	617	867	235	3	0	14	252	175	87	514	353	
LLEIDA	150	371	5	0	9	385	535	137	5	1	10	153	103	66	322	213	
TARRAGONA	340	928	7	0	16	951	1.291	301	8	0	11	320	297	130	747	544	
<b>COMUNIDAD VALENCIANA</b>	2.030	5.153	34	58	0	5.245	7.275	2.885	51	88	1	3.025	2.023	445	5.493	1.782	
ALICANTE	942	1.822	24	33	0	1.879	2.821	885	35	47	0	967	816	255	2.038	783	
CASTELLÓN	228	489	1	5	0	495	723	346	1	10	1	358	202	49	609	114	
VALENCIA	860	2.842	9	20	0	2.871	3.731	1.654	15	31	0	1.700	1.005	141	2.846	885	
<b>EXTREMADURA</b>	152	1.140	64	12	0	1.216	1.368	839	66	20	0	925	293	90	1.308	60	
BADAJOS	94	748	31	10	0	789	883	532	32	19	0	583	204	56	843	40	
CÁCERES	58	392	33	2	0	427	485	307	34	1	0	342	89	34	465	20	
<b>GALICIA</b>	1.289	4.042	19	9	12	4.082	5.371	2.168	23	15	15	2.221	1.417	179	3.817	1.554	
A CORUÑA	634	1.582	0	0	0	1.582	2.216	825	8	10	7	850	550	101	1.501	715	
LUGO	34	359	1	0	0	360	394	253	0	0	0	253	77	16	346	48	
OURENSE	223	535	5	7	0	547	770	363	4	4	0	371	194	23	588	182	
PONTEVEDRA	398	1.566	13	2	12	1.593	1.991	727	11	1	8	747	596	39	1.382	609	
<b>MADRID</b>	880	3.786	16	89	0	3.891	4.771	2.130	16	89	0	2.235	970	1.264	4.469	302	
<b>MURCIA</b>	722	1.704	15	15	44	1.778	2.500	854	20	27	8	909	766	158	1.833	667	
<b>NAVARRA</b>	31	278	16	30	15	339	370	164	15	30	1	210	110	13	333	37	
<b>PAÍS VASCO</b>	147	1.542	0	0	0	1.542	1.689	1.173	0	5	0	1.178	362	36	1.576	113	
ÁLAVA	1	139	0	0	0	139	140	129	0	0	0	129	3	0	132	8	
GUIPÚZCOA	4	582	0	0	0	582	586	463	0	0	0	463	118	0	581	5	
VIZCAYA	142	821	0	0	0	821	963	581	0	5	0	586	241	36	863	100	
<b>LA RIOJA</b>	33	178	0	0	0	178	211	137	0	0	0	137	48	0	185	26	
<b>CEUTA</b>	53	222	2	0	0	224	277	84	3	2	0	89	110	24	223	54	
<b>MELILLA</b>	52	234	0	6	0	240	292	126	2	3	0	131	109	8	248	44	

<b>TOTAL ESTADO</b>	18.160	47.709	348	575	274	48.906	67.066	25.715	392	599	211	26.917	15.814	4.951	47.682	19.384
---------------------	--------	--------	-----	-----	-----	--------	--------	--------	-----	-----	-----	--------	--------	-------	--------	--------

## PENSIONES NO CONTRIBUTIVAS DE JUBILACIÓN E INVALIDEZ

### CAUSAS DE DENEGACIÓN ACUMULADAS CORRESPONDIENTES AL AÑO 2009 HASTA OCTUBRE

CC.AA. Y/O PROVINCIAS	EDAD	RESIDENCIA LEGAL	RECURSOS		GRADO MINUSVALÍA ENF. CRÓNICA	PRESTACIÓN INCOMPATIBLE	SOLICITAR SIN PASAR DOS AÑOS	SIN DESGLOSAR	TOTAL CAUSAS DE DENEGACIÓN
			ECONÓMICOS						
			PERSONALES	U.E.C.					
<b>ANDALUCÍA</b>	136	157	484	1.313	1.293	80	0	3	3.466
ALMERÍA	13	3	40	95	49	10	0	0	210
CÁDIZ	0	0	171	139	1	9	0	0	320
CÓRDOBA	10	7	33	114	52	14	0	0	230
GRANADA	10	8	45	198	105	4	0	1	371
HUELVA	13	1	23	63	88	18	0	2	208
JAÉN	21	13	26	67	43	3	0	0	173
MÁLAGA	4	111	27	236	495	6	0	0	879
SEVILLA	65	14	119	401	460	16	0	0	1.075
<b>ARAGÓN</b>	14	25	40	81	39	12	0	0	211
HUESCA	6	0	3	13	11	2	0	0	35
TERUEL	1	2	0	8	3	0	0	0	14
ZARAGOZA	7	23	37	60	25	10	0	0	162
<b>ASTURIAS</b>	10	14	55	90	95	5	0	0	269
<b>ILLES BALEARS</b>	12	39	39	65	83	7	3	23	271
<b>CANARIAS</b>	28	90	144	285	680	21	0	3	1.251
LAS PALMAS	16	29	62	122	251	9	0	0	489
S.C. TENERIFE	12	61	82	163	429	12	0	3	762
<b>CANTABRIA</b>	4	2	22	53	53	1	0	0	135
<b>CASTILLA Y LEÓN</b>	26	33	81	222	119	18	0	0	499
ÁVILA	0	3	8	25	2	1	0	0	39
BURGOS	3	10	20	36	29	0	0	0	98
LEÓN	6	5	14	42	18	6	0	0	91
PALENCIA	2	0	2	9	6	1	0	0	20
SALAMANCA	8	5	5	35	32	3	0	0	88
SEGOVIA	1	5	3	4	1	0	0	0	14
SORIA	0	0	1	7	2	0	0	0	10
VALLADOLID	3	2	20	45	4	7	0	0	81
ZAMORA	3	3	8	19	25	0	0	0	58
<b>CASTILLA-LA MANCHA</b>	49	49	172	437	183	13	0	0	903
ALBACETE	8	10	41	86	74	5	0	0	224
CIUDAD REAL	9	8	28	86	38	4	0	0	173
CUENCA	13	1	46	76	11	3	0	0	150
GUADALAJARA	5	15	12	38	20	0	0	0	90
TOLEDO	14	15	45	151	40	1	0	0	266

(Continúa al dorso)

CC.AA. Y/O PROVINCIAS	EDAD	RESIDENCIA LEGAL	RECURSOS ECONÓMICOS		GRADO MINUSVALÍA ENF. CRÓNICA	PRESTACIÓN INCOMPATIBLE	SOLICITAR SIN PASAR DOS AÑOS	SIN DESGLSAR	TOTAL CAUSAS DE DENE GACIÓN
			PERSONALES	U.E.C.					
			CATALUNYA	23					
BARCELONA	15	105	463	737	473	233	0	0	2.026
GIRONA	2	16	45	61	26	25	0	0	175
LLEIDA	1	4	23	42	19	14	0	0	103
TARRAGONA	5	18	67	120	51	36	0	0	297
COMUNIDAD VALENCIANA	49	68	373	998	479	56	0	0	2.023
ALICANTE	19	1	175	335	272	14	0	0	816
CASTELLÓN	8	19	46	94	32	3	0	0	202
VALENCIA	22	48	152	569	175	39	0	0	1.005
EXTREMADURA	18	8	53	154	60	0	0	0	293
BADAJOS	13	4	28	108	51	0	0	0	204
CÁCERES	5	4	25	46	9	0	0	0	89
GALICIA	44	97	195	506	547	28	0	0	1.417
A CORUÑA	5	36	94	188	208	19	0	0	550
LUGO	5	1	13	21	33	4	0	0	77
OURENSE	5	28	18	49	93	1	0	0	194
PONTEVEDRA	29	32	70	248	213	4	0	0	596
MADRID	27	157	183	491	102	10	0	0	970
MURCIA	15	55	149	263	269	10	0	5	766
NAVARRA	0	8	32	67	3	0	0	0	110
PAÍS VASCO	37	14	107	142	50	12	0	0	362
ÁLAVA	1	0	1	1	0	0	0	0	3
GUIPÚZCOA	26	10	58	20	0	4	0	0	118
VIZCAYA	10	4	48	121	50	8	0	0	241
LA RIOJA	1	10	11	15	10	1	0	0	48
CEUTA	2	12	12	19	64	1	0	0	110
MELILLA	2	22	12	6	64	3	0	0	109
<b>TOTAL ESTADO</b>	<b>497</b>	<b>1.003</b>	<b>2.762</b>	<b>6.167</b>	<b>4.762</b>	<b>586</b>	<b>3</b>	<b>34</b>	<b>15.814</b>

1e PNC DE JUBILACIÓN E INVALIDEZ: COEFICIENTES DE LA GESTIÓN MENSUAL

# PENSIONES NO CONTRIBUTIVAS DE LA SEGURIDAD SOCIAL DE JUBILACIÓN E INVALIDEZ

## DISTRIBUCIÓN TERRITORIAL DEL COEFICIENTE DE COBERTURA. SITUACIÓN EN OCTUBRE DE 2009

<b>PNC DE JUBILACIÓN</b>	<b>ÁMBITO GEOGRÁFICO</b>	<b>PNC DE INVALIDEZ</b>
--------------------------	--------------------------	-------------------------

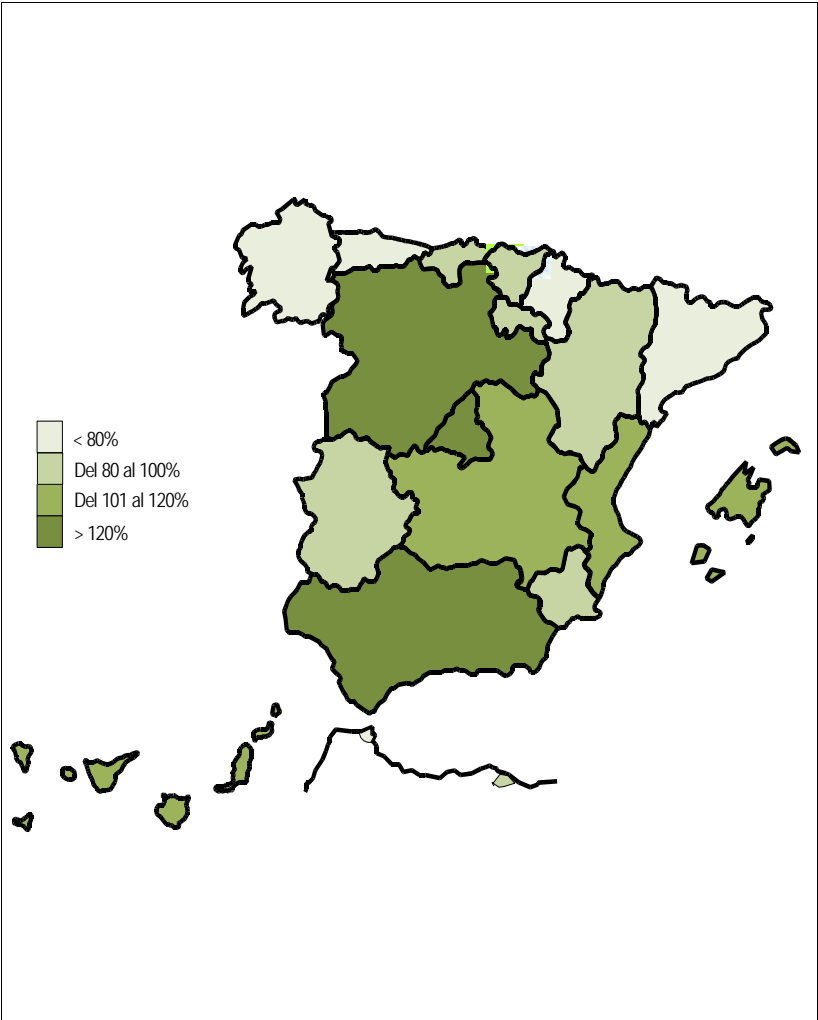

121,75%
97,67%
73,33%
103,64%
113,85%
96,97%
123,21%
103,03%
45,12%
103,80%
96,97%
58,41%
175,16%
90,48%
32,00%
96,15%
100,00%

ANDALUCÍA
ARAGÓN
ASTURIAS
ILLES BALEARS
CANARIAS
CANTABRIA
CASTILLA Y LEÓN
CASTILLA-LA MANCHA
CATALUNYA
C. VALENCIANA
EXTREMADURA
GALICIA
MADRID
MURCIA
NAVARRA
PAÍS VASCO
LA RIOJA

145,12%
142,31%
109,43%
100,00%
55,35%
102,70%
136,73%
87,32%
92,34%
88,45%
91,11%
105,74%
204,11%
142,59%
175,00%
98,91%
122,22%

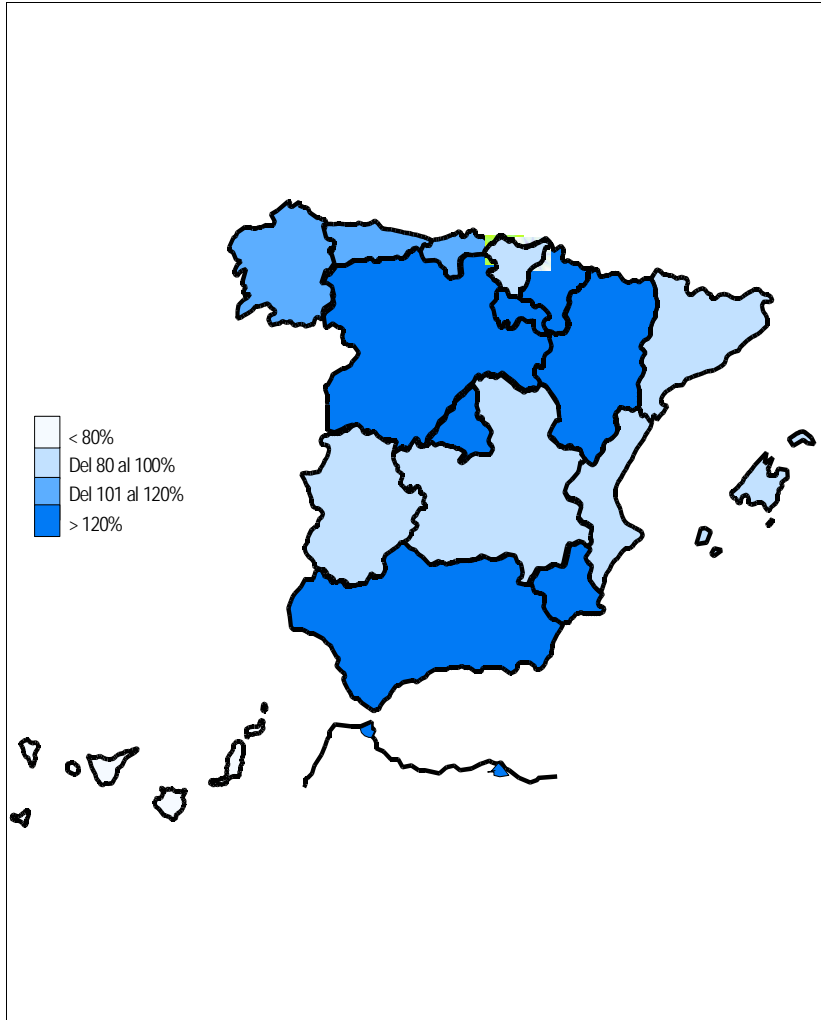

28,57%
100,00%

CEUTA
MELILLA

200,00%
133,33%

**96,48%**

**TOTAL ESTADO**

**112,91%**

Coeficiente de cobertura: Determina la relación existente entre el volumen de expedientes resueltos e iniciados durante el mes.

# PENSIONES NO CONTRIBUTIVAS DE LA SEGURIDAD SOCIAL DE JUBILACIÓN E INVALIDEZ

## DISTRIBUCIÓN TERRITORIAL DEL COEFICIENTE DE RECONOCIMIENTO. SITUACIÓN EN OCTUBRE DE 2009

<b>PNC DE JUBILACIÓN</b>	<b>ÁMBITO GEOGRÁFICO</b>	<b>PNC DE INVALIDEZ</b>
--------------------------	--------------------------	-------------------------

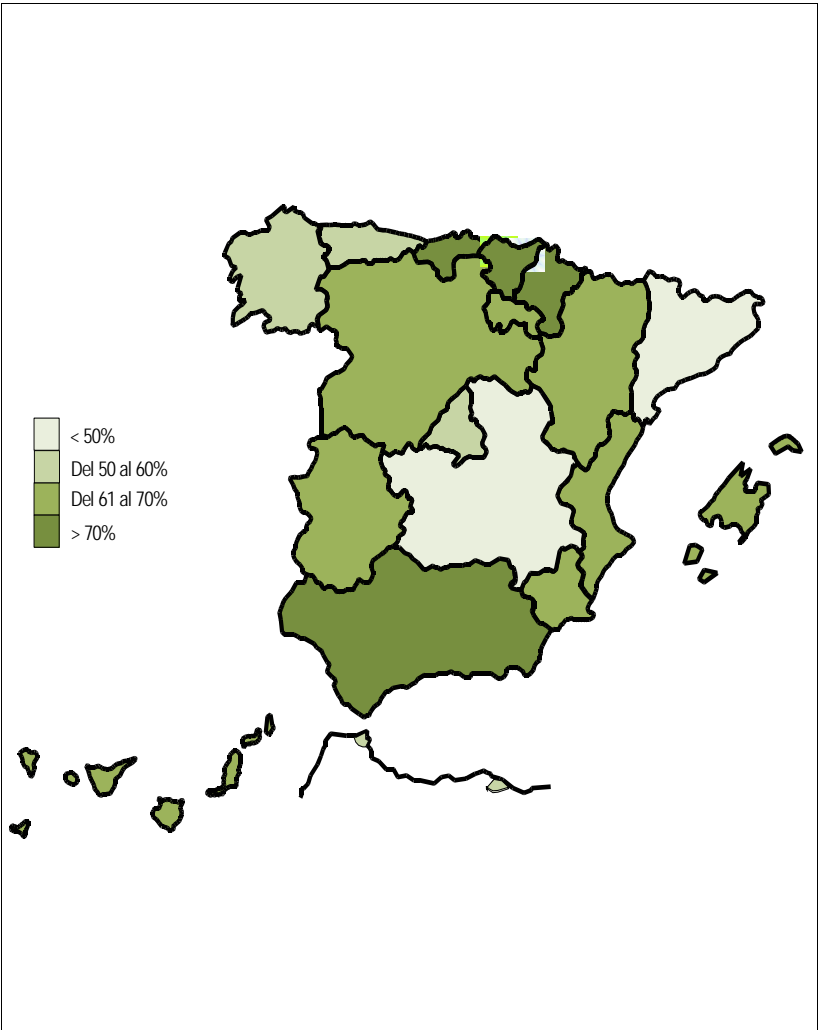

76,25%	ANDALUCÍA	52,62%
61,90%	ARAGÓN	62,16%
57,58%	ASTURIAS	50,00%
64,91%	ILLES BALEARS	50,98%
68,92%	CANARIAS	68,91%
75,00%	CANTABRIA	78,95%
60,87%	CASTILLA Y LEÓN	53,73%
49,26%	CASTILLA-LA MANCHA	58,06%
6,43%	CATALUNYA	18,09%
60,81%	C. VALENCIANA	61,71%
65,63%	EXTREMADURA	75,61%
54,55%	GALICIA	47,51%
55,27%	MADRID	36,58%
64,91%	MURCIA	48,05%
87,50%	NAVARRA	85,71%
72,00%	PAÍS VASCO	72,53%
70,00%	LA RIOJA	90,91%
50,00%	CEUTA	27,27%
50,00%	MELILLA	37,50%
<b>59,71%</b>	<b>TOTAL ESTADO</b>	<b>48,25%</b>

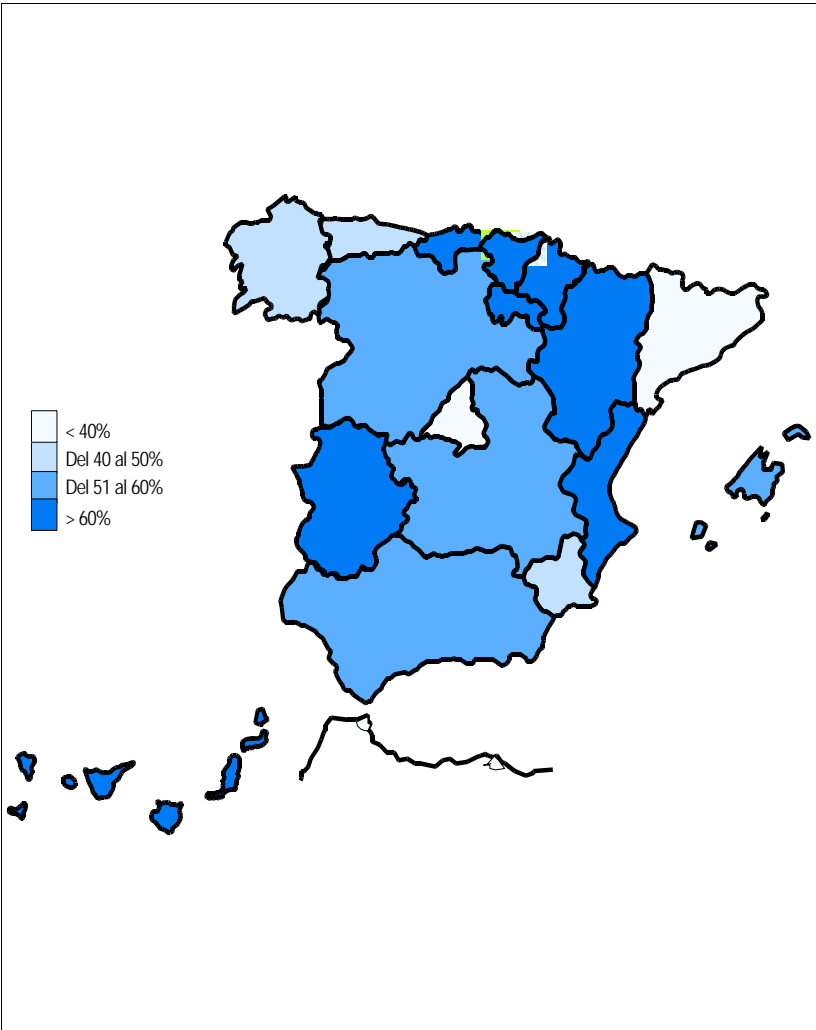

Coefficiente de reconocimiento del derecho a PNC: Establecido a partir del cociente entre los expedientes aprobados y los resueltos en el mes.

# PENSIONES NO CONTRIBUTIVAS DE LA SEGURIDAD SOCIAL DE JUBILACIÓN E INVALIDEZ

DISTRIBUCIÓN TERRITORIAL DEL COEFICIENTE DE GESTIÓN EN DÍAS. SITUACIÓN EN OCTUBRE DE 2009

## PNC DE JUBILACIÓN

## ÁMBITO GEOGRÁFICO

## PNC DE INVALIDEZ

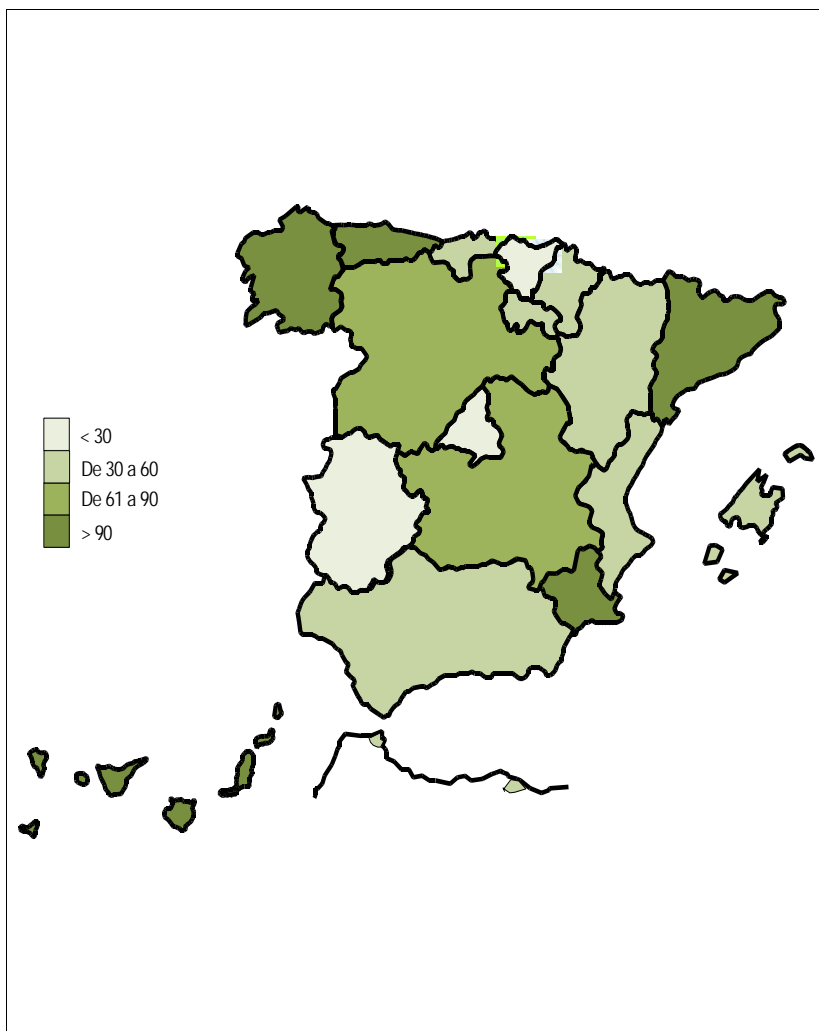

41	ANDALUCÍA	166
30	ARAGÓN	52
213	ASTURIAS	190
39	ILLES BALEARS	51
231	CANARIAS	446
54	CANTABRIA	27
75	CASTILLA Y LEÓN	127
82	CASTILLA-LA MANCHA	123
136	CATALUNYA	177
41	C. VALENCIANA	158
13	EXTREMADURA	18
110	GALICIA	118
2	MADRID	50
100	MURCIA	119
35	NAVARRA	28
25	PAÍS VASCO	20
45	LA RIOJA	42
53	CEUTA	81
49	MELILLA	57
<b>77</b>	<b>TOTAL ESTADO</b>	<b>157</b>

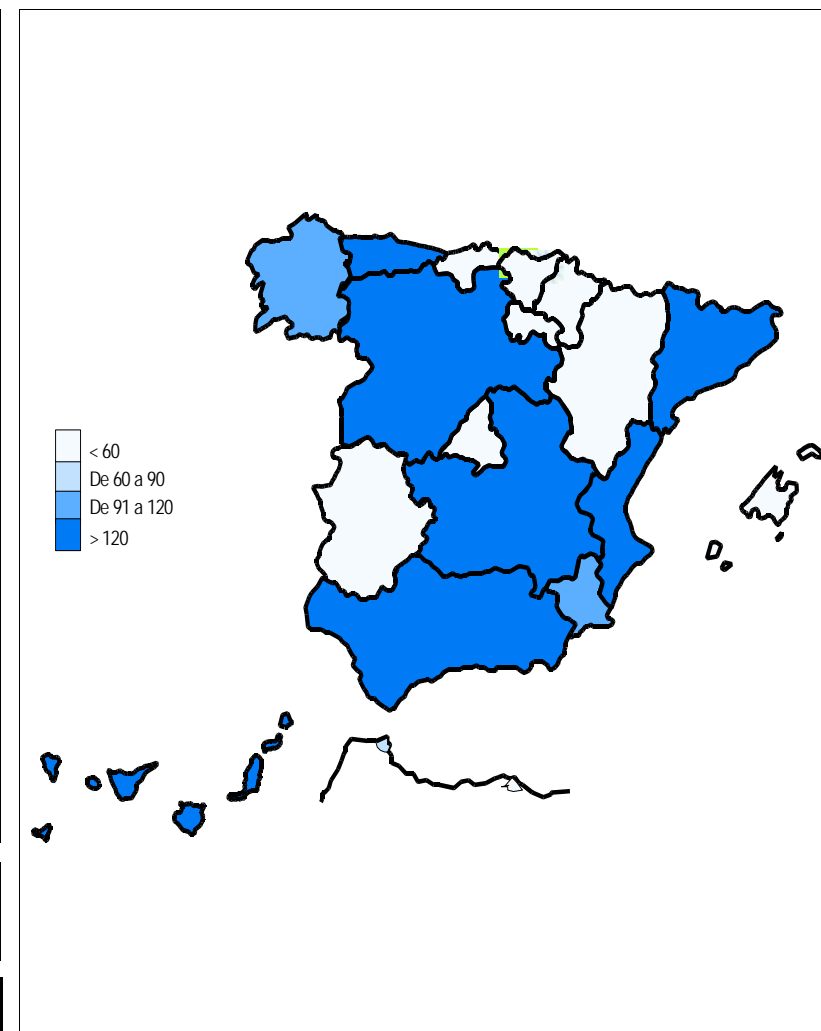

Coeficiente de gestión: Coeficiente expresado en días; su valor indica a cuántos días de entrada media de expedientes equivale el número de los que se encuentran en gestión al finalizar el mes.

1f RECLAMACIONES PREVIAS: DATOS DE LA GESTIÓN MENSUAL Y ANUAL

**PENSIONES NO CONTRIBUTIVAS DE LA SEGURIDAD SOCIAL : JUBILACIÓN E INVALIDEZ**  
**RECLAMACIÓN PREVIA A LA VÍA JURISDICCIONAL SOCIAL: DATOS DEL MES DE OCTUBRE DE 2009**

CC.AA. Y/O PROVINCIAS	JUBILACIÓN						INVALIDEZ						TOTAL: JUBILACIÓN MÁS INVALIDEZ					
	PENDTE.	RECLAM.	RESUELTAS			RECLAM.	PENDTE.	RECLAM.	RESUELTAS			RECLAM.	PENDTE.	RECLAM.	RESUELTAS			RECLAM.
	ANT.	PRSEN.	ESTIM.	DESEST.	TOTAL	PENDTE.	ANT.	PRSEN.	ESTIM.	DESEST.	TOTAL	PENDTE.	ANT.	PRSEN.	ESTIM.	DESEST.	TOTAL	PENDTE.
ANDALUCÍA	62	64	42	39	81	45	248	89	51	37	88	249	310	153	93	76	169	294
ALMERÍA	5	11	9	2	11	5	4	20	20	1	21	3	9	31	29	3	32	8
CÁDIZ	4	9	3	8	11	2	7	3	1	5	6	4	11	12	4	13	17	6
CÓRDOBA	6	13	7	6	13	6	9	3	7	1	8	4	15	16	14	7	21	10
GRANADA	8	10	10	7	17	1	27	14	8	12	20	21	35	24	18	19	37	22
HUELVA	1	0	0	1	1	0	1	1	0	0	0	2	2	1	0	1	1	2
JAÉN	1	2	0	2	2	1	2	1	0	0	0	3	3	3	0	2	2	4
MÁLAGA	3	5	4	0	4	4	79	17	3	3	6	90	82	22	7	3	10	94
SEVILLA	34	14	9	13	22	26	119	30	12	15	27	122	153	44	21	28	49	148
ARAGÓN	0	10	1	9	10	0	2	3	1	3	4	1	2	13	2	12	14	1
HUESCA	0	4	0	4	4	0	0	1	1	0	1	0	0	5	1	4	5	0
TERUEL	0	0	0	0	0	0	0	0	0	0	0	0	0	0	0	0	0	0
ZARAGOZA	0	6	1	5	6	0	2	2	0	3	3	1	2	8	1	8	9	1
ASTURIAS	22	3	0	3	3	22	76	11	1	12	13	74	98	14	1	15	16	96
ILLES BALEARS	5	1	1	0	1	5	16	8	4	1	5	19	21	9	5	1	6	24
CANARIAS	42	11	5	9	14	39	171	19	7	19	26	164	213	30	12	28	40	203
LAS PALMAS	3	4	3	3	6	1	92	6	3	5	8	90	95	10	6	8	14	91
S.C. TENERIFE	39	7	2	6	8	38	79	13	4	14	18	74	118	20	6	20	26	112
CANTABRIA	6	1	0	0	0	7	3	1	0	0	0	4	9	2	0	0	0	11
CASTILLA Y LEÓN	70	9	14	10	24	55	63	9	7	11	18	54	133	18	21	21	42	109
ÁVILA	1	1	0	1	1	1	1	0	0	0	0	1	2	1	0	1	1	2
BURGOS	5	0	0	0	0	5	6	3	1	2	3	6	11	3	1	2	3	11
LEÓN	5	0	2	0	2	3	6	1	0	5	2	11	11	1	2	5	7	5
PALENCIA	1	2	0	1	1	2	0	0	0	0	0	0	1	2	0	1	1	2
SALAMANCA	0	1	1	0	1	0	0	0	0	0	0	0	0	1	1	0	1	0
SEGOVIA	0	1	1	0	1	0	0	0	0	0	0	0	0	1	1	0	1	0
SORIA	0	0	0	0	0	0	0	0	0	0	0	0	0	0	0	0	0	0
VALLADOLID	50	4	9	5	14	40	40	4	4	2	6	38	90	8	13	7	20	78
<	8	0	1	3	4	4	10	1	2	2	4	7	18	1	3	5	8	11
CASTILLA-LA MANCHA	11	14	4	11	15	10	20	23	6	20	26	17	31	37	10	31	41	27
ALBACETE	2	7	2	5	7	2	8	10	5	7	12	6	10	17	7	12	19	8
CIUDAD REAL	3	4	1	2	3	4	7	6	0	4	4	9	10	10	1	6	7	13
CUENCA	2	2	1	1	2	2	3	2	0	3	3	2	5	4	1	4	5	4
GUADALAJARA	0	0	0	0	0	0	1	1	1	1	2	0	1	1	1	1	2	0
TOLEDO	4	1	0	3	3	2	1	4	0	5	5	0	5	5	0	8	8	2

(Continúa al dorso)

CC.AA. Y/O PROVINCIAS	JUBILACIÓN						INVALIDEZ						TOTAL: JUBILACIÓN MÁS INVALIDEZ							
	PENDTE.		RECLAM.		RESUELTAS		PENDTE.		RECLAM.		RESUELTAS		PENDTE.		RECLAM.		RESUELTAS		RECLAM.	
	ANT.	PRSEN.	ESTIM.	DESEST.	TOTAL	PENDTE.	ANT.	PRSEN.	ESTIM.	DESEST.	TOTAL	PENDTE.	ANT.	PRSEN.	ESTIM.	DESEST.	TOTAL	PENDTE.		
CATALUNYA	122	49	31	25	56	115	371	58	50	64	114	315	493	107	81	89	170	430		
BARCELONA	93	35	22	21	43	85	308	44	39	57	96	256	401	79	61	78	139	341		
GIRONA	8	5	2	2	4	9	18	2	2	3	5	15	26	7	4	5	9	24		
LLEIDA	9	6	4	1	5	10	9	4	1	1	2	11	18	10	5	2	7	21		
TARRAGONA	12	3	3	1	4	11	36	8	8	3	11	33	48	11	11	4	15	44		
COMUNIDAD VALENCIANA	34	31	11	25	36	29	126	32	16	33	49	109	160	63	27	58	85	138		
ALICANTE	20	13	7	7	14	19	70	14	9	15	24	60	90	27	16	22	38	79		
CASTELLÓN	0	0	0	0	0	0	2	2	2	0	2	2	2	2	2	0	2	2		
VALENCIA	14	18	4	18	22	10	54	16	5	18	23	47	68	34	9	36	45	57		
EXTREMADURA	332	6	0	2	2	336	364	7	4	2	6	365	696	13	4	4	8	701		
BADAJOS	236	5	0	2	2	239	264	6	3	2	5	265	500	11	3	4	7	504		
CÁCERES	96	1	0	0	0	97	100	1	1	0	1	100	196	2	1	0	1	197		
GALICIA	186	27	22	19	41	172	538	25	19	24	43	520	724	52	41	43	84	692		
A CORUÑA	64	12	9	3	12	64	291	11	10	4	14	288	355	23	19	7	26	352		
LUGO	1	6	1	4	5	2	0	1	0	1	1	0	1	7	1	5	6	2		
OURENSE	0	1	1	0	1	0	0	6	2	4	6	0	0	7	3	4	7	0		
PONTEVEDRA	121	8	11	12	23	106	247	7	7	15	22	232	368	15	18	27	45	338		
MADRID	30	26	11	10	21	35	44	12	8	14	22	34	74	38	19	24	43	69		
MURCIA	3	7	2	2	4	6	93	13	10	11	21	85	96	20	12	13	25	91		
NAVARRA	0	1	1	0	1	0	0	0	0	0	0	0	0	1	1	0	1	0		
PAÍS VASCO	8	3	1	2	3	8	28	5	4	7	11	22	36	8	5	9	14	30		
ÁLAVA (1)	0	0	0	0	0	0	0	0	0	0	0	0	0	0	0	0	0	0		
GUIPÚZCOA (1)	0	0	0	0	0	0	0	0	0	0	0	0	0	0	0	0	0	0		
VIZCAYA	8	3	1	2	3	8	28	5	4	7	11	22	36	8	5	9	14	30		
LA RIOJA	8	0	0	0	0	8	6	1	0	2	2	5	14	1	0	2	2	13		
CEUTA	2	0	0	0	0	2	1	1	0	0	0	2	3	1	0	0	0	4		
MELILLA	0	4	0	2	2	2	7	9	1	12	13	3	7	13	1	14	15	5		

TOTAL ESTADO	943	267	146	168	314	896	2.177	326	189	272	461	2.042	3.120	593	335	440	775	2.938
--------------	-----	-----	-----	-----	-----	-----	-------	-----	-----	-----	-----	-------	-------	-----	-----	-----	-----	-------

(1) Datos no facilitados.

**PENSIONES NO CONTRIBUTIVAS DE LA SEGURIDAD SOCIAL : JUBILACIÓN E INVALIDEZ**  
**RECLAMACIÓN PREVIA A LA VÍA JURISDICCIONAL SOCIAL: DATOS ACUMULADOS DEL AÑO 2009 HASTA OCTUBRE**

CC.AA. Y/O PROVINCIAS	JUBILACIÓN						INVALIDEZ						TOTAL: JUBILACIÓN MÁS INVALIDEZ					
	PENDTE. ANT.	RECLAM. PRSEN.	RESUELTAS			RECLAM. PENDTE.	PENDTE. ANT.	RECLAM. PRSEN.	RESUELTAS			RECLAM. PENDTE.	PENDTE. ANT.	RECLAM. PRSEN.	RESUELTAS			RECLAM. PENDTE.
			ESTIM.	DESEST.	TOTAL				ESTIM.	DESEST.	TOTAL				ESTIM.	DESEST.	TOTAL	
ANDALUCÍA	87	600	354	288	642	45	209	1.032	493	499	992	249	296	1.632	847	787	1.634	294
ALMERÍA	5	79	56	23	79	5	10	120	109	18	127	3	15	199	165	41	206	8
CÁDIZ	6	52	21	35	56	2	7	91	42	52	94	4	13	143	63	87	150	6
CÓRDOBA	1	52	20	27	47	6	8	41	18	27	45	4	9	93	38	54	92	10
GRANADA	22	123	97	47	144	1	39	217	158	77	235	21	61	340	255	124	379	22
HUELVA	0	30	14	16	30	0	1	39	17	21	38	2	1	69	31	37	68	2
JAÉN	0	46	25	20	45	1	1	38	20	16	36	3	1	84	45	36	81	4
MÁLAGA	26	83	48	57	105	4	86	201	39	158	197	90	112	284	87	215	302	94
SEVILLA	27	135	73	63	136	26	57	285	90	130	220	122	84	420	163	193	356	148
ARAGÓN	0	48	20	28	48	0	1	25	17	8	25	1	1	73	37	36	73	1
HUESCA	0	19	13	6	19	0	0	13	11	2	13	0	0	32	24	8	32	0
TERUEL	0	0	0	0	0	0	0	0	0	0	0	0	0	0	0	0	0	0
ZARAGOZA	0	29	7	22	29	0	1	12	6	6	12	1	1	41	13	28	41	1
ASTURIAS	26	34	10	28	38	22	71	67	6	58	64	74	97	101	16	86	102	96
ILLES BALEARS	8	30	16	17	33	5	22	78	36	45	81	19	30	108	52	62	114	24
CANARIAS	39	83	21	62	83	39	153	236	54	171	225	164	192	319	75	233	308	203
LAS PALMAS	2	32	11	22	33	1	79	87	16	60	76	90	81	119	27	82	109	91
S.C. TENERIFE	37	51	10	40	50	38	74	149	38	111	149	74	111	200	48	151	199	112
CANTABRIA	4	9	0	6	6	7	11	6	2	11	13	4	15	15	2	17	19	11
CASTILLA Y LEÓN	72	98	51	64	115	55	43	119	44	64	108	54	115	217	95	128	223	109
ÁVILA	0	2	0	1	1	1	0	4	0	3	3	1	0	6	0	4	4	2
BURGOS	4	5	1	3	4	5	3	12	2	7	9	6	7	17	3	10	13	11
LEÓN	2	21	7	13	20	3	7	26	12	19	31	2	9	47	19	32	51	5
PALENCIA	0	6	0	4	4	2	0	7	2	5	7	0	0	13	2	9	11	2
SALAMANCA	0	11	4	7	11	0	0	8	3	5	8	0	0	19	7	12	19	0
SEGOVIA	0	3	3	0	3	0	0	2	2	0	2	0	0	5	5	0	5	0
SORIA	1	0	1	0	1	0	0	1	0	1	1	0	1	1	1	1	2	0
VALLADOLID	60	32	29	23	52	40	28	35	15	10	25	38	88	67	44	33	77	78
ZAMORA	5	18	6	13	19	4	5	24	8	14	22	7	10	42	14	27	41	11
CASTILLA-LA MANCHA	22	120	59	73	132	10	36	143	52	110	162	17	58	263	111	183	294	27
ALBACETE	7	39	14	30	44	2	10	48	16	36	52	6	17	87	30	66	96	8
CIUDAD REAL	7	23	15	11	26	4	16	42	18	31	49	9	23	65	33	42	75	13
CUENCA	1	36	17	18	35	2	1	25	8	16	24	2	2	61	25	34	59	4
GUADALAJARA	1	10	9	2	11	0	0	15	7	8	15	0	1	25	16	10	26	0
TOLEDO	6	12	4	12	16	2	9	13	3	19	22	0	15	25	7	31	38	2

(Continúa al dorso)

CC.AA. Y/O PROVINCIAS	JUBILACIÓN						INVALIDEZ						TOTAL: JUBILACIÓN MÁS INVALIDEZ					
	PENDTE. ANT.	RECLAM. PRSEN.	RESUELTAS			RECLAM. PENDTE.	PENDTE. ANT.	RECLAM. PRSEN.	RESUELTAS			RECLAM. PENDTE.	PENDTE. ANT.	RECLAM. PRSEN.	RESUELTAS			RECLAM. PENDTE.
			ESTIM.	DESEST.	TOTAL				ESTIM.	DESEST.	TOTAL				ESTIM.	DESEST.	TOTAL	
CATALUNYA	152	491	296	232	528	115	413	1.021	609	510	1.119	315	565	1.512	905	742	1.647	430
BARCELONA	105	375	214	181	395	85	300	817	443	418	861	256	405	1.192	657	599	1.256	341
GIRONA	13	41	27	18	45	9	40	46	45	26	71	15	53	87	72	44	116	24
LLEIDA	12	38	25	15	40	10	13	45	29	18	47	11	25	83	54	33	87	21
TARRAGONA	22	37	30	18	48	11	60	113	92	48	140	33	82	150	122	66	188	44
COMUNIDAD VALENCIANA	29	234	103	131	234	29	117	379	129	258	387	109	146	613	232	389	621	138
ALICANTE	26	99	61	45	106	19	70	156	64	102	166	60	96	255	125	147	272	79
CASTELLÓN	1	8	6	3	9	0	1	22	14	7	21	2	2	30	20	10	30	2
VALENCIA	2	127	36	83	119	10	46	201	51	149	200	47	48	328	87	232	319	57
EXTREMADURA	309	91	32	32	64	336	324	93	23	29	52	365	633	184	55	61	116	701
BADAJOS	219	76	27	29	56	239	231	65	14	17	31	265	450	141	41	46	87	504
CÁCERES	90	15	5	3	8	97	93	28	9	12	21	100	183	43	14	15	29	197
GALICIA	149	344	151	170	321	172	531	306	130	187	317	520	680	650	281	357	638	692
A CORUÑA	61	158	87	68	155	64	300	133	75	70	145	288	361	291	162	138	300	352
LUGO	0	17	2	13	15	2	0	8	0	8	8	0	0	25	2	21	23	2
OURENSE	0	34	20	14	34	0	5	52	19	38	57	0	5	86	39	52	91	0
PONTEVEDRA	88	135	42	75	117	106	226	113	36	71	107	232	314	248	78	146	224	338
MADRID	15	184	84	80	164	35	20	220	81	125	206	34	35	404	165	205	370	69
MURCIA	7	69	27	43	70	6	71	182	81	87	168	85	78	251	108	130	238	91
NAVARRA	0	13	5	8	13	0	0	8	1	7	8	0	0	21	6	15	21	0
PAÍS VASCO	1	44	9	28	37	8	17	62	26	31	57	22	18	106	35	59	94	30
ÁLAVA (1)	0	0	0	0	0	0	0	0	0	0	0	0	0	0	0	0	0	0
GUIPÚZCOA (1)	0	0	0	0	0	0	0	0	0	0	0	0	0	0	0	0	0	0
VIZCAYA	1	44	9	28	37	8	17	62	26	31	57	22	18	106	35	59	94	30
LA RIOJA	8	11	6	5	11	8	4	16	9	6	15	5	12	27	15	11	26	13
CEUTA	1	9	7	1	8	2	4	29	17	14	31	2	5	38	24	15	39	4
MELILLA	1	12	3	8	11	2	7	44	10	38	48	3	8	56	13	46	59	5

TOTAL ESTADO	930	2.524	1.254	1.304	2.558	896	2.054	4.066	1.820	2.258	4.078	2.042	2.984	6.590	3.074	3.562	6.636	2.938
--------------	-----	-------	-------	-------	-------	-----	-------	-------	-------	-------	-------	-------	-------	-------	-------	-------	-------	-------

(1) Datos no facilitados.

1g REVISIONES DE OFICIO E INSTANCIA DE PARTE: DATOS DE LA GESTIÓN MENSUAL Y ANUAL

**PENSIÓN NO CONTRIBUTIVA DE JUBILACIÓN**  
**REVISIONES DE OFICIO E INSTANCIA DE PARTE**  
**DATOS DE GESTIÓN CORRESPONDIENTES AL MES DE OCTUBRE DE 2009**

CC.AA. Y/O PROVINCIAS	ENTRADA REVISIONES	REVISIONES EFECTUADAS					CAUSAS DE EXTINCIÓN DEL DERECHO					
		Sin Modif.	Con Modif.	Suspensión	Extinción	TOTAL	Residencia	Personal	U.E.C.	Fallecimiento	Otras	TOTAL
		Cuantía	Cuantía	Pago	Derecho							
<b>ANDALUCÍA</b>	<b>533</b>	<b>97</b>	<b>95</b>	<b>10</b>	<b>335</b>	<b>537</b>	<b>2</b>	<b>137</b>	<b>41</b>	<b>140</b>	<b>15</b>	<b>335</b>
ALMERÍA	27	3	14	2	8	27	0	5	1	2	0	8
CÁDIZ	78	1	12	1	64	78	0	18	3	35	8	64
CÓRDOBA	34	0	2	0	30	32	0	12	6	12	0	30
GRANADA	47	14	12	1	26	53	0	8	2	15	1	26
HUELVA	50	15	5	1	34	55	0	18	3	13	0	34
JAÉN	49	3	6	0	40	49	2	6	20	12	0	40
MÁLAGA	128	51	27	4	46	128	0	24	1	18	3	46
SEVILLA	120	10	17	1	87	115	0	46	5	33	3	87
<b>ARAGÓN</b>	<b>62</b>	<b>3</b>	<b>10</b>	<b>1</b>	<b>47</b>	<b>61</b>	<b>0</b>	<b>20</b>	<b>2</b>	<b>17</b>	<b>8</b>	<b>47</b>
HUESCA	16	0	3	0	13	16	0	3	0	7	3	13
TERUEL	10	0	2	0	8	10	0	5	0	1	2	8
ZARAGOZA	36	3	5	1	26	35	0	12	2	9	3	26
<b>ASTURIAS</b>	<b>39</b>	<b>2</b>	<b>12</b>	<b>0</b>	<b>22</b>	<b>36</b>	<b>0</b>	<b>7</b>	<b>0</b>	<b>15</b>	<b>0</b>	<b>22</b>
<b>ILLES BALEARS</b>	<b>38</b>	<b>9</b>	<b>16</b>	<b>1</b>	<b>16</b>	<b>42</b>	<b>0</b>	<b>6</b>	<b>0</b>	<b>9</b>	<b>1</b>	<b>16</b>
<b>CANARIAS</b>	<b>157</b>	<b>20</b>	<b>45</b>	<b>5</b>	<b>114</b>	<b>184</b>	<b>1</b>	<b>34</b>	<b>3</b>	<b>70</b>	<b>6</b>	<b>114</b>
LAS PALMAS	51	8	16	5	43	72	0	18	2	20	3	43
S.C. TENERIFE	106	12	29	0	71	112	1	16	1	50	3	71
<b>CANTABRIA</b>	<b>19</b>	<b>0</b>	<b>4</b>	<b>0</b>	<b>15</b>	<b>19</b>	<b>0</b>	<b>10</b>	<b>1</b>	<b>3</b>	<b>1</b>	<b>15</b>
<b>CASTILLA Y LEÓN</b>	<b>174</b>	<b>22</b>	<b>55</b>	<b>11</b>	<b>79</b>	<b>167</b>	<b>0</b>	<b>38</b>	<b>13</b>	<b>21</b>	<b>7</b>	<b>79</b>
ÁVILA	17	4	0	1	5	10	0	2	2	1	0	5
BURGOS	16	2	1	1	12	16	0	5	0	0	7	12
LEÓN	6	1	3	0	2	6	0	2	0	0	0	2
PALENCIA	17	0	4	1	12	17	0	4	3	5	0	12
SALAMANCA	26	2	4	0	20	26	0	11	1	8	0	20
SEGOVIA	2	0	0	0	2	2	0	1	1	0	0	2
SORIA	7	2	0	0	5	7	0	2	0	3	0	5
VALLADOLID	43	9	17	6	11	43	0	6	1	4	0	11
ZAMORA	40	2	26	2	10	40	0	5	5	0	0	10
<b>CASTILLA-LA MANCHA</b>	<b>127</b>	<b>19</b>	<b>21</b>	<b>0</b>	<b>94</b>	<b>134</b>	<b>0</b>	<b>29</b>	<b>5</b>	<b>57</b>	<b>3</b>	<b>94</b>
ALBACETE	29	7	4	0	20	31	0	6	2	11	1	20
CIUDAD REAL	26	4	2	0	24	30	0	8	1	15	0	24
CUENCA	21	6	2	0	15	23	0	4	1	8	2	15
GUADALAJARA	11	1	7	0	3	11	0	1	1	1	0	3
TOLEDO	40	1	6	0	32	39	0	10	0	22	0	32

(Continúa al dorso)

CC.AA. Y/O PROVINCIAS	ENTRADA REVISIONES	REVISIONES EFECTUADAS					CAUSAS DE EXTINCIÓN DEL DERECHO					
		Sin Modif. Cuantía	Con Modif. Cuantía	Suspensión Pago	Extinción Derecho	TOTAL	Residencia	Personal	U.E.C.	Fallecimiento	Otras	TOTAL
CATALUNYA	125	12	2	0	84	98	1	71	10	0	2	84
BARCELONA	96	8	2	0	62	72	1	52	7	0	2	62
GIRONA	9	2	0	0	3	5	0	2	1	0	0	3
LLEIDA	8	1	0	0	9	10	0	8	1	0	0	9
TARRAGONA	12	1	0	0	10	11	0	9	1	0	0	10
COMUNIDAD VALENCIANA	245	22	37	2	173	234	0	71	14	83	5	173
ALICANTE	95	13	15	0	67	95	0	26	3	38	0	67
CASTELLÓN	10	0	1	0	7	8	0	4	0	2	1	7
VALENCIA	140	9	21	2	99	131	0	41	11	43	4	99
EXTREMADURA	66	2	9	2	53	66	0	15	3	32	3	53
BADAJOS	46	1	5	1	39	46	0	13	1	23	2	39
CÁCERES	20	1	4	1	14	20	0	2	2	9	1	14
GALICIA	262	16	55	10	181	262	1	53	17	92	18	181
A CORUÑA	118	9	31	0	78	118	0	21	0	48	9	78
LUGO	32	3	4	3	22	32	0	5	1	9	7	22
OURENSE	41	0	4	2	35	41	0	9	12	12	2	35
PONTEVEDRA	71	4	16	5	46	71	1	18	4	23	0	46
MADRID	244	10	66	4	149	229	1	41	30	68	9	149
MURCIA	64	21	17	3	23	64	0	7	4	8	4	23
NAVARRA	23	0	2	0	21	23	0	6	2	12	1	21
PAÍS VASCO	38	0	3	1	34	38	3	6	2	22	1	34
ÁLAVA	8	0	0	0	8	8	3	0	2	3	0	8
GUIPÚZCOA	0	0	0	0	0	0	0	0	0	0	0	0
VIZCAYA	30	0	3	1	26	30	0	6	0	19	1	26
LA RIOJA	13	0	5	0	8	13	0	5	1	2	0	8
CEUTA	18	5	8	3	2	18	0	0	1	1	0	2
MELILLA	12	0	7	0	5	12	0	0	0	3	2	5
<b>TOTAL ESTADO</b>	<b>2.259</b>	<b>260</b>	<b>469</b>	<b>53</b>	<b>1.455</b>	<b>2.237</b>	<b>9</b>	<b>556</b>	<b>149</b>	<b>655</b>	<b>86</b>	<b>1.455</b>

**PENSIÓN NO CONTRIBUTIVA DE INVALIDEZ**  
**REVISIONES DE OFICIO E INSTANCIA DE PARTE**  
**DATOS DE GESTIÓN CORRESPONDIENTES AL MES DE OCTUBRE DE 2009**

CC.AA. Y/O PROVINCIAS	ENTRADA REVISIONES	REVISIONES EFECTUADAS								CAUSAS DE EXTINCIÓN DEL DERECHO						
		Sin Modif. Cuantía	Con Modif. Cuantía	Suspensión PNC		Compat. PNC Art. 147	Recuperación Art. 144.1	Extinción Derecho	TOTAL	Residencia	Personal	U.E.C.	Grado	Fallecimiento	Otras	TOTAL
				Art. 144.1	Pago											
<b>ANDALUCÍA</b>	<b>847</b>	<b>154</b>	<b>234</b>	<b>40</b>	<b>20</b>	<b>65</b>	<b>47</b>	<b>292</b>	<b>852</b>	<b>2</b>	<b>102</b>	<b>39</b>	<b>14</b>	<b>103</b>	<b>32</b>	<b>292</b>
ALMERÍA	61	7	27	0	4	6	2	15	61	0	10	1	2	1	1	15
CÁDIZ	91	7	39	8	2	14	2	32	104	0	7	3	0	17	5	32
CÓRDOBA	96	0	14	7	0	0	9	64	94	0	26	22	1	12	3	64
GRANADA	97	21	23	3	2	9	6	31	95	0	1	0	5	15	10	31
HUELVA	97	26	26	3	1	5	5	30	96	0	10	5	5	10	0	30
JAÉN	30	3	13	0	2	0	0	12	30	2	2	5	0	3	0	12
MÁLAGA	250	78	62	16	0	15	22	54	247	0	18	3	1	26	6	54
SEVILLA	125	12	30	3	9	16	1	54	125	0	28	0	0	19	7	54
<b>ARAGÓN</b>	<b>33</b>	<b>9</b>	<b>5</b>	<b>3</b>	<b>2</b>	<b>2</b>	<b>1</b>	<b>18</b>	<b>40</b>	<b>0</b>	<b>6</b>	<b>0</b>	<b>0</b>	<b>6</b>	<b>6</b>	<b>18</b>
HUESCA	3	0	1	0	0	0	0	2	3	0	1	0	0	0	1	2
TERUEL	3	0	1	0	0	0	0	2	3	0	0	0	0	1	1	2
ZARAGOZA	27	9	3	3	2	2	1	14	34	0	5	0	0	5	4	14
<b>ASTURIAS</b>	<b>76</b>	<b>7</b>	<b>18</b>	<b>4</b>	<b>0</b>	<b>8</b>	<b>5</b>	<b>44</b>	<b>86</b>	<b>0</b>	<b>4</b>	<b>3</b>	<b>3</b>	<b>22</b>	<b>12</b>	<b>44</b>
<b>ILLES BALEARS</b>	<b>106</b>	<b>34</b>	<b>36</b>	<b>0</b>	<b>17</b>	<b>0</b>	<b>1</b>	<b>23</b>	<b>111</b>	<b>0</b>	<b>6</b>	<b>0</b>	<b>1</b>	<b>9</b>	<b>7</b>	<b>23</b>
<b>CANARIAS</b>	<b>380</b>	<b>88</b>	<b>126</b>	<b>0</b>	<b>42</b>	<b>16</b>	<b>0</b>	<b>125</b>	<b>397</b>	<b>0</b>	<b>32</b>	<b>7</b>	<b>3</b>	<b>60</b>	<b>23</b>	<b>125</b>
LAS PALMAS	147	46	38	0	32	6	0	46	168	0	12	2	0	20	12	46
S.C. TENERIFE	233	42	88	0	10	10	0	79	229	0	20	5	3	40	11	79
<b>CANTABRIA</b>	<b>54</b>	<b>0</b>	<b>20</b>	<b>3</b>	<b>4</b>	<b>0</b>	<b>6</b>	<b>21</b>	<b>54</b>	<b>0</b>	<b>8</b>	<b>2</b>	<b>1</b>	<b>9</b>	<b>1</b>	<b>21</b>
<b>CASTILLA Y LEÓN</b>	<b>294</b>	<b>93</b>	<b>76</b>	<b>13</b>	<b>5</b>	<b>25</b>	<b>21</b>	<b>59</b>	<b>292</b>	<b>0</b>	<b>19</b>	<b>10</b>	<b>0</b>	<b>7</b>	<b>23</b>	<b>59</b>
ÁVILA	16	6	3	1	0	3	0	1	14	0	1	0	0	0	0	1
BURGOS	20	1	6	1	3	0	0	9	20	0	1	0	0	0	8	9
LEÓN	30	1	9	4	0	4	6	6	30	0	0	0	0	0	6	6
PALENCIA	32	26	1	0	0	1	0	4	32	0	3	0	0	1	0	4
SALAMANCA	69	9	21	5	0	14	10	10	69	0	6	1	0	2	1	10
SEGOVIA	5	0	2	1	0	0	0	2	5	0	2	0	0	0	0	2
SORIA	6	0	3	1	0	0	0	2	6	0	1	0	0	1	0	2
VALLADOLID	98	45	22	0	2	3	5	21	98	0	5	5	0	3	8	21
ZAMORA	18	5	9	0	0	0	0	4	18	0	0	4	0	0	0	4
<b>CASTILLA-LA MANCHA</b>	<b>199</b>	<b>28</b>	<b>53</b>	<b>4</b>	<b>13</b>	<b>32</b>	<b>2</b>	<b>70</b>	<b>202</b>	<b>1</b>	<b>16</b>	<b>5</b>	<b>10</b>	<b>22</b>	<b>16</b>	<b>70</b>
ALBACETE	51	11	12	1	1	8	0	19	52	0	5	2	0	7	5	19
CIUDAD REAL	40	6	5	2	1	3	1	21	39	0	2	1	8	7	3	21
CUENCA	32	5	14	0	2	9	0	7	37	0	0	0	1	0	6	7
GUADALAJARA	30	2	11	1	2	7	0	7	30	1	2	1	0	1	2	7
TOLEDO	46	4	11	0	7	5	1	16	44	0	7	1	1	7	0	16

(Continúa al dorso)

CC.AA. Y/O PROVINCIAS	ENTRADA REVISIONES	REVISIONES EFECTUADAS								CAUSAS DE EXTINCIÓN DEL DERECHO						
		Sin Modif. Cuantía	Con Modif. Cuantía	Suspensión PNC		Compat. PNC Art. 147	Recuperación Art. 144.1	Extinción Derecho	TOTAL	Residencia	Personal	U.E.C.	Grado	Fallecimiento	Otras	TOTAL
				Art. 144.1	Pago											
CATALUNYA	313	52	47	9	0	14	5	129	256	0	57	7	1	0	64	129
BARCELONA	200	37	31	6	0	10	3	88	175	0	37	6	0	0	45	88
GIRONA	21	1	5	0	0	1	0	10	17	0	6	0	0	0	4	10
LLEIDA	27	6	7	0	0	1	0	6	20	0	4	1	0	0	1	6
TARRAGONA	65	8	4	3	0	2	2	25	44	0	10	0	1	0	14	25
COMUNIDAD VALENCIANA	358	38	58	4	11	40	5	142	298	0	47	7	11	49	28	142
ALICANTE	84	17	13	3	5	14	3	29	84	0	17	0	0	12	0	29
CASTELLÓN	49	1	15	1	1	9	2	17	46	0	4	2	1	3	7	17
VALENCIA	225	20	30	0	5	17	0	96	168	0	26	5	10	34	21	96
EXTREMADURA	70	9	19	5	7	0	0	30	70	0	6	3	0	16	5	30
BADAJOS	54	6	14	4	7	0	0	23	54	0	3	2	0	14	4	23
CÁCERES	16	3	5	1	0	0	0	7	16	0	3	1	0	2	1	7
GALICIA	285	30	85	4	8	14	7	137	285	1	49	9	4	56	18	137
A CORUÑA	120	16	31	3	1	13	3	53	120	1	15	2	1	21	13	53
LUGO	23	1	7	0	1	1	1	12	23	0	3	0	0	4	5	12
OURENSE	41	10	4	0	1	0	0	26	41	0	8	3	1	14	0	26
PONTEVEDRA	101	3	43	1	5	0	3	46	101	0	23	4	2	17	0	46
MADRID	300	21	56	13	5	5	7	103	210	1	25	32	0	29	16	103
MURCIA	187	38	44	1	5	8	4	46	146	0	9	12	3	15	7	46
NAVARRA	22	0	12	0	0	0	0	10	22	0	2	6	0	1	1	10
PAÍS VASCO	29	0	3	3	3	0	2	18	29	0	0	0	0	10	8	18
ÁLAVA	1	0	0	0	0	0	0	1	1	0	0	0	0	1	0	1
GUIPÚZCOA	0	0	0	0	0	0	0	0	0	0	0	0	0	0	0	0
VIZCAYA	28	0	3	3	3	0	2	17	28	0	0	0	0	9	8	17
LA RIOJA	10	0	1	0	1	2	1	5	10	0	0	5	0	0	0	5
CEUTA	26	6	4	5	2	1	7	1	26	0	0	1	0	0	0	1
MELILLA	47	2	22	4	3	5	0	11	47	0	3	2	0	2	4	11

TOTAL ESTADO	3.636	609	919	115	148	237	121	1.284	3.433	5	391	150	51	416	271	1.284
--------------	-------	-----	-----	-----	-----	-----	-----	-------	-------	---	-----	-----	----	-----	-----	-------

**TOTAL PENSIONES NO CONTRIBUTIVAS**  
**REVISIONES DE OFICIO E INSTANCIA DE PARTE**  
**DATOS DE GESTIÓN CORRESPONDIENTES AL MES DE OCTUBRE DE 2009**

CC.AA. Y/O PROVINCIAS	ENTRADA REVISIONES	REVISIONES EFECTUADAS								CAUSAS DE EXTINCIÓN DEL DERECHO						
		Sin Modif. Cuantía	Con Modif. Cuantía	Suspensión PNC		Compat. PNC Art. 147	Recuperación Art. 144.1	Extinción Derecho	TOTAL	Residencia	Personal	U.E.C.	Grado	Fallecimiento	Otras	TOTAL
				Art. 144.1	Pago											
<b>ANDALUCÍA</b>	<b>1.380</b>	<b>251</b>	<b>329</b>	<b>40</b>	<b>30</b>	<b>65</b>	<b>47</b>	<b>627</b>	<b>1.389</b>	<b>4</b>	<b>239</b>	<b>80</b>	<b>14</b>	<b>243</b>	<b>47</b>	<b>627</b>
ALMERÍA	88	10	41	0	6	6	2	23	88	0	15	2	2	3	1	23
CÁDIZ	169	8	51	8	3	14	2	96	182	0	25	6	0	52	13	96
CÓRDOBA	130	0	16	7	0	0	9	94	126	0	38	28	1	24	3	94
GRANADA	144	35	35	3	3	9	6	57	148	0	9	2	5	30	11	57
HUELVA	147	41	31	3	2	5	5	64	151	0	28	8	5	23	0	64
JAÉN	79	6	19	0	2	0	0	52	79	4	8	25	0	15	0	52
MÁLAGA	378	129	89	16	4	15	22	100	375	0	42	4	1	44	9	100
SEVILLA	245	22	47	3	10	16	1	141	240	0	74	5	0	52	10	141
<b>ARAGÓN</b>	<b>95</b>	<b>12</b>	<b>15</b>	<b>3</b>	<b>3</b>	<b>2</b>	<b>1</b>	<b>65</b>	<b>101</b>	<b>0</b>	<b>26</b>	<b>2</b>	<b>0</b>	<b>23</b>	<b>14</b>	<b>65</b>
HUESCA	19	0	4	0	0	0	0	15	19	0	4	0	0	7	4	15
TERUEL	13	0	3	0	0	0	0	10	13	0	5	0	0	2	3	10
ZARAGOZA	63	12	8	3	3	2	1	40	69	0	17	2	0	14	7	40
<b>ASTURIAS</b>	<b>115</b>	<b>9</b>	<b>30</b>	<b>4</b>	<b>0</b>	<b>8</b>	<b>5</b>	<b>66</b>	<b>122</b>	<b>0</b>	<b>11</b>	<b>3</b>	<b>3</b>	<b>37</b>	<b>12</b>	<b>66</b>
<b>ILLES BALEARS</b>	<b>144</b>	<b>43</b>	<b>52</b>	<b>0</b>	<b>18</b>	<b>0</b>	<b>1</b>	<b>39</b>	<b>153</b>	<b>0</b>	<b>12</b>	<b>0</b>	<b>1</b>	<b>18</b>	<b>8</b>	<b>39</b>
<b>CANARIAS</b>	<b>537</b>	<b>108</b>	<b>171</b>	<b>0</b>	<b>47</b>	<b>16</b>	<b>0</b>	<b>239</b>	<b>581</b>	<b>1</b>	<b>66</b>	<b>10</b>	<b>3</b>	<b>130</b>	<b>29</b>	<b>239</b>
LAS PALMAS	198	54	54	0	37	6	0	89	240	0	30	4	0	40	15	89
S.C. TENERIFE	339	54	117	0	10	10	0	150	341	1	36	6	3	90	14	150
<b>CANTABRIA</b>	<b>73</b>	<b>0</b>	<b>24</b>	<b>3</b>	<b>4</b>	<b>0</b>	<b>6</b>	<b>36</b>	<b>73</b>	<b>0</b>	<b>18</b>	<b>3</b>	<b>1</b>	<b>12</b>	<b>2</b>	<b>36</b>
<b>CASTILLA Y LEÓN</b>	<b>468</b>	<b>115</b>	<b>131</b>	<b>13</b>	<b>16</b>	<b>25</b>	<b>21</b>	<b>138</b>	<b>459</b>	<b>0</b>	<b>57</b>	<b>23</b>	<b>0</b>	<b>28</b>	<b>30</b>	<b>138</b>
ÁVILA	33	10	3	1	1	3	0	6	24	0	3	2	0	1	0	6
BURGOS	36	3	7	1	4	0	0	21	36	0	6	0	0	0	15	21
LEÓN	36	2	12	4	0	4	6	8	36	0	2	0	0	0	6	8
PALENCIA	49	26	5	0	1	1	0	16	49	0	7	3	0	6	0	16
SALAMANCA	95	11	25	5	0	14	10	30	95	0	17	2	0	10	1	30
SEGOVIA	7	0	2	1	0	0	0	4	7	0	3	1	0	0	0	4
SORIA	13	2	3	1	0	0	0	7	13	0	3	0	0	4	0	7
VALLADOLID	141	54	39	0	8	3	5	32	141	0	11	6	0	7	8	32
ZAMORA	58	7	35	0	2	0	0	14	58	0	5	9	0	0	0	14
<b>CASTILLA-LA MANCHA</b>	<b>326</b>	<b>47</b>	<b>74</b>	<b>4</b>	<b>13</b>	<b>32</b>	<b>2</b>	<b>164</b>	<b>336</b>	<b>1</b>	<b>45</b>	<b>10</b>	<b>10</b>	<b>79</b>	<b>19</b>	<b>164</b>
ALBACETE	80	18	16	1	1	8	0	39	83	0	11	4	0	18	6	39
CIUDAD REAL	66	10	7	2	1	3	1	45	69	0	10	2	8	22	3	45
CUENCA	53	11	16	0	2	9	0	22	60	0	4	1	1	8	8	22
GUADALAJARA	41	3	18	1	2	7	0	10	41	1	3	2	0	2	2	10
TOLEDO	86	5	17	0	7	5	1	48	83	0	17	1	1	29	0	48

(Continúa al dorso)

CC.AA. Y/O PROVINCIAS	ENTRADA REVISIONES	REVISIONES EFECTUADAS								CAUSAS DE EXTINCIÓN DEL DERECHO						
		Sin Modif. Cuantía	Con Modif. Cuantía	Suspensión PNC		Compat. PNC Art. 147	Recuperación Art. 144.1	Extinción Derecho	TOTAL	Residencia	Personal	U.E.C.	Grado	Fallecimiento	Otras	TOTAL
				Art. 144.1	Pago											
CATALUNYA	438	64	49	9	0	14	5	213	354	1	128	17	1	0	66	213
BARCELONA	296	45	33	6	0	10	3	150	247	1	89	13	0	0	47	150
GIRONA	30	3	5	0	0	1	0	13	22	0	8	1	0	0	4	13
LLEIDA	35	7	7	0	0	1	0	15	30	0	12	2	0	0	1	15
TARRAGONA	77	9	4	3	0	2	2	35	55	0	19	1	1	0	14	35
COMUNIDAD VALENCIANA	603	60	95	4	13	40	5	315	532	0	118	21	11	132	33	315
ALICANTE	179	30	28	3	5	14	3	96	179	0	43	3	0	50	0	96
CASTELLÓN	59	1	16	1	1	9	2	24	54	0	8	2	1	5	8	24
VALENCIA	365	29	51	0	7	17	0	195	299	0	67	16	10	77	25	195
EXTREMADURA	136	11	28	5	9	0	0	83	136	0	21	6	0	48	8	83
BADAJOS	100	7	19	4	8	0	0	62	100	0	16	3	0	37	6	62
CÁCERES	36	4	9	1	1	0	0	21	36	0	5	3	0	11	2	21
GALICIA	547	46	140	4	18	14	7	318	547	2	102	26	4	148	36	318
A CORUÑA	238	25	62	3	1	13	3	131	238	1	36	2	1	69	22	131
LUGO	55	4	11	0	4	1	1	34	55	0	8	1	0	13	12	34
OURENSE	82	10	8	0	3	0	0	61	82	0	17	15	1	26	2	61
PONTEVEDRA	172	7	59	1	10	0	3	92	172	1	41	8	2	40	0	92
MADRID	544	31	122	13	9	5	7	252	439	2	66	62	0	97	25	252
MURCIA	251	59	61	1	8	8	4	69	210	0	16	16	3	23	11	69
NAVARRA	45	0	14	0	0	0	0	31	45	0	8	8	0	13	2	31
PAÍS VASCO	67	0	6	3	4	0	2	52	67	3	6	2	0	32	9	52
ÁLAVA	9	0	0	0	0	0	0	9	9	3	0	2	0	4	0	9
GUIPÚZCOA	0	0	0	0	0	0	0	0	0	0	0	0	0	0	0	0
VIZCAYA	58	0	6	3	4	0	2	43	58	0	6	0	0	28	9	43
LA RIOJA	23	0	6	0	1	2	1	13	23	0	5	6	0	2	0	13
CEUTA	44	11	12	5	5	1	7	3	44	0	0	2	0	1	0	3
MELILLA	59	2	29	4	3	5	0	16	59	0	3	2	0	5	6	16

TOTAL ESTADO	5.895	869	1.388	115	201	237	121	2.739	5.670	14	947	299	51	1.071	357	2.739
--------------	-------	-----	-------	-----	-----	-----	-----	-------	-------	----	-----	-----	----	-------	-----	-------

**PENSIÓN NO CONTRIBUTIVA DE JUBILACIÓN**  
**REVISIONES DE OFICIO E INSTANCIA DE PARTE**  
**DATOS DE GESTIÓN ACUMULADA CORRESPONDIENTES AL AÑO 2009 HASTA OCTUBRE**

CC.AA. Y/O PROVINCIAS	ENTRADA REVISIONES	REVISIONES EFECTUADAS					CAUSAS DE EXTINCIÓN DEL DERECHO					
		Sin Modif.	Con Modif.	Suspensión	Extinción	TOTAL	Residencia	Personal	U.E.C.	Fallecimiento	Otras	TOTAL
		Cuantía	Cuantía	Pago	Derecho							
<b>ANDALUCÍA</b>	<b>6.834</b>	<b>1.097</b>	<b>1.553</b>	<b>158</b>	<b>4.018</b>	<b>6.826</b>	<b>12</b>	<b>1.388</b>	<b>711</b>	<b>1.698</b>	<b>209</b>	<b>4.018</b>
ALMERÍA	302	20	66	17	199	302	1	83	14	85	16	199
CÁDIZ	900	29	127	16	680	852	1	260	46	324	49	680
CÓRDOBA	499	0	88	10	401	499	0	152	79	148	22	401
GRANADA	479	49	57	15	360	481	0	87	70	170	33	360
HUELVA	755	136	330	3	286	755	0	125	35	120	6	286
JAÉN	888	15	398	11	464	888	10	121	205	128	0	464
MÁLAGA	1.698	758	262	45	681	1.746	0	145	197	324	15	681
SEVILLA	1.313	90	225	41	947	1.303	0	415	65	399	68	947
<b>ARAGÓN</b>	<b>642</b>	<b>36</b>	<b>88</b>	<b>21</b>	<b>497</b>	<b>642</b>	<b>0</b>	<b>175</b>	<b>55</b>	<b>208</b>	<b>59</b>	<b>497</b>
HUESCA	178	0	18	9	152	179	0	63	12	59	18	152
TERUEL	94	3	16	2	73	94	0	20	4	32	17	73
ZARAGOZA	370	33	54	10	272	369	0	92	39	117	24	272
<b>ASTURIAS</b>	<b>407</b>	<b>38</b>	<b>52</b>	<b>0</b>	<b>311</b>	<b>401</b>	<b>6</b>	<b>85</b>	<b>13</b>	<b>192</b>	<b>15</b>	<b>311</b>
<b>ILLES BALEARS</b>	<b>503</b>	<b>74</b>	<b>136</b>	<b>13</b>	<b>287</b>	<b>510</b>	<b>0</b>	<b>90</b>	<b>37</b>	<b>133</b>	<b>27</b>	<b>287</b>
<b>CANARIAS</b>	<b>1.744</b>	<b>308</b>	<b>362</b>	<b>91</b>	<b>1.074</b>	<b>1.835</b>	<b>7</b>	<b>352</b>	<b>38</b>	<b>622</b>	<b>55</b>	<b>1.074</b>
LAS PALMAS	705	127	112	84	412	735	1	171	14	208	18	412
S.C. TENERIFE	1.039	181	250	7	662	1.100	6	181	24	414	37	662
<b>CANTABRIA</b>	<b>253</b>	<b>7</b>	<b>56</b>	<b>1</b>	<b>189</b>	<b>253</b>	<b>0</b>	<b>78</b>	<b>12</b>	<b>85</b>	<b>14</b>	<b>189</b>
<b>CASTILLA Y LEÓN</b>	<b>1.858</b>	<b>319</b>	<b>435</b>	<b>68</b>	<b>1.029</b>	<b>1.851</b>	<b>1</b>	<b>348</b>	<b>289</b>	<b>314</b>	<b>77</b>	<b>1.029</b>
ÁVILA	151	18	14	6	106	144	1	27	40	38	0	106
BURGOS	178	9	26	3	140	178	0	42	12	68	18	140
LEÓN	115	3	33	4	75	115	0	51	14	0	10	75
PALENCIA	185	84	19	5	77	185	0	24	22	31	0	77
SALAMANCA	376	28	47	15	286	376	0	83	109	91	3	286
SEGOVIA	44	9	3	0	32	44	0	8	10	12	2	32
SORIA	37	2	1	0	34	37	0	9	4	20	1	34
VALLADOLID	564	140	203	29	192	564	0	62	46	44	40	192
ZAMORA	208	26	89	6	87	208	0	42	32	10	3	87
<b>CASTILLA-LA MANCHA</b>	<b>1.244</b>	<b>134</b>	<b>263</b>	<b>17</b>	<b>872</b>	<b>1.286</b>	<b>1</b>	<b>296</b>	<b>67</b>	<b>402</b>	<b>106</b>	<b>872</b>
ALBACETE	323	57	54	2	201	314	0	65	22	93	21	201
CIUDAD REAL	363	22	99	7	260	388	0	88	18	141	13	260
CUENCA	153	22	29	2	125	178	0	42	7	44	32	125
GUADALAJARA	71	9	22	3	36	70	1	6	5	19	5	36
TOLEDO	334	24	59	3	250	336	0	95	15	105	35	250

(Continúa al dorso)

CC.AA. Y/O PROVINCIAS	ENTRADA REVISIONES	REVISIONES EFECTUADAS					CAUSAS DE EXTINCIÓN DEL DERECHO					
		Sin Modif. Cuantía	Con Modif. Cuantía	Suspensión Pago	Extinción Derecho	TOTAL	Residencia	Personal	U.E.C.	Fallecimiento	Otras	TOTAL
<b>CATALUNYA</b>	<b>1.386</b>	<b>166</b>	<b>325</b>	<b>39</b>	<b>821</b>	<b>1.351</b>	<b>5</b>	<b>671</b>	<b>91</b>	<b>0</b>	<b>54</b>	<b>821</b>
BARCELONA	981	122	249	26	571	968	5	465	65	0	36	571
GIRONA	117	20	23	3	58	104	0	42	7	0	9	58
LLEIDA	133	10	23	4	99	136	0	88	8	0	3	99
TARRAGONA	155	14	30	6	93	143	0	76	11	0	6	93
<b>COMUNIDAD VALENCIANA</b>	<b>2.173</b>	<b>233</b>	<b>292</b>	<b>20</b>	<b>1.613</b>	<b>2.158</b>	<b>6</b>	<b>613</b>	<b>199</b>	<b>771</b>	<b>24</b>	<b>1.613</b>
ALICANTE	641	58	100	14	469	641	1	216	9	241	2	469
CASTELLÓN	184	35	49	1	100	185	0	31	23	42	4	100
VALENCIA	1.348	140	143	5	1.044	1.332	5	366	167	488	18	1.044
<b>EXTREMADURA</b>	<b>1.289</b>	<b>64</b>	<b>259</b>	<b>103</b>	<b>863</b>	<b>1.289</b>	<b>0</b>	<b>210</b>	<b>77</b>	<b>467</b>	<b>109</b>	<b>863</b>
BADAJOS	859	42	174	64	579	859	0	143	51	314	71	579
CÁCERES	430	22	85	39	284	430	0	67	26	153	38	284
<b>GALICIA</b>	<b>2.490</b>	<b>143</b>	<b>564</b>	<b>88</b>	<b>1.767</b>	<b>2.562</b>	<b>12</b>	<b>545</b>	<b>122</b>	<b>902</b>	<b>186</b>	<b>1.767</b>
A CORUÑA	1.238	119	302	0	817	1.238	1	274	39	400	103	817
LUGO	261	17	44	8	192	261	0	29	2	117	44	192
OURENSE	335	1	72	8	254	335	5	68	30	129	22	254
PONTEVEDRA	656	6	146	72	504	728	6	174	51	256	17	504
<b>MADRID</b>	<b>2.476</b>	<b>140</b>	<b>576</b>	<b>132</b>	<b>1.540</b>	<b>2.388</b>	<b>61</b>	<b>329</b>	<b>249</b>	<b>868</b>	<b>33</b>	<b>1.540</b>
MURCIA	799	102	197	73	427	799	0	141	80	154	52	427
NAVARRA	217	1	26	1	189	217	0	56	24	104	5	189
<b>PAÍS VASCO</b>	<b>253</b>	<b>0</b>	<b>16</b>	<b>1</b>	<b>236</b>	<b>253</b>	<b>6</b>	<b>40</b>	<b>22</b>	<b>150</b>	<b>18</b>	<b>236</b>
ÁLAVA	52	0	0	0	52	52	5	0	18	28	1	52
GUIPÚZCOA	50	0	0	0	50	50	1	14	4	20	11	50
VIZCAYA	151	0	16	1	134	151	0	26	0	102	6	134
LA RIOJA	132	0	32	9	91	132	0	36	16	39	0	91
CEUTA	177	81	55	3	38	177	1	3	6	28	0	38
MELILLA	151	3	86	14	48	151	0	2	3	40	3	48
<b>TOTAL ESTADO</b>	<b>25.028</b>	<b>2.946</b>	<b>5.373</b>	<b>852</b>	<b>15.910</b>	<b>25.081</b>	<b>118</b>	<b>5.458</b>	<b>2.111</b>	<b>7.177</b>	<b>1.046</b>	<b>15.910</b>

**PENSIÓN NO CONTRIBUTIVA DE INVALIDEZ**  
**REVISIONES DE OFICIO E INSTANCIA DE PARTE**  
**DATOS DE GESTIÓN ACUMULADA CORRESPONDIENTES AL AÑO 2009 HASTA OCTUBRE**

CC.AA. Y/O PROVINCIAS	ENTRADA REVISIONES	REVISIONES EFECTUADAS								CAUSAS DE EXTINCIÓN DEL DERECHO						
		Sin Modif. Cuantía	Con Modif. Cuantía	Suspensión PNC		Compat. PNC Art. 147	Recuperación Art. 144.1	Extinción Derecho	TOTAL	Residencia	Personal	U.E.C.	Grado	Fallecimiento	Otras	TOTAL
				Art. 144.1	Pago											
<b>ANDALUCÍA</b>	<b>9.319</b>	<b>2.369</b>	<b>2.690</b>	<b>405</b>	<b>303</b>	<b>489</b>	<b>466</b>	<b>2.652</b>	<b>9.374</b>	<b>32</b>	<b>744</b>	<b>387</b>	<b>150</b>	<b>1.129</b>	<b>210</b>	<b>2.652</b>
ALMERÍA	480	42	178	13	33	30	8	176	480	0	65	9	5	84	13	176
CÁDIZ	1.082	48	302	80	42	83	73	461	1.089	0	127	28	10	226	70	461
CÓRDOBA	618	0	180	51	29	0	97	244	601	0	98	52	5	86	3	244
GRANADA	738	101	161	29	50	106	30	274	751	3	34	23	46	102	66	274
HUELVA	1.175	278	543	25	25	25	71	215	1.182	0	45	39	50	71	10	215
JAÉN	649	24	362	0	19	5	0	239	649	27	59	74	0	75	4	239
MÁLAGA	3.142	1.617	558	156	0	98	174	522	3.125	1	92	132	20	265	12	522
SEVILLA	1.435	259	406	51	105	142	13	521	1.497	1	224	30	14	220	32	521
<b>ARAGÓN</b>	<b>516</b>	<b>68</b>	<b>106</b>	<b>26</b>	<b>20</b>	<b>45</b>	<b>15</b>	<b>236</b>	<b>516</b>	<b>0</b>	<b>37</b>	<b>13</b>	<b>6</b>	<b>82</b>	<b>98</b>	<b>236</b>
HUESCA	106	0	33	3	7	9	2	52	106	0	4	3	0	16	29	52
TERUEL	43	0	10	2	3	5	0	23	43	0	5	0	0	8	10	23
ZARAGOZA	367	68	63	21	10	31	13	161	367	0	28	10	6	58	59	161
<b>ASTURIAS</b>	<b>620</b>	<b>65</b>	<b>145</b>	<b>25</b>	<b>2</b>	<b>26</b>	<b>30</b>	<b>302</b>	<b>595</b>	<b>0</b>	<b>64</b>	<b>18</b>	<b>10</b>	<b>131</b>	<b>79</b>	<b>302</b>
ILLES BALEARS	1.080	294	391	31	59	30	7	258	1.070	1	55	0	38	99	65	258
<b>CANARIAS</b>	<b>3.615</b>	<b>930</b>	<b>868</b>	<b>0</b>	<b>287</b>	<b>162</b>	<b>0</b>	<b>1.051</b>	<b>3.298</b>	<b>3</b>	<b>318</b>	<b>71</b>	<b>26</b>	<b>481</b>	<b>152</b>	<b>1.051</b>
LAS PALMAS	1.399	445	249	0	171	58	0	370	1.293	0	118	13	17	173	49	370
S.C. TENERIFE	2.216	485	619	0	116	104	0	681	2.005	3	200	58	9	308	103	681
<b>CANTABRIA</b>	<b>454</b>	<b>0</b>	<b>169</b>	<b>4</b>	<b>39</b>	<b>13</b>	<b>44</b>	<b>185</b>	<b>454</b>	<b>1</b>	<b>70</b>	<b>10</b>	<b>9</b>	<b>86</b>	<b>9</b>	<b>185</b>
<b>CASTILLA Y LEÓN</b>	<b>2.410</b>	<b>558</b>	<b>605</b>	<b>197</b>	<b>143</b>	<b>141</b>	<b>157</b>	<b>597</b>	<b>2.398</b>	<b>6</b>	<b>169</b>	<b>101</b>	<b>14</b>	<b>148</b>	<b>159</b>	<b>597</b>
ÁVILA	190	51	43	10	3	19	4	58	188	0	26	13	1	17	1	58
BURGOS	293	28	88	31	32	1	0	113	293	0	22	6	2	35	48	113
LEÓN	290	18	82	60	8	34	28	56	286	0	25	4	4	0	23	56
PALENCIA	236	131	18	9	13	2	11	51	235	4	14	4	0	21	8	51
SALAMANCA	504	87	140	52	29	59	43	94	504	0	24	10	3	30	27	94
SEGOVIA	69	21	14	3	0	0	1	30	69	1	9	3	3	8	6	30
SORIA	46	2	9	10	2	1	3	19	46	0	5	0	1	9	4	19
VALLADOLID	621	179	156	18	51	10	67	132	613	1	33	35	0	24	39	132
ZAMORA	161	41	55	4	5	15	0	44	164	0	11	26	0	4	3	44
<b>CASTILLA-LA MANCHA</b>	<b>1.688</b>	<b>325</b>	<b>586</b>	<b>48</b>	<b>98</b>	<b>262</b>	<b>4</b>	<b>541</b>	<b>1.864</b>	<b>1</b>	<b>127</b>	<b>30</b>	<b>18</b>	<b>203</b>	<b>162</b>	<b>541</b>
ALBACETE	460	112	141	8	14	76	1	142	494	0	37	7	1	58	39	142
CIUDAD REAL	430	67	139	26	30	65	1	146	474	0	32	11	11	59	33	146
CUENCA	302	83	109	4	16	50	1	92	355	0	22	3	2	21	44	92
GUADALAJARA	138	26	42	5	4	32	0	36	145	1	8	2	3	12	10	36
TOLEDO	358	37	155	5	34	39	1	125	396	0	28	7	1	53	36	125

(Continúa al dorso)

CC.AA. Y/O PROVINCIAS	ENTRADA REVISIONES	REVISIONES EFECTUADAS							CAUSAS DE EXTINCIÓN DEL DERECHO							
		Sin Modif. Cuantía	Con Modif. Cuantía	Suspensión PNC		Compat. PNC Art. 147	Recuperación Art. 144.1	Extinción Derecho	TOTAL	Residencia	Personal	U.E.C.	Grado	Fallecimiento	Otras	TOTAL
				Art. 144.1	Pago											
CATALUNYA	2.987	535	1.091	127	0	146	113	1.064	3.076	3	347	95	25	0	594	1.064
BARCELONA	2.076	354	772	85	0	107	81	757	2.156	2	256	73	21	0	405	757
GIRONA	193	30	77	9	0	10	7	60	193	0	20	3	0	0	37	60
LLEIDA	237	48	95	16	0	7	7	64	237	0	25	6	2	0	31	64
TARRAGONA	481	103	147	17	0	22	18	183	490	1	46	13	2	0	121	183
COMUNIDAD VALENCIANA	3.216	549	530	69	190	310	93	1.334	3.075	2	411	138	126	508	149	1.334
ALICANTE	682	76	144	19	46	47	52	298	682	0	146	4	1	144	3	298
CASTELLÓN	503	75	88	20	20	69	16	204	492	0	40	74	7	52	31	204
VALENCIA	2.031	398	298	30	124	194	25	832	1.901	2	225	60	118	312	115	832
EXTREMADURA	1.197	129	408	30	164	68	0	400	1.199	0	44	28	8	219	101	400
BADAJOS	855	87	294	21	122	49	0	282	855	0	25	21	4	164	68	282
CÁCERES	342	42	114	9	42	19	0	118	344	0	19	7	4	55	33	118
GALICIA	3.117	400	891	128	130	149	80	1.363	3.141	3	431	110	40	503	276	1.363
A CORUÑA	1.479	229	415	52	31	139	35	602	1.503	2	166	40	13	208	173	602
LUGO	283	43	50	17	8	10	18	137	283	0	13	3	0	58	63	137
OURENSE	448	106	121	25	3	0	0	193	448	1	61	23	24	73	11	193
PONTEVEDRA	907	22	305	34	88	0	27	431	907	0	191	44	3	164	29	431
MADRID	2.723	244	704	98	285	53	72	968	2.424	109	191	163	39	399	67	968
MURCIA	1.801	356	499	26	199	18	32	614	1.744	0	145	120	18	155	176	614
NAVARRA	141	0	64	4	3	0	3	67	141	0	19	20	1	20	7	67
PAÍS VASCO	279	0	21	24	20	4	10	205	284	15	23	23	1	75	68	205
ÁLAVA	36	0	0	0	0	0	0	41	41	7	0	17	0	10	7	41
GUIPÚZCOA	52	0	0	0	0	0	0	52	52	8	10	6	0	11	17	52
VIZCAYA	191	0	21	24	20	4	10	112	191	0	13	0	1	54	44	112
LA RIOJA	151	1	67	7	4	9	5	58	151	0	22	11	0	23	2	58
CEUTA	433	118	127	31	28	39	41	49	433	2	8	12	1	21	5	49
MELILLA	670	35	278	26	77	187	0	67	670	1	12	12	0	30	12	67
<b>TOTAL ESTADO</b>	<b>36.417</b>	<b>6.976</b>	<b>10.240</b>	<b>1.306</b>	<b>2.051</b>	<b>2.151</b>	<b>1.172</b>	<b>12.011</b>	<b>35.907</b>	<b>179</b>	<b>3.237</b>	<b>1.362</b>	<b>530</b>	<b>4.312</b>	<b>2.391</b>	<b>12.011</b>

**TOTAL PENSIONES NO CONTRIBUTIVAS**  
**REVISIONES DE OFICIO E INSTANCIA DE PARTE**  
**DATOS DE GESTIÓN ACUMULADA CORRESPONDIENTES AL AÑO 2009 HASTA OCTUBRE**

CC.AA. Y/O PROVINCIAS	ENTRADA REVISIONES	REVISIONES EFECTUADAS								CAUSAS DE EXTINCIÓN DEL DERECHO						
		Sin Modif. Cuantía	Con Modif. Cuantía	Suspensión PNC		Compat. PNC Art. 147	Recuperación Art. 144.1	Extinción Derecho	TOTAL	Residencia	Personal	U.E.C.	Grado	Fallecimiento	Otras	TOTAL
				Art. 144.1	Pago											
<b>ANDALUCÍA</b>	<b>16.153</b>	<b>3.466</b>	<b>4.243</b>	<b>405</b>	<b>461</b>	<b>489</b>	<b>466</b>	<b>6.670</b>	<b>16.200</b>	<b>44</b>	<b>2.132</b>	<b>1.098</b>	<b>150</b>	<b>2.827</b>	<b>419</b>	<b>6.670</b>
ALMERÍA	782	62	244	13	50	30	8	375	782	1	148	23	5	169	29	375
CÁDIZ	1.982	77	429	80	58	83	73	1.141	1.941	1	387	74	10	550	119	1.141
CÓRDOBA	1.117	0	268	51	39	0	97	645	1.100	0	250	131	5	234	25	645
GRANADA	1.217	150	218	29	65	106	30	634	1.232	3	121	93	46	272	99	634
HUELVA	1.930	414	873	25	28	25	71	501	1.937	0	170	74	50	191	16	501
JAÉN	1.537	39	760	0	30	5	0	703	1.537	37	180	279	0	203	4	703
MÁLAGA	4.840	2.375	820	156	45	98	174	1.203	4.871	1	237	329	20	589	27	1.203
SEVILLA	2.748	349	631	51	146	142	13	1.468	2.800	1	639	95	14	619	100	1.468
<b>ARAGÓN</b>	<b>1.158</b>	<b>104</b>	<b>194</b>	<b>26</b>	<b>41</b>	<b>45</b>	<b>15</b>	<b>733</b>	<b>1.158</b>	<b>0</b>	<b>212</b>	<b>68</b>	<b>6</b>	<b>290</b>	<b>157</b>	<b>733</b>
HUESCA	284	0	51	3	16	9	2	204	285	0	67	15	0	75	47	204
TERUEL	137	3	26	2	5	5	0	96	137	0	25	4	0	40	27	96
ZARAGOZA	737	101	117	21	20	31	13	433	736	0	120	49	6	175	83	433
<b>ASTURIAS</b>	<b>1.027</b>	<b>103</b>	<b>197</b>	<b>25</b>	<b>2</b>	<b>26</b>	<b>30</b>	<b>613</b>	<b>996</b>	<b>6</b>	<b>149</b>	<b>31</b>	<b>10</b>	<b>323</b>	<b>94</b>	<b>613</b>
<b>ILLES BALEARS</b>	<b>1.583</b>	<b>368</b>	<b>527</b>	<b>31</b>	<b>72</b>	<b>30</b>	<b>7</b>	<b>545</b>	<b>1.580</b>	<b>1</b>	<b>145</b>	<b>37</b>	<b>38</b>	<b>232</b>	<b>92</b>	<b>545</b>
<b>CANARIAS</b>	<b>5.359</b>	<b>1.238</b>	<b>1.230</b>	<b>0</b>	<b>378</b>	<b>162</b>	<b>0</b>	<b>2.125</b>	<b>5.133</b>	<b>10</b>	<b>670</b>	<b>109</b>	<b>26</b>	<b>1.103</b>	<b>207</b>	<b>2.125</b>
LAS PALMAS	2.104	572	361	0	255	58	0	782	2.028	1	289	27	17	381	67	782
S.C. TENERIFE	3.255	666	869	0	123	104	0	1.343	3.105	9	381	82	9	722	140	1.343
<b>CANTABRIA</b>	<b>707</b>	<b>7</b>	<b>225</b>	<b>4</b>	<b>40</b>	<b>13</b>	<b>44</b>	<b>374</b>	<b>707</b>	<b>1</b>	<b>148</b>	<b>22</b>	<b>9</b>	<b>171</b>	<b>23</b>	<b>374</b>
<b>CASTILLA Y LEÓN</b>	<b>4.268</b>	<b>877</b>	<b>1.040</b>	<b>197</b>	<b>211</b>	<b>141</b>	<b>157</b>	<b>1.626</b>	<b>4.249</b>	<b>7</b>	<b>517</b>	<b>390</b>	<b>14</b>	<b>462</b>	<b>236</b>	<b>1.626</b>
ÁVILA	341	69	57	10	9	19	4	164	332	1	53	53	1	55	1	164
BURGOS	471	37	114	31	35	1	0	253	471	0	64	18	2	103	66	253
LEÓN	405	21	115	60	12	34	28	131	401	0	76	18	4	0	33	131
PALENCIA	421	215	37	9	18	2	11	128	420	4	38	26	0	52	8	128
SALAMANCA	880	115	187	52	44	59	43	380	880	0	107	119	3	121	30	380
SEGOVIA	113	30	17	3	0	0	1	62	113	1	17	13	3	20	8	62
SORIA	83	4	10	10	2	1	3	53	83	0	14	4	1	29	5	53
VALLADOLID	1.185	319	359	18	80	10	67	324	1.177	1	95	81	0	68	79	324
ZAMORA	369	67	144	4	11	15	0	131	372	0	53	58	0	14	6	131
<b>CASTILLA-LA MANCHA</b>	<b>2.932</b>	<b>459</b>	<b>849</b>	<b>48</b>	<b>115</b>	<b>262</b>	<b>4</b>	<b>1.413</b>	<b>3.150</b>	<b>2</b>	<b>423</b>	<b>97</b>	<b>18</b>	<b>605</b>	<b>268</b>	<b>1.413</b>
ALBACETE	783	169	195	8	16	76	1	343	808	0	102	29	1	151	60	343
CIUDAD REAL	793	89	238	26	37	65	1	406	862	0	120	29	11	200	46	406
CUENCA	455	105	138	4	18	50	1	217	533	0	64	10	2	65	76	217
GUADALAJARA	209	35	64	5	7	32	0	72	215	2	14	7	3	31	15	72
TOLEDO	692	61	214	5	37	39	1	375	732	0	123	22	1	158	71	375

(Continúa al dorso)

CC.AA. Y/O PROVINCIAS	ENTRADA REVISIONES	REVISIONES EFECTUADAS								CAUSAS DE EXTINCIÓN DEL DERECHO						
		Sin Modif. Cuantía	Con Modif. Cuantía	Suspensión PNC		Compat. PNC Art. 147	Recuperación Art. 144.1	Extinción Derecho	TOTAL	Residencia	Personal	U.E.C.	Grado	Fallecimiento	Otras	TOTAL
				Art. 144.1	Pago											
CATALUNYA	4.373	701	1.416	127	39	146	113	1.885	4.427	8	1.018	186	25	0	648	1.885
BARCELONA	3.057	476	1.021	85	26	107	81	1.328	3.124	7	721	138	21	0	441	1.328
GIRONA	310	50	100	9	3	10	7	118	297	0	62	10	0	0	46	118
LLEIDA	370	58	118	16	4	7	7	163	373	0	113	14	2	0	34	163
TARRAGONA	636	117	177	17	6	22	18	276	633	1	122	24	2	0	127	276
COMUNIDAD VALENCIANA	5.389	782	822	69	210	310	93	2.947	5.233	8	1.024	337	126	1.279	173	2.947
ALICANTE	1.323	134	244	19	60	47	52	767	1.323	1	362	13	1	385	5	767
CASTELLÓN	687	110	137	20	21	69	16	304	677	0	71	97	7	94	35	304
VALENCIA	3.379	538	441	30	129	194	25	1.876	3.233	7	591	227	118	800	133	1.876
EXTREMADURA	2.486	193	667	30	267	68	0	1.263	2.488	0	254	105	8	686	210	1.263
BADAJOS	1.714	129	468	21	186	49	0	861	1.714	0	168	72	4	478	139	861
CÁCERES	772	64	199	9	81	19	0	402	774	0	86	33	4	208	71	402
GALICIA	5.607	543	1.455	128	218	149	80	3.130	5.703	15	976	232	40	1.405	462	3.130
A CORUÑA	2.717	348	717	52	31	139	35	1.419	2.741	3	440	79	13	608	276	1.419
LUGO	544	60	94	17	16	10	18	329	544	0	42	5	0	175	107	329
OURENSE	783	107	193	25	11	0	0	447	783	6	129	53	24	202	33	447
PONTEVEDRA	1.563	28	451	34	160	0	27	935	1.635	6	365	95	3	420	46	935
MADRID	5.199	384	1.280	98	417	53	72	2.508	4.812	170	520	412	39	1.267	100	2.508
MURCIA	2.600	458	696	26	272	18	32	1.041	2.543	0	286	200	18	309	228	1.041
NAVARRA	358	1	90	4	4	0	3	256	358	0	75	44	1	124	12	256
PAÍS VASCO	532	0	37	24	21	4	10	441	537	21	63	45	1	225	86	441
ÁLAVA	88	0	0	0	0	0	0	93	93	12	0	35	0	38	8	93
GUIPÚZCOA	102	0	0	0	0	0	0	102	102	9	24	10	0	31	28	102
VIZCAYA	342	0	37	24	21	4	10	246	342	0	39	0	1	156	50	246
LA RIOJA	283	1	99	7	13	9	5	149	283	0	58	27	0	62	2	149
CEUTA	610	199	182	31	31	39	41	87	610	3	11	18	1	49	5	87
MELILLA	821	38	364	26	91	187	0	115	821	1	14	15	0	70	15	115
<b>TOTAL ESTADO</b>	<b>61.445</b>	<b>9.922</b>	<b>15.613</b>	<b>1.306</b>	<b>2.903</b>	<b>2.151</b>	<b>1.172</b>	<b>27.921</b>	<b>60.988</b>	<b>297</b>	<b>8.695</b>	<b>3.473</b>	<b>530</b>	<b>11.489</b>	<b>3.437</b>	<b>27.921</b>

2

## PRESTACIONES SOCIALES Y ECONÓMICAS DE LA LISMI

# INFORME DEL SEGUIMIENTO Y EVOLUCIÓN DE LA GESTIÓN DE LISMI

## 2.1 INTRODUCCIÓN

El seguimiento y evaluación de la gestión y pago de la nómina de las Prestaciones Sociales y Económicas de la LISMI, parte de la información facilitada por los distintos órganos gestores de las Comunidades Autónomas y por las Direcciones Territoriales del IMSERSO, y se articula como se detalla a continuación:

- Datos de gestión y de la nómina mensual.
- Datos de gestión y de la nómina del año 2009, comprendiendo la realizada hasta el mes de referencia.
- Datos sobre la nómina de pago y número de beneficiarios desde el año 2002.

La información que este apartado del informe suministra hace referencia a los siguientes aspectos:

- Nóminas: situación y evolución de los beneficiarios, del número de subsidios que disfrutaban y de sus importes mensuales. Todo ello teniendo en cuenta que una amplia mayoría de aquellos continúan siéndolo de uno o de los dos subsidios suprimidos por la Ley 26/1990 - Subsidios de Garantía de Ingresos Mínimos (SGIM) y por Ayuda de Tercera Persona (SATP) -, en aplicación de lo establecido en la Disposición Transitoria undécima de la Ley General de la Seguridad Social. Se ofrece también información sobre el número de personas que disfrutaban de Asistencia Sanitaria y Prestación Farmacéutica (ASPF), y sobre el movimiento de beneficiarios, con especial incidencia, en este caso, en el número de aquellos que han optado por alguna prestación no contributiva.
- Gestión en trámite inicial: recoge la situación y evolución de la gestión de cada una de las dos prestaciones vigentes tras la entrada en vigor de la Ley 26/1990, de 20 de diciembre: Subsidio de Movilidad y Compensación para Gastos de Transporte (SMGT) y Asistencia Sanitaria y Prestación Farmacéutica (ASPF).
- Gestión de las revisiones iniciadas de oficio o a instancia de parte respecto a todas las prestaciones LISMI.

## 2.2 SITUACIÓN Y EVOLUCIÓN DE LOS BENEFICIARIOS, NÚMERO DE PRESTACIONES E IMPORTES DE LAS NÓMINAS

La Ley 2/2008, de 23 de diciembre, de Presupuestos Generales del Estado para el año 2009 y en aplicación de lo establecido en su apartado cinco de la disposición adicional duodécima, el Real Decreto 2127/2008, de 26 de diciembre sobre revalorización de las pensiones del sistema de la Seguridad Social y de otras prestaciones públicas para el ejercicio 2009, establecen las cuantías vigentes para dicho año de los subsidios económicos de la LISMI, quedando fijadas en los importes mensuales siguientes:

- Subsidio de Garantía de Ingresos Mínimos SGIM (14 pagas /año): 149,86 euros.
- Subsidio por Ayuda de Tercera Persona SATP (14 pagas /año): 58,45 euros.
- Subsidio de Movilidad y Compensación para Gastos de Transporte SMGT (12 pagas /año): 57,50 euros.

De acuerdo con la información facilitada por el Área de Informática del IMSERSO sobre los datos de nómina, así como por los órganos gestores de las Comunidades Autónomas de Navarra y del País Vasco, el número de beneficiarios distintos en el mes de octubre asciende a 38.787 un 1,50% menos que en el mes anterior. El número total de prestaciones reconocidas asciende a 43.129 cifra ésta superior a la de beneficiarios distintos, ya que una misma persona puede tener reconocido el derecho a más de una prestación. Del total de prestaciones, 29.824 son de naturaleza económica, de las que el 82,51% corresponde al SGIM, el 9,52% al SATP y el 7,97% al SMGT. Por último, la prestación de ASPF la tenían reconocida un total de 13.305 personas, un 1,86% menos que en el mes anterior.

El siguiente cuadro refleja los datos básicos de la nómina señalados:

NÓMINA DE OCTUBRE	BENEFICIARIOS DISTINTOS	SGIM	SATP	SMGT	ASPF	TOTAL PRESTACIONES DE LA LISMI
BENEFICIARIOS	38.787	24.609	2.838	2.377	13.305	43.129
IMPORTE		3.679.583,46	166.498,58	138.514,16		3.984.596,20

Evolución importe nóminas mensuales

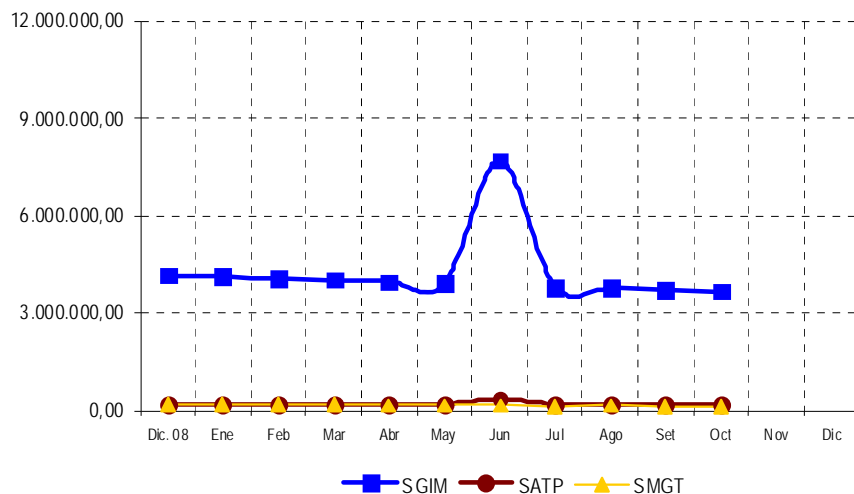

Evolución número prestaciones

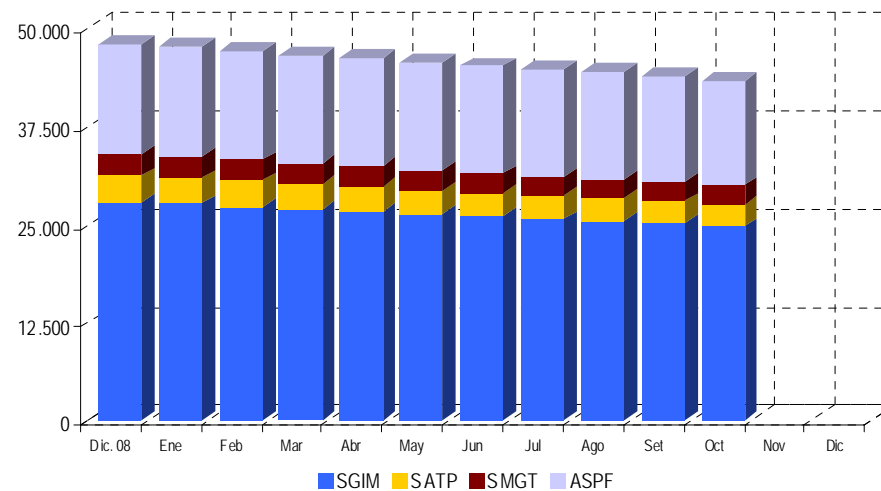

El importe de la nómina del mes de octubre, ha ascendido a un total de 3.984.596,20 euros, correspondiendo el 92,35% al SGIM.

Finalmente, y conforme a la información disponible, los datos sobre el perfil del beneficiario muestran un predominio de las mujeres sobre los hombres, si bien la superioridad femenina no se manifiesta, aunque por escaso margen, entre los titulares menores de 34 años. Esta mujer, cuya edad es superior a los 70 años, convive preferentemente integrada en una unidad familiar de la que depende económicamente y se encuentra afectada de una discapacidad de tipo físico.

### **2.3 SITUACIÓN Y EVOLUCIÓN DE LA GESTIÓN EN TRÁMITE INICIAL**

Como se ha señalado en la introducción de este informe, el volumen de la gestión de las prestaciones LISMI se ha visto muy reducido tras la entrada en vigor de la Ley 26/1990, de 20 de diciembre, que suprimió los subsidios de garantía de ingresos mínimos y por ayuda de tercera persona. Los datos de gestión de solicitudes presentadas, resueltas, aprobadas e índice de reconocimiento de las dos prestaciones vigentes (SMGT y ASPF) se recogen en los anexos 58 a 61.

### **2.4 SEGUIMIENTO DE LA GESTIÓN DERIVADA DE LAS REVISIONES DE OFICIO E INSTANCIA DE PARTE**

La revisión de oficio es iniciada por el órgano gestor cuando, como resultado de las medidas de control disponibles o implantadas, conoce cualquier dato o información que pueda producir o haya producido variación sobrevenida en los requisitos, y ello pueda dar lugar a la modificación de la cuantía, a la suspensión o a la extinción del derecho a la prestación, procediendo, en su caso, a la reclamación de cantidades indebidamente percibidas. Por otro lado, las de instancia de parte, se inician cuando el interesado, en cumplimiento de sus obligaciones, comunica al órgano gestor cualquier variación sobrevenida en su situación que pudiera tener incidencia en el derecho o en la cuantía reconocida de la prestación, siendo sus efectos resultantes idénticos a los indicados para las revisiones de oficio.

Los datos correspondientes al mes de octubre, se refieren al detalle de las situaciones finales derivadas de los procesos de revisión, cuyas cifras se reflejan en los anexos 62 a 71. Del análisis de los mismos, es posible obtener las siguientes conclusiones:

- ✓ Se han emitido en el mes 305 resoluciones en las que se ha modificado la cuantía, se ha suspendido o se ha extinguido el derecho a alguna de las prestaciones, de las que el 77,38% se corresponde con el SGIM.
- ✓ Entre las revisiones efectuadas, se ha producido una modificación de cuantía del SGIM, al ser su beneficiario, titular de una prestación pública de análoga naturaleza y finalidad y de inferior cuantía al referido subsidio.
- ✓ El número total de suspensiones efectuadas han sido 18, de las que el 22,22% vienen motivadas por el hecho de que el beneficiario de SGIM ha iniciado la realización de una actividad laboral.

- ✓ Se ha extinguido el derecho de 286 prestaciones, de las que el 77,62% corresponden al SGIM. El gráfico siguiente refleja los distintos motivos de extinción en el total de prestaciones. Las principales causas de pérdida del derecho se motivan en que el beneficiario es titular de prestación de análoga naturaleza y finalidad y de superior cuantía, en que éste ha fallecido, así como en que dispone de recursos propios superiores al límite legal establecido, teniendo el resto de causas una presencia minoritaria.

### Causas de Extinción prestaciones LISMI

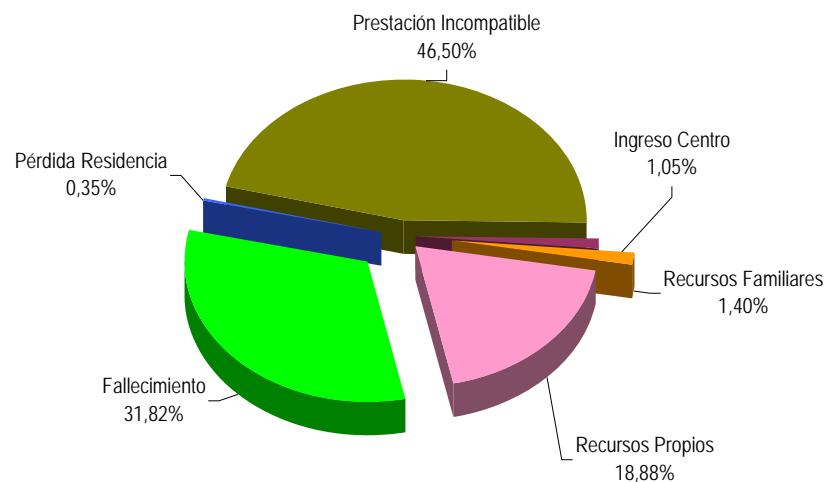

\*\*\*\*\*

ANEXOS LISMI

2a NÚMERO DE BENEFICIARIOS, PRESTACIONES E IMPORTES DE LAS NÓMINAS

**PRESTACIONES DEL REAL DECRETO 383/1984, DE 1 DE FEBRERO (LISMI)  
EVOLUCIÓN DE LOS BENEFICIARIOS E IMPORTES DE LAS NÓMINAS**

**TOTAL ESTADO  
CON NAVARRA Y EL PAÍS VASCO**

MENSUALIDADES	NUMERO DE BENEFICIARIOS DISTINTOS	SGIM		SATP		SMGT		TOTAL		ASPF
		NÚMERO DE PRESTACIONES	IMPORTE BRUTO	NÚMERO DE PRESTACIONES	IMPORTE BRUTO	NÚMERO DE PRESTACIONES	IMPORTE BRUTO	NÚMERO DE PRESTACIONES	IMPORTE BRUTO	NÚMERO DE PRESTACIONES
AÑO 2002	87.194	62.704	138.509.295,80	9.581	8.555.853,71	5.992	3.158.731,53	78.277	150.223.881,04	22.142
AÑO 2003	77.305	54.992	122.025.853,90	7.987	7.109.721,71	5.252	2.910.647,03	68.231	132.046.222,64	20.405
AÑO 2004	69.234	48.044	107.070.702,66	6.727	5.956.173,51	4.643	2.618.298,30	59.414	115.645.174,47	19.277
AÑO 2005	60.292	42.277	93.651.885,82	5.596	4.991.152,49	4.093	2.459.884,42	51.966	101.102.922,73	16.496
AÑO 2006	53.462	37.000	82.133.134,86	4.665	4.151.557,82	3.579	2.257.471,70	45.244	88.542.164,38	15.140
AÑO 2007	47.565	32.013	71.353.070,05	3.878	3.452.706,96	3.105	2.013.828,03	38.996	76.819.605,04	14.381
AÑO 2008	42.775	27.749	62.041.066,85	3.267	2.885.373,15	2.722	2.022.455,77	33.738	66.948.895,77	14.007
AÑO 2009										
ENERO 1)	42.498	27.495	4.122.697,70	3.236	192.037,00	2.703	163.682,65	33.434	4.478.417,35	13.977
FEBRERO	42.116	27.192	4.078.298,25	3.203	189.011,23	2.683	157.156,12	33.078	4.424.465,60	13.899
MARZO	41.579	26.831	4.032.028,71	3.155	186.264,07	2.648	155.568,46	32.634	4.373.861,24	13.738
ABRIL	41.211	26.514	3.971.227,99	3.116	182.581,72	2.604	152.442,07	32.234	4.306.251,78	13.705
MAYO	40.725	26.148	3.912.673,45	3.059	179.366,97	2.511	145.113,29	31.718	4.237.153,71	13.675
JUNIO *	40.379	25.835	7.718.790,00	3.009	352.514,86	2.476	145.565,55	31.320	8.216.870,41	13.651
JULIO	39.985	25.495	3.816.574,19	2.954	174.856,93	2.446	142.865,11	30.895	4.134.296,23	13.607
AGOSTO	39.714	25.229	3.773.846,08	2.921	171.057,68	2.442	143.793,05	30.592	4.088.696,81	13.592
SEPTIEMBRE	39.377	24.932	3.725.088,14	2.879	168.661,23	2.402	140.397,83	30.213	4.034.147,20	13.557
OCTUBRE	38.787	24.609	3.679.583,46	2.838	166.498,58	2.377	138.514,16	29.824	3.984.596,20	13.305
NOVIEMBRE *										
DICIEMBRE										
<b>TOTAL AÑO 2009</b>			<b>42.830.807,97</b>		<b>1.962.850,27</b>		<b>1.485.098,29</b>		<b>46.278.756,53</b>	

\* En SGIM y SATP, junto a la mensualidad se abona una paga extra

1) En importe del SMGT se incluye pago único abonado por desviación del IPC del año 2008, excepto Álava.

## PRESTACIONES DEL REAL DECRETO 383/1984, DE 1 DE FEBRERO (LISMI)

## BENEFICIARIOS E IMPORTE DE LA NÓMINA AÑO 2009

## OCTUBRE

CC.AA. Y/O PROVINCIAS	NÚMERO DE BENEFICIARIOS DISTINTOS	SGIM		SATP		SMGT		T O T A L		ASPF
		NÚMERO DE PRESTACIONES	IMPORTE BRUTO	NÚMERO DE PRESTACIONES	IMPORTE BRUTO	NÚMERO DE PRESTACIONES	IMPORTE BRUTO	NÚMERO DE PRESTACIONES	IMPORTE BRUTO	NÚMERO DE PRESTACIONES
ANDALUCÍA	6.569	5.415	811.929,54	728	42.668,50	317	18.687,50	6.460	873.285,54	1.173
ALMERÍA	1.430	1.259	188.179,16	121	7.072,45	68	4.025,00	1.448	199.276,61	169
CÁDIZ	559	403	60.431,43	86	5.026,70	68	3.910,00	557	69.368,13	129
CÓRDOBA	372	308	46.266,09	73	4.266,85	27	1.667,50	408	52.200,44	49
GRANADA	366	216	31.979,30	28	1.636,60	22	1.265,00	266	34.880,90	167
HUELVA	166	133	19.931,38	11	642,95	7	460,00	151	21.034,33	27
JAÉN	380	339	50.658,95	35	2.045,75	15	862,50	389	53.567,20	34
MÁLAGA	2.745	2.329	350.443,77	285	16.775,15	72	4.312,50	2.686	371.531,42	521
SEVILLA	551	428	64.039,46	89	5.202,05	38	2.185,00	555	71.426,51	77
ARAGÓN	972	636	95.030,78	78	4.559,10	66	3.795,00	780	103.384,88	313
HUESCA	149	111	16.634,46	21	1.227,45	4	230,00	136	18.091,91	39
TERUEL	71	50	7.412,53	8	467,60	8	460,00	66	8.340,13	12
ZARAGOZA	752	475	70.983,79	49	2.864,05	54	3.105,00	578	76.952,84	262
ASTURIAS	1.204	966	144.646,37	88	5.143,60	60	3.450,00	1.114	153.239,97	207
ILLES BALEARS	311	286	43.459,40	39	2.279,55	24	1.380,00	349	47.118,95	6
CANARIAS	378	181	27.124,66	63	3.682,35	57	3.450,00	301	34.257,01	146
LAS PALMAS	193	40	5.994,40	12	701,40	29	1.840,00	81	8.535,80	126
S.C. TENERIFE	185	141	21.130,26	51	2.980,95	28	1.610,00	220	25.721,21	20
CANTABRIA	765	341	51.102,26	77	4.500,65	58	3.335,00	476	58.937,91	377
CASTILLA Y LEÓN	4.789	2.525	377.460,95	366	21.392,70	139	8.107,50	3.030	406.961,15	2.211
ÁVILA	433	189	28.672,21	37	2.162,65	13	747,50	239	31.582,36	236
BURGOS	316	170	25.476,20	21	1.227,45	27	1.552,50	218	28.256,15	131
LEÓN	1.589	527	78.484,94	51	2.980,95	24	1.495,00	602	82.960,89	1.046
PALENCIA	300	185	27.824,00	24	1.402,80	16	920,00	225	30.146,80	107
SALAMANCA	1.025	478	71.286,50	75	4.383,75	25	1.437,50	578	77.107,75	556
SEGOVIA	196	176	26.274,53	44	2.571,80	5	287,50	225	29.133,83	21
SORIA	140	133	19.913,44	11	642,95	1	57,50	145	20.613,89	10
VALLADOLID	427	326	48.688,99	45	2.630,25	16	920,00	387	52.239,24	87
ZAMORA	363	341	50.840,14	58	3.390,10	12	690,00	411	54.920,24	17
CASTILLA-LA MANCHA	3.479	1.654	247.167,93	204	11.923,80	88	5.060,00	1.946	264.151,73	1.772
ALBACETE	770	390	57.985,80	47	2.747,15	28	1.610,00	465	62.342,95	352
CIUDAD REAL	968	213	31.920,18	29	1.695,05	16	920,00	258	34.535,23	746
CUENCA	595	322	48.515,58	36	2.104,20	23	1.322,50	381	51.942,28	263
GUADALAJARA	237	162	24.277,32	23	1.344,35	6	345,00	191	25.966,67	74
TOLEDO	909	567	84.469,05	69	4.033,05	15	862,50	651	89.364,60	337

(Continúa al dorso)

CC.AA. Y/O PROVINCIAS	NÚMERO DE BENEFICIARIOS DISTINTOS	SGIM		SATP		SMGT		T O T A L		ASPF
		NÚMERO DE PRESTACIONES	IMPORTE BRUTO	NÚMERO DE PRESTACIONES	IMPORTE BRUTO	NÚMERO DE PRESTACIONES	IMPORTE BRUTO	NÚMERO DE PRESTACIONES	IMPORTE BRUTO	NÚMERO DE PRESTACIONES
CATALUNYA	1.906	1.792	268.698,96	103	6.429,45	116	6.842,50	2.011	281.970,91	94
BARCELONA	1.277	1.204	180.809,22	50	3.214,75	76	4.485,00	1.330	188.508,97	50
GIRONA	161	155	23.080,42	12	701,35	8	460,00	175	24.241,77	8
LLEIDA	197	179	26.824,94	33	2.045,75	13	747,50	225	29.618,19	17
TARRAGONA	271	254	37.984,38	8	467,60	19	1.150,00	281	39.601,98	19
COMUNIDAD VALENCIANA	3.546	2.435	363.380,99	251	14.670,95	288	16.560,51	2.974	394.612,45	968
ALICANTE	2.170	1.524	227.153,18	54	3.156,30	156	8.970,51	1.734	239.279,99	609
CASTELLÓN	309	267	39.800,56	30	1.753,50	27	1.552,50	324	43.106,56	20
VALENCIA	1.067	644	96.427,25	167	9.761,15	105	6.037,50	916	112.225,90	339
EXTREMADURA	3.276	1.606	239.762,12	158	9.235,10	206	11.845,00	1.970	260.842,22	1.526
BADAJOS	2.353	821	122.861,02	82	4.792,90	125	7.187,50	1.028	134.841,42	1.455
CÁCERES	923	785	116.901,10	76	4.442,20	81	4.657,50	942	126.000,80	71
GALICIA	1.886	959	142.827,38	158	9.235,10	158	9.085,00	1.275	161.147,48	863
A CORUÑA	618	367	54.699,04	73	4.266,85	115	6.612,50	555	65.578,39	158
LUGO	113	55	8.135,07	15	876,75	25	1.437,50	95	10.449,32	41
OURENSE	346	109	16.104,01	8	467,60	2	115,00	119	16.686,61	236
PONTEVEDRA	809	428	63.889,26	62	3.623,90	16	920,00	506	68.433,16	428
MADRID	3.163	1.438	215.366,95	202	11.806,90	190	10.925,00	1.830	238.098,85	1.715
MURCIA	4.750	3.170	471.025,68	159	9.293,55	193	11.901,37	3.522	492.220,60	1.471
NAVARRA	267	227	33.947,02	45	2.630,32	16	920,00	288	37.497,34	24
PAÍS VASCO	619	555	82.961,97	68	4.066,01	26	1.492,28	649	88.520,26	272
ÁLAVA	68	66	9.890,76	13	759,85	2	112,28	81	10.762,89	44
GUIPÚZCOA	207	195	29.173,52	25	1.552,66	11	632,50	231	31.358,68	186
VIZCAYA	344	294	43.897,69	30	1.753,50	13	747,50	337	46.398,69	42
LA RIOJA	251	164	24.577,04	13	759,85	5	287,50	182	25.624,39	86
CEUTA	219	120	17.983,20	20	1.169,00	79	4.600,00	219	23.752,20	58
MELILLA	437	139	21.130,26	18	1.052,10	291	16.790,00	448	38.972,36	23
<b>TOTAL ESTADO</b>	<b>38.787</b>	<b>24.609</b>	<b>3.679.583,46</b>	<b>2.838</b>	<b>166.498,58</b>	<b>2.377</b>	<b>138.514,16</b>	<b>29.824</b>	<b>3.984.596,20</b>	<b>13.305</b>

## 2b PRESTACIONES LISMI: DATOS DE LA GESTIÓN MENSUAL Y ANUAL

## PRESTACIONES DEL REAL DECRETO 383/1984, DE 1 DE JULIO (LISMI) DATOS DE GESTIÓN CORRESPONDIENTES AL MES DE OCTUBRE DE 2009

CC.AA. Y/O PROVINCIAS	SUBSIDIO DE MOVILIDAD Y COMPENSACIÓN PARA						ASISTENCIA SANITARIA Y PRESTACIÓN FARMACÉUTICA						TOTAL PRESTACIONES						
	PTES.		GASTOS DE TRANSPORTE (S.M.G.T.)			PTES. FIN MES	PTES.		PARA MINUSVÁLIDOS (A.S.P.F.)			PTES. FIN MES	PTES.		L I S M I			PTES. FIN MES	
	MES ANT.		SOLC.	REST.	APRB. (nº y % C.R.)		MES ANT.		SOLC.	REST.	APRB. (nº y % C.R.)		MES ANT.		SOLC.	REST.	APRB. (nº y % C.R.)		
<b>ANDALUCÍA</b>	8		2	3	1	33,33	7	12	5	8	1	12,50	9	20	7	11	2	18,18	16
ALMERÍA	1		0	1	1	100,00	0	1	4	4	1	25,00	1	2	4	5	2	40,00	1
CÁDIZ	5		0	0	0	-	5	0	0	0	0	-	0	5	0	0	0	-	5
CÓRDOBA	1		0	1	0	-	0	3	0	1	0	-	2	4	0	2	0	-	2
GRANADA	0		1	0	0	-	1	0	0	0	0	-	0	0	1	0	0	-	1
HUELVA	0		0	0	0	-	0	3	0	2	0	-	1	3	0	2	0	-	1
JAÉN	0		0	0	0	-	0	0	0	0	0	-	0	0	0	0	0	-	0
MÁLAGA	1		0	0	0	-	1	4	0	0	0	-	4	5	0	0	0	-	5
SEVILLA	0		1	1	0	-	0	1	1	1	0	-	1	1	2	2	0	-	1
<b>ARAGÓN</b>	0		1	0	0	-	1	1	4	5	4	80,00	0	1	5	5	4	80,00	1
HUESCA	0		0	0	0	-	0	0	0	0	0	-	0	0	0	0	0	-	0
TERUEL	0		0	0	0	-	0	0	1	1	1	100,00	0	0	1	1	1	100,00	0
ZARAGOZA	0		1	0	0	-	1	1	3	4	3	75,00	0	1	4	4	3	75,00	1
<b>ASTURIAS</b>	3		0	0	0	-	3	2	1	1	0	-	2	5	1	1	0	-	5
<b>ILLES BALEARS</b>	0		0	0	0	-	0	0	0	0	0	-	0	0	0	0	0	-	0
<b>CANARIAS</b>	13		2	5	2	40,00	10	4	1	2	0	-	3	17	3	7	2	28,57	13
LAS PALMAS	13		2	5	2	40,00	10	2	0	2	0	-	0	15	2	7	2	28,57	10
S.C. TENERIFE	0		0	0	0	-	0	2	1	0	0	-	3	2	1	0	0	-	3
<b>CANTABRIA</b>	0		0	0	0	-	0	0	0	0	0	-	0	0	0	0	0	-	0
<b>CASTILLA Y LEÓN</b>	0		0	0	0	-	0	1	1	2	2	100,00	0	1	1	2	2	100,00	0
ÁVILA	0		0	0	0	-	0	0	0	0	0	-	0	0	0	0	0	-	0
BURGOS	0		0	0	0	-	0	1	0	1	1	100,00	0	1	0	1	1	100,00	0
LEÓN	0		0	0	0	-	0	0	0	0	0	-	0	0	0	0	0	-	0
PALENCIA	0		0	0	0	-	0	0	0	0	0	-	0	0	0	0	0	-	0
SALAMANCA	0		0	0	0	-	0	0	1	1	1	100,00	0	0	1	1	1	100,00	0
SEGOVIA	0		0	0	0	-	0	0	0	0	0	-	0	0	0	0	0	-	0
SORIA	0		0	0	0	-	0	0	0	0	0	-	0	0	0	0	0	-	0
VALLADOLID	0		0	0	0	-	0	0	0	0	0	-	0	0	0	0	0	-	0
ZAMORA	0		0	0	0	-	0	0	0	0	0	-	0	0	0	0	0	-	0
<b>CASTILLA-LA MANCHA</b>	1		0	0	0	-	1	0	0	0	0	-	0	1	0	0	0	-	1
ALBACETE	0		0	0	0	-	0	0	0	0	0	-	0	0	0	0	0	-	0
CIUDAD REAL	0		0	0	0	-	0	0	0	0	0	-	0	0	0	0	0	-	0
CUENCA	0		0	0	0	-	0	0	0	0	0	-	0	0	0	0	0	-	0
GUADALAJARA	1		0	0	0	-	1	0	0	0	0	-	0	1	0	0	0	-	1
TOLEDO	0		0	0	0	-	0	0	0	0	0	-	0	0	0	0	0	-	0

(Continúa al dorso)

CC.AA. Y/O PROVINCIAS	SUBSIDIO DE MOVILIDAD Y COMPENSACIÓN PARA						ASISTENCIA SANITARIA Y PRESTACIÓN FARMACÉUTICA						TOTAL PRESTACIONES					
	PTE. AÑO ANT.	GASTOS DE TRANSPORTE (S.M.G.T.)				PTE. FINAL	PTE. AÑO ANT.	PARA MINUSVÁLIDOS (A.S.P.F.)				PTE. FINAL	PTE. AÑO ANT.	L I S M I				PTE. FINAL
		SOLC.	REST.	APRB. (nº y % C.R.)				SOLC.	REST.	APRB. (nº y % C.R.)				SOLC.	REST.	APRB. (nº y % C.R.)		
CATALUNYA	4	1	2	1	50,00	3	4	1	1	0	-	4	8	2	3	1	33,33	7
BARCELONA	2	1	1	1	100,00	2	3	1	0	0	-	4	5	2	1	1	100,00	6
GIRONA	1	0	0	0	-	1	0	0	0	0	-	0	1	0	0	0	-	1
LLEIDA	0	0	0	0	-	0	1	0	1	0	-	0	1	0	1	0	-	0
TARRAGONA	1	0	1	0	-	0	0	0	0	0	-	0	1	0	1	0	-	0
COMUNIDAD VALENCIANA	9	1	0	0	-	10	0	1	1	1	100,00	0	9	2	1	1	100,00	10
ALICANTE	0	0	0	0	-	0	0	1	1	1	100,00	0	0	1	1	1	100,00	0
CASTELLÓN	0	0	0	0	-	0	0	0	0	0	-	0	0	0	0	0	-	0
VALENCIA	9	1	0	0	-	10	0	0	0	0	-	0	9	1	0	0	-	10
EXTREMADURA	0	1	0	0	-	1	1	0	0	0	-	1	1	1	0	0	-	2
BADAJOS	0	0	0	0	-	0	1	0	0	0	-	1	1	0	0	0	-	1
CÁCERES	0	1	0	0	-	1	0	0	0	0	-	0	0	1	0	0	-	1
GALICIA	3	2	0	0	-	5	8	4	5	2	40,00	7	11	6	5	2	40,00	12
A CORUÑA	2	2	0	0	-	4	0	2	0	0	-	2	2	4	0	0	-	6
LUGO	0	0	0	0	-	0	0	0	0	0	-	0	0	0	0	0	-	0
OURENSE	0	0	0	0	-	0	5	1	3	1	33,33	3	5	1	3	1	33,33	3
PONTEVEDRA	1	0	0	0	-	1	3	1	2	1	50,00	2	4	1	2	1	50,00	3
MADRID	0	0	0	0	-	0	4	7	3	0	-	8	4	7	3	0	-	8
MURCIA	6	0	0	0	-	6	0	1	0	0	-	1	6	1	0	0	-	7
NAVARRA	0	0	0	0	-	0	0	0	0	0	-	0	0	0	0	0	-	0
PAÍS VASCO	3	0	0	0	-	3	12	1	0	0	-	13	15	1	0	0	-	16
ÁLAVA	0	0	0	0	-	0	0	0	0	0	-	0	0	0	0	0	-	0
GUIPÚZCOA	3	0	0	0	-	3	12	1	0	0	-	13	15	1	0	0	-	16
VIZCAYA	0	0	0	0	-	0	0	0	0	0	-	0	0	0	0	0	-	0
LA RIOJA	0	0	0	0	-	0	0	0	0	0	-	0	0	0	0	0	-	0
CEUTA	1	2	1	0	-	2	0	0	0	0	-	0	1	2	1	0	-	2
MELILLA	23	2	6	4	66,67	19	0	0	0	0	-	0	23	2	6	4	66,67	19

TOTAL ESTADO	74	14	17	8	47,06	71	49	27	28	10	35,71	48	123	41	45	18	40,00	119
--------------	----	----	----	---	-------	----	----	----	----	----	-------	----	-----	----	----	----	-------	-----

# PRESTACIONES DEL REAL DECRETO 383/1984, DE 1 DE SEPTIEMBRE (LISMI)

## DATOS DE GESTIÓN CORRESPONDIENTES AL AÑO 2009 HASTA OCTUBRE

CC.AA. Y/O PROVINCIAS	SUBSIDIO DE MOVILIDAD Y COMPENSACIÓN PARA					ASISTENCIA SANITARIA Y PRESTACIÓN FARMACÉUTICA					TOTAL PRESTACIONES							
	PTE. AÑO ANT.	GASTOS DE TRANSPORTE (S.M.G.T.)			PTE. FINAL	PTE. AÑO ANT.	PARA MINUSVÁLIDOS (A.S.P.F.)			PTE. FINAL	PTE. AÑO ANT.	L I S M I			PTE. FINAL			
		SOLC.	REST.	APRB. (nº y % C.R.)			SOLC.	REST.	APRB. (nº y % C.R.)			SOLC.	REST.	APRB. (nº y % C.R.)				
ANDALUCÍA	11	35	39	3	7,69	7	8	77	76	15	19,74	9	19	112	115	18	15,65	16
ALMERÍA	0	6	6	2	33,33	0	0	22	21	9	42,86	1	0	28	27	11	40,74	1
CÁDIZ	3	3	1	0	-	5	2	5	7	0	-	0	5	8	8	0	-	5
CÓRDOBA	0	5	5	0	-	0	0	5	3	1	33,33	2	0	10	8	1	12,50	2
GRANADA	4	3	6	1	16,67	1	0	5	5	0	-	0	4	8	11	1	9,09	1
HUELVA	0	5	5	0	-	0	0	17	16	3	18,75	1	0	22	21	3	14,29	1
JAÉN	0	0	0	0	-	0	0	0	0	0	-	0	0	0	0	0	-	0
MÁLAGA	4	3	6	0	-	1	5	8	9	1	11,11	4	9	11	15	1	6,67	5
SEVILLA	0	10	10	0	-	0	1	15	15	1	6,67	1	1	25	25	1	4,00	1
ARAGÓN	0	2	1	0	-	1	1	31	32	19	59,38	0	1	33	33	19	57,58	1
HUESCA	0	0	0	0	-	0	0	2	2	2	100,00	0	0	2	2	2	100,00	0
TERUEL	0	0	0	0	-	0	0	3	3	3	100,00	0	0	3	3	3	100,00	0
ZARAGOZA	0	2	1	0	-	1	1	26	27	14	51,85	0	1	28	28	14	50,00	1
ASTURIAS	3	2	2	0	-	3	7	14	19	12	63,16	2	10	16	21	12	57,14	5
ILLES BALEARS	0	1	1	0	-	0	0	0	0	0	-	0	0	1	1	0	-	0
CANARIAS	10	16	16	6	37,50	10	0	11	8	0	-	3	10	27	24	6	25,00	13
LAS PALMAS	8	15	13	5	38,46	10	0	3	3	0	-	0	8	18	16	5	31,25	10
S.C. TENERIFE	2	1	3	1	33,33	0	0	8	5	0	-	3	2	9	8	1	12,50	3
CANTABRIA	0	1	1	1	100,00	0	0	0	0	0	-	0	0	1	1	1	100,00	0
CASTILLA Y LEÓN	0	6	6	0	-	0	0	21	21	17	80,95	0	0	27	27	17	62,96	0
ÁVILA	0	2	2	0	-	0	0	0	0	0	-	0	0	2	2	0	-	0
BURGOS	0	2	2	0	-	0	0	5	5	5	100,00	0	0	7	7	5	71,43	0
LEÓN	0	2	2	0	-	0	0	0	0	0	-	0	0	2	2	0	-	0
PALENCIA	0	0	0	0	-	0	0	0	0	0	-	0	0	0	0	0	-	0
SALAMANCA	0	0	0	0	-	0	0	16	16	12	75,00	0	0	16	16	12	75,00	0
SEGOVIA	0	0	0	0	-	0	0	0	0	0	-	0	0	0	0	0	-	0
SORIA	0	0	0	0	-	0	0	0	0	0	-	0	0	0	0	0	-	0
VALLADOLID	0	0	0	0	-	0	0	0	0	0	-	0	0	0	0	0	-	0
ZAMORA	0	0	0	0	-	0	0	0	0	0	-	0	0	0	0	0	-	0
CASTILLA-LA MANCHA	0	2	1	0	-	1	0	0	0	0	-	0	0	2	1	0	-	1
ALBACETE	0	0	0	0	-	0	0	0	0	0	-	0	0	0	0	0	-	0
CIUDAD REAL	0	1	1	0	-	0	0	0	0	0	-	0	0	1	1	0	-	0
CUENCA	0	0	0	0	-	0	0	0	0	0	-	0	0	0	0	0	-	0
GUADALAJARA	0	1	0	0	-	1	0	0	0	0	-	0	0	1	0	0	-	1
TOLEDO	0	0	0	0	-	0	0	0	0	0	-	0	0	0	0	0	-	0

(Continúa al dorso)

CC.AA. Y/O PROVINCIAS	SUBSIDIO DE MOVILIDAD Y COMPENSACIÓN PARA					ASISTENCIA SANITARIA Y PRESTACIÓN FARMACÉUTICA					TOTAL PRESTACIONES							
	PTE. AÑO ANT.	GASTOS DE TRANSPORTE (S.M.G.T.)			PTE. FINAL	PTE. AÑO ANT.	PARA MINUSVÁLIDOS (A.S.P.F.)			PTE. FINAL	PTE. AÑO ANT.	L I S M I			PTE. FINAL			
		SOLC.	REST.	APRB. (nº y % C.R.)			SOLC.	REST.	APRB. (nº y % C.R.)			SOLC.	REST.	APRB. (nº y % C.R.)				
CATALUNYA	5	6	8	2	25,00	3	2	7	5	3	60,00	4	7	13	13	5	38,46	7
BARCELONA	5	4	7	2	28,57	2	2	4	2	1	50,00	4	7	8	9	3	33,33	6
GIRONA	0	1	0	0	-	1	0	2	2	2	100,00	0	0	3	2	2	100,00	1
LLEIDA	0	0	0	0	-	0	0	1	1	0	-	0	0	1	1	0	-	0
TARRAGONA	0	1	1	0	-	0	0	0	0	0	-	0	0	1	1	0	-	0
COMUNIDAD VALENCIANA	8	21	19	5	26,32	10	1	6	7	6	85,71	0	9	27	26	11	42,31	10
ALICANTE	0	11	11	4	36,36	0	0	3	3	2	66,67	0	0	14	14	6	42,86	0
CASTELLÓN	0	1	1	1	100,00	0	0	1	1	1	100,00	0	0	2	2	2	100,00	0
VALENCIA	8	9	7	0	-	10	1	2	3	3	100,00	0	9	11	10	3	30,00	10
EXTREMADURA	0	3	2	2	100,00	1	1	1	1	1	100,00	1	1	4	3	3	100,00	2
BADAJOS	0	0	0	0	-	0	1	0	0	0	-	1	1	0	0	0	-	1
CÁCERES	0	3	2	2	100,00	1	0	1	1	1	100,00	0	0	4	3	3	100,00	1
GALICIA	7	10	12	5	41,67	5	2	43	38	24	63,16	7	9	53	50	29	58,00	12
A CORUÑA	4	9	9	4	44,44	4	0	4	2	0	-	2	4	13	11	4	36,36	6
LUGO	0	0	0	0	-	0	0	1	1	1	100,00	0	0	1	1	1	100,00	0
OURENSE	2	0	2	0	-	0	1	17	15	10	66,67	3	3	17	17	10	58,82	3
PONTEVEDRA	1	1	1	1	100,00	1	1	21	20	13	65,00	2	2	22	21	14	66,67	3
MADRID	4	12	16	3	18,75	0	2	22	16	5	31,25	8	6	34	32	8	25,00	8
MURCIA	7	11	12	4	33,33	6	2	8	9	0	-	1	9	19	21	4	19,05	7
NAVARRA	0	0	0	0	-	0	0	1	1	1	100,00	0	0	1	1	1	100,00	0
PAÍS VASCO	5	1	3	2	66,67	3	11	12	10	9	90,00	13	16	13	13	11	84,62	16
ÁLAVA	0	0	0	0	-	0	0	0	0	0	-	0	0	0	0	0	-	0
GUIPÚZCOA	5	1	3	2	66,67	3	10	9	6	6	100,00	13	15	10	9	8	88,89	16
VIZCAYA	0	0	0	0	-	0	1	3	4	3	75,00	0	1	3	4	3	75,00	0
LA RIOJA	0	0	0	0	-	0	0	0	0	0	-	0	0	0	0	0	-	0
CEUTA	1	19	18	3	16,67	2	0	1	1	1	100,00	0	1	20	19	4	21,05	2
MELILLA	16	62	59	38	64,41	19	0	0	0	0	-	0	16	62	59	38	64,41	19
<b>TOTAL ESTADO</b>	<b>77</b>	<b>210</b>	<b>216</b>	<b>74</b>	<b>34,26</b>	<b>71</b>	<b>37</b>	<b>255</b>	<b>244</b>	<b>113</b>	<b>46,31</b>	<b>48</b>	<b>114</b>	<b>465</b>	<b>460</b>	<b>187</b>	<b>40,65</b>	<b>119</b>

**2c REVISIONES DE OFICIO E INSTANCIA DE PARTE: DATOS DE LA GESTIÓN MENSUAL Y ANUAL**

**PRESTACIONES DEL REAL DECRETO 383/1984, DE 1 DE FEBRERO (LISMI)  
REVISIONES DE OFICIO E INSTANCIA DE PARTE EFECTUADAS DE SGIM  
DATOS DE GESTIÓN CORRESPONDIENTES AL MES DE OCTUBRE DE 2009**

CC.AA. Y/O PROVINCIAS	REVISIONES EFECTUADAS				CAUSAS DE EXTINCIÓN DEL DERECHO						
	Modifica. Cuantía	Extinción Derecho	Suspensión		TOTAL	Recursos Propios	Prestación Incompatible	Pérdida Residencia	Fallecimiento	Grado y Baremo	TOTAL
			Act. Laboral	Otras							
ANDALUCÍA	0	61	0	0	61	30	20	0	11	0	61
ALMERÍA	0	10	0	0	10	0	10	0	0	0	10
CÁDIZ	0	5	0	0	5	4	1	0	0	0	5
CÓRDOBA	0	3	0	0	3	2	1	0	0	0	3
GRANADA	0	1	0	0	1	0	1	0	0	0	1
HUELVA	0	3	0	0	3	2	0	0	1	0	3
JAÉN	0	4	0	0	4	2	1	0	1	0	4
MÁLAGA	0	23	0	0	23	15	1	0	7	0	23
SEVILLA	0	12	0	0	12	5	5	0	2	0	12
ARAGÓN	0	4	0	0	4	0	3	0	1	0	4
HUESCA	0	2	0	0	2	0	1	0	1	0	2
TERUEL	0	2	0	0	2	0	2	0	0	0	2
ZARAGOZA	0	0	0	0	0	0	0	0	0	0	0
ASTURIAS	0	13	0	0	13	1	9	0	3	0	13
ILLES BALEARS	0	4	0	0	4	0	2	0	2	0	4
CANARIAS	0	3	0	0	3	0	3	0	0	0	3
LAS PALMAS	0	1	0	0	1	0	1	0	0	0	1
S.C. TENERIFE	0	2	0	0	2	0	2	0	0	0	2
CANTABRIA	0	4	0	0	4	2	0	0	2	0	4
CASTILLA Y LEÓN	1	32	0	9	42	4	10	1	17	0	32
ÁVILA	0	1	0	0	1	0	0	0	1	0	1
BURGOS	0	2	0	0	2	0	2	0	0	0	2
LEÓN	0	4	0	9	13	0	2	0	2	0	4
PALENCIA	0	4	0	0	4	1	0	0	3	0	4
SALAMANCA	0	11	0	0	11	0	3	0	8	0	11
SEGOVIA	1	4	0	0	5	3	0	1	0	0	4
SORIA	0	3	0	0	3	0	1	0	2	0	3
VALLADOLID	0	1	0	0	1	0	0	0	1	0	1
ZAMORA	0	2	0	0	2	0	2	0	0	0	2
CASTILLA-LA MANCHA	0	11	4	0	15	0	4	0	7	0	11
ALBACETE	0	1	4	0	5	0	0	0	1	0	1
CIUDAD REAL	0	0	0	0	0	0	0	0	0	0	0
CUENCA	0	6	0	0	6	0	2	0	4	0	6
GUADALAJARA	0	3	0	0	3	0	2	0	1	0	3
TOLEDO	0	1	0	0	1	0	0	0	1	0	1

(Continúa al dorso)

CC.AA. Y/O PROVINCIAS	REVISIONES EFECTUADAS				CAUSAS DE EXTINCIÓN DEL DERECHO						
	Modifica. Cuantía	Extinción Derecho	Suspensión		TOTAL	Recursos Propios	Prestación Incompatible	Pérdida Residencia	Fallecimiento	Grado y Baremo	TOTAL
			Act. Laboral	Otras							
CATALUNYA	0	0	0	0	0	0	0	0	0	0	0
BARCELONA	0	0	0	0	0	0	0	0	0	0	0
GIRONA	0	0	0	0	0	0	0	0	0	0	0
LLEIDA	0	0	0	0	0	0	0	0	0	0	0
TARRAGONA	0	0	0	0	0	0	0	0	0	0	0
COMUNIDAD VALENCIANA	0	16	0	0	16	2	10	0	4	0	16
ALICANTE	0	14	0	0	14	0	10	0	4	0	14
CASTELLÓN	0	0	0	0	0	0	0	0	0	0	0
VALENCIA	0	2	0	0	2	2	0	0	0	0	2
EXTREMADURA	0	13	0	0	13	0	10	0	3	0	13
BADAJOZ	0	9	0	0	9	0	8	0	1	0	9
CÁCERES	0	4	0	0	4	0	2	0	2	0	4
GALICIA	0	6	0	0	6	0	3	0	3	0	6
A CORUÑA	0	0	0	0	0	0	0	0	0	0	0
LUGO	0	0	0	0	0	0	0	0	0	0	0
OURENSE	0	3	0	0	3	0	2	0	1	0	3
PONTEVEDRA	0	3	0	0	3	0	1	0	2	0	3
MADRID	0	11	0	0	11	0	5	0	6	0	11
MURCIA	0	37	0	0	37	0	29	0	8	0	37
NAVARRA	0	2	0	0	2	0	1	0	1	0	2
PAÍS VASCO	0	1	0	0	1	0	0	0	1	0	1
ÁLAVA	0	0	0	0	0	0	0	0	0	0	0
GUIPÚZCOA	0	0	0	0	0	0	0	0	0	0	0
VIZCAYA	0	1	0	0	1	0	0	0	1	0	1
LA RIOJA	0	3	0	0	3	2	0	0	1	0	3
CEUTA	0	1	0	0	1	0	1	0	0	0	1
MELILLA	0	0	0	0	0	0	0	0	0	0	0
<b>TOTAL ESTADO</b>	<b>1</b>	<b>222</b>	<b>4</b>	<b>9</b>	<b>236</b>	<b>41</b>	<b>110</b>	<b>1</b>	<b>70</b>	<b>0</b>	<b>222</b>

**PRESTACIONES DEL REAL DECRETO 383/1984, DE 1 DE FEBRERO (LISMI)  
REVISIONES DE OFICIO E INSTANCIA DE PARTE EFECTUADAS EN SATP  
DATOS DE GESTIÓN CORRESPONDIENTES AL MES DE OCTUBRE DE 2009**

CC.AA. Y/O PROVINCIAS	REVISIONES EFECTUADAS			CAUSAS DE EXTINCIÓN DEL DERECHO							
	Extinción Derecho	Suspensión	TOTAL	Recursos Propios	Prestación Incompatible	Ingreso Centro	Pérdida Residencia	Fallecimiento	Grado y Baremo	Alta S.S.	TOTAL
	ANDALUCÍA	10	0	10	3	3	0	0	4	0	0
ALMERÍA	0	0	0	0	0	0	0	0	0	0	0
CÁDIZ	2	0	2	1	1	0	0	0	0	0	2
CÓRDOBA	0	0	0	0	0	0	0	0	0	0	0
GRANADA	0	0	0	0	0	0	0	0	0	0	0
HUELVA	1	0	1	0	0	0	0	1	0	0	1
JAÉN	0	0	0	0	0	0	0	0	0	0	0
MÁLAGA	3	0	3	2	0	0	0	1	0	0	3
SEVILLA	4	0	4	0	2	0	0	2	0	0	4
ARAGÓN	1	0	1	0	1	0	0	0	0	0	1
HUESCA	1	0	1	0	1	0	0	0	0	0	1
TERUEL	0	0	0	0	0	0	0	0	0	0	0
ZARAGOZA	0	0	0	0	0	0	0	0	0	0	0
ASTURIAS	3	0	3	1	1	1	0	0	0	0	3
ILLES BALEARS	0	0	0	0	0	0	0	0	0	0	0
CANARIAS	2	0	2	0	2	0	0	0	0	0	2
LAS PALMAS	1	0	1	0	1	0	0	0	0	0	1
S.C. TENERIFE	1	0	1	0	1	0	0	0	0	0	1
CANTABRIA	3	0	3	1	0	0	0	2	0	0	3
CASTILLA Y LEÓN	0	2	2	0	0	0	0	0	0	0	0
ÁVILA	0	0	0	0	0	0	0	0	0	0	0
BURGOS	0	0	0	0	0	0	0	0	0	0	0
LEÓN	0	2	2	0	0	0	0	0	0	0	0
PALENCIA	0	0	0	0	0	0	0	0	0	0	0
SALAMANCA	0	0	0	0	0	0	0	0	0	0	0
SEGOVIA	0	0	0	0	0	0	0	0	0	0	0
SORIA	0	0	0	0	0	0	0	0	0	0	0
VALLADOLID	0	0	0	0	0	0	0	0	0	0	0
ZAMORA	0	0	0	0	0	0	0	0	0	0	0
CASTILLA-LA MANCHA	1	0	1	0	0	1	0	0	0	0	1
ALBACETE	1	0	1	0	0	1	0	0	0	0	1
CIUDAD REAL	0	0	0	0	0	0	0	0	0	0	0
CUENCA	0	0	0	0	0	0	0	0	0	0	0
GUADALAJARA	0	0	0	0	0	0	0	0	0	0	0
TOLEDO	0	0	0	0	0	0	0	0	0	0	0

(Continúa al dorso)

CC.AA. Y/O PROVINCIAS	REVISIONES EFECTUADAS			CAUSAS DE EXTINCIÓN DEL DERECHO							
	Extinción Derecho	Suspensión	TOTAL	Recursos Propios	Prestación Incompatible	Ingreso Centro	Pérdida Residencia	Fallecimiento	Grado y Baremo	Alta S.S.	TOTAL
CATALUNYA	0	0	0	0	0	0	0	0	0	0	0
BARCELONA	0	0	0	0	0	0	0	0	0	0	0
GIRONA	0	0	0	0	0	0	0	0	0	0	0
LLEIDA	0	0	0	0	0	0	0	0	0	0	0
TARRAGONA	0	0	0	0	0	0	0	0	0	0	0
COMUNIDAD VALENCIANA	1	0	1	1	0	0	0	0	0	0	1
ALICANTE	0	0	0	0	0	0	0	0	0	0	0
CASTELLÓN	0	0	0	0	0	0	0	0	0	0	0
VALENCIA	1	0	1	1	0	0	0	0	0	0	1
EXTREMADURA	3	0	3	0	1	0	0	2	0	0	3
BADAJOS	0	0	0	0	0	0	0	0	0	0	0
CÁCERES	3	0	3	0	1	0	0	2	0	0	3
GALICIA	0	0	0	0	0	0	0	0	0	0	0
A CORUÑA	0	0	0	0	0	0	0	0	0	0	0
LUGO	0	0	0	0	0	0	0	0	0	0	0
OURENSE	0	0	0	0	0	0	0	0	0	0	0
PONTEVEDRA	0	0	0	0	0	0	0	0	0	0	0
MADRID	1	0	1	0	0	1	0	0	0	0	1
MURCIA	3	0	3	0	0	0	0	3	0	0	3
NAVARRA	0	0	0	0	0	0	0	0	0	0	0
PAÍS VASCO	0	0	0	0	0	0	0	0	0	0	0
ÁLAVA	0	0	0	0	0	0	0	0	0	0	0
GUIPÚZCOA	0	0	0	0	0	0	0	0	0	0	0
VIZCAYA	0	0	0	0	0	0	0	0	0	0	0
LA RIOJA	1	0	1	1	0	0	0	0	0	0	1
CEUTA	0	0	0	0	0	0	0	0	0	0	0
MELILLA	0	0	0	0	0	0	0	0	0	0	0
<b>TOTAL ESTADO</b>	<b>29</b>	<b>2</b>	<b>31</b>	<b>7</b>	<b>8</b>	<b>3</b>	<b>0</b>	<b>11</b>	<b>0</b>	<b>0</b>	<b>29</b>

**PRESTACIONES DEL REAL DECRETO 383/1984, DE 1 DE FEBRERO (LISMI)  
REVISIONES DE OFICIO E INSTANCIA DE PARTE EFECTUADAS EN SMTGT  
DATOS DE GESTIÓN CORRESPONDIENTES AL MES DE OCTUBRE DE 2009**

CC.AA. Y/O PROVINCIAS	REVISIONES EFECTUADAS			CAUSAS DE EXTINCIÓN DEL DERECHO								
	Extinción Derecho	Suspensión	TOTAL	Recursos Propios	Recursos Familiares	Prestación Incompatible	Ingreso Centro	Pérdida Residencia	Fallecimiento	Grado y Baremo	Alta S.S.	TOTAL
	ANDALUCÍA	0	0	0	0	0	0	0	0	0	0	0
ALMERÍA	0	0	0	0	0	0	0	0	0	0	0	0
CÁDIZ	0	0	0	0	0	0	0	0	0	0	0	0
CÓRDOBA	0	0	0	0	0	0	0	0	0	0	0	0
GRANADA	0	0	0	0	0	0	0	0	0	0	0	0
HUELVA	0	0	0	0	0	0	0	0	0	0	0	0
JAÉN	0	0	0	0	0	0	0	0	0	0	0	0
MÁLAGA	0	0	0	0	0	0	0	0	0	0	0	0
SEVILLA	0	0	0	0	0	0	0	0	0	0	0	0
ARAGÓN	0	0	0	0	0	0	0	0	0	0	0	0
HUESCA	0	0	0	0	0	0	0	0	0	0	0	0
TERUEL	0	0	0	0	0	0	0	0	0	0	0	0
ZARAGOZA	0	0	0	0	0	0	0	0	0	0	0	0
ASTURIAS	2	0	2	0	2	0	0	0	0	0	0	2
ILLES BALEARS	1	0	1	0	0	0	0	0	1	0	0	1
CANARIAS	0	1	1	0	0	0	0	0	0	0	0	0
LAS PALMAS	0	0	0	0	0	0	0	0	0	0	0	0
S.C. TENERIFE	0	1	1	0	0	0	0	0	0	0	0	0
CANTABRIA	0	0	0	0	0	0	0	0	0	0	0	0
CASTILLA Y LEÓN	3	2	5	0	0	2	0	0	1	0	0	3
ÁVILA	0	0	0	0	0	0	0	0	0	0	0	0
BURGOS	1	0	1	0	0	1	0	0	0	0	0	1
LEÓN	0	2	2	0	0	0	0	0	0	0	0	0
PALENCIA	0	0	0	0	0	0	0	0	0	0	0	0
SALAMANCA	1	0	1	0	0	0	0	0	1	0	0	1
SEGOVIA	0	0	0	0	0	0	0	0	0	0	0	0
SORIA	0	0	0	0	0	0	0	0	0	0	0	0
VALLADOLID	1	0	1	0	0	1	0	0	0	0	0	1
ZAMORA	0	0	0	0	0	0	0	0	0	0	0	0
CASTILLA-LA MANCHA	4	0	4	3	0	0	0	0	1	0	0	4
ALBACETE	4	0	4	3	0	0	0	0	1	0	0	4
CIUDAD REAL	0	0	0	0	0	0	0	0	0	0	0	0
CUENCA	0	0	0	0	0	0	0	0	0	0	0	0
GUADALAJARA	0	0	0	0	0	0	0	0	0	0	0	0
TOLEDO	0	0	0	0	0	0	0	0	0	0	0	0

(Continúa al dorso)

CC.AA. Y/O PROVINCIAS	REVISIONES EFECTUADAS			CAUSAS DE EXTINCIÓN DEL DERECHO								
	Extinción Derecho	Suspensión	TOTAL	Recursos Propios	Recursos Familiares	Prestación Incompatible	Ingreso Centro	Pérdida Residencia	Fallecimiento	Grado y Baremo	Alta S.S.	TOTAL
CATALUNYA	0	0	0	0	0	0	0	0	0	0	0	0
BARCELONA	0	0	0	0	0	0	0	0	0	0	0	0
GIRONA	0	0	0	0	0	0	0	0	0	0	0	0
LLEIDA	0	0	0	0	0	0	0	0	0	0	0	0
TARRAGONA	0	0	0	0	0	0	0	0	0	0	0	0
COMUNIDAD VALENCIANA	0	0	0	0	0	0	0	0	0	0	0	0
ALICANTE	0	0	0	0	0	0	0	0	0	0	0	0
CASTELLÓN	0	0	0	0	0	0	0	0	0	0	0	0
VALENCIA	0	0	0	0	0	0	0	0	0	0	0	0
EXTREMADURA	3	0	3	0	0	1	0	0	2	0	0	3
BADAJOZ	2	0	2	0	0	1	0	0	1	0	0	2
CÁCERES	1	0	1	0	0	0	0	0	1	0	0	1
GALICIA	3	0	3	3	0	0	0	0	0	0	0	3
A CORUÑA	0	0	0	0	0	0	0	0	0	0	0	0
LUGO	0	0	0	0	0	0	0	0	0	0	0	0
OURENSE	2	0	2	2	0	0	0	0	0	0	0	2
PONTEVEDRA	1	0	1	1	0	0	0	0	0	0	0	1
MADRID	0	0	0	0	0	0	0	0	0	0	0	0
MURCIA	1	0	1	0	0	0	0	0	1	0	0	1
NAVARRA	0	0	0	0	0	0	0	0	0	0	0	0
PAÍS VASCO	0	0	0	0	0	0	0	0	0	0	0	0
ÁLAVA	0	0	0	0	0	0	0	0	0	0	0	0
GUIPÚZCOA	0	0	0	0	0	0	0	0	0	0	0	0
VIZCAYA	0	0	0	0	0	0	0	0	0	0	0	0
LA RIOJA	0	0	0	0	0	0	0	0	0	0	0	0
CEUTA	0	0	0	0	0	0	0	0	0	0	0	0
MELILLA	2	0	2	0	2	0	0	0	0	0	0	2
<b>TOTAL ESTADO</b>	<b>19</b>	<b>3</b>	<b>22</b>	<b>6</b>	<b>4</b>	<b>3</b>	<b>0</b>	<b>0</b>	<b>6</b>	<b>0</b>	<b>0</b>	<b>19</b>

**PRESTACIONES DEL REAL DECRETO 383/1984, DE 1 DE FEBRERO (LISMI)  
REVISIONES DE OFICIO E INSTANCIA DE PARTE EFECTUADAS EN ASPF  
DATOS DE GESTIÓN CORRESPONDIENTES AL MES DE OCTUBRE DE 2009**

CC.AA. Y/O PROVINCIAS	REVISIONES EFECTUADAS			CAUSAS DE EXTINCIÓN DEL DERECHO					
	Extinción Derecho	Suspensión	TOTAL	Prestación Incompatible	Pérdida Residencia	Fallecimiento	Grado y Baremo	Alta S.S.	TOTAL
ANDALUCÍA	12	0	12	9	0	3	0	0	12
ALMERÍA	0	0	0	0	0	0	0	0	0
CÁDIZ	0	0	0	0	0	0	0	0	0
CÓRDOBA	0	0	0	0	0	0	0	0	0
GRANADA	7	0	7	5	0	2	0	0	7
HUELVA	0	0	0	0	0	0	0	0	0
JAÉN	1	0	1	1	0	0	0	0	1
MÁLAGA	3	0	3	2	0	1	0	0	3
SEVILLA	1	0	1	1	0	0	0	0	1
ARAGÓN	0	0	0	0	0	0	0	0	0
HUESCA	0	0	0	0	0	0	0	0	0
TERUEL	0	0	0	0	0	0	0	0	0
ZARAGOZA	0	0	0	0	0	0	0	0	0
ASTURIAS	1	0	1	1	0	0	0	0	1
ILLES BALEARS	0	0	0	0	0	0	0	0	0
CANARIAS	0	0	0	0	0	0	0	0	0
LAS PALMAS	0	0	0	0	0	0	0	0	0
S.C. TENERIFE	0	0	0	0	0	0	0	0	0
CANTABRIA	0	0	0	0	0	0	0	0	0
CASTILLA Y LEÓN	1	0	1	1	0	0	0	0	1
ÁVILA	0	0	0	0	0	0	0	0	0
BURGOS	1	0	1	1	0	0	0	0	1
LEÓN	0	0	0	0	0	0	0	0	0
PALENCIA	0	0	0	0	0	0	0	0	0
SALAMANCA	0	0	0	0	0	0	0	0	0
SEGOVIA	0	0	0	0	0	0	0	0	0
SORIA	0	0	0	0	0	0	0	0	0
VALLADOLID	0	0	0	0	0	0	0	0	0
ZAMORA	0	0	0	0	0	0	0	0	0
CASTILLA-LA MANCHA	0	0	0	0	0	0	0	0	0
ALBACETE	0	0	0	0	0	0	0	0	0
CIUDAD REAL	0	0	0	0	0	0	0	0	0
CUENCA	0	0	0	0	0	0	0	0	0
GUADALAJARA	0	0	0	0	0	0	0	0	0
TOLEDO	0	0	0	0	0	0	0	0	0

(Continúa al dorso)

CC.AA. Y/O PROVINCIAS	REVISIONES EFECTUADAS			CAUSAS DE EXTINCIÓN DEL DERECHO					
	Extinción Derecho	Suspensión	TOTAL	Prestación Incompatible	Pérdida Residencia	Fallecimiento	Grado y Baremo	Alta S.S.	TOTAL
CATALUNYA	0	0	0	0	0	0	0	0	0
BARCELONA	0	0	0	0	0	0	0	0	0
GIRONA	0	0	0	0	0	0	0	0	0
LLEIDA	0	0	0	0	0	0	0	0	0
TARRAGONA	0	0	0	0	0	0	0	0	0
COMUNIDAD VALENCIANA	0	0	0	0	0	0	0	0	0
ALICANTE	0	0	0	0	0	0	0	0	0
CASTELLÓN	0	0	0	0	0	0	0	0	0
VALENCIA	0	0	0	0	0	0	0	0	0
EXTREMADURA	0	0	0	0	0	0	0	0	0
BADAJOS	0	0	0	0	0	0	0	0	0
CÁCERES	0	0	0	0	0	0	0	0	0
GALICIA	1	0	1	1	0	0	0	0	1
A CORUÑA	0	0	0	0	0	0	0	0	0
LUGO	0	0	0	0	0	0	0	0	0
OURENSE	0	0	0	0	0	0	0	0	0
PONTEVEDRA	1	0	1	1	0	0	0	0	1
MADRID	0	0	0	0	0	0	0	0	0
MURCIA	1	0	1	0	0	1	0	0	1
NAVARRA	0	0	0	0	0	0	0	0	0
PAÍS VASCO	0	0	0	0	0	0	0	0	0
ÁLAVA	0	0	0	0	0	0	0	0	0
GUIPÚZCOA	0	0	0	0	0	0	0	0	0
VIZCAYA	0	0	0	0	0	0	0	0	0
LA RIOJA	0	0	0	0	0	0	0	0	0
CEUTA	0	0	0	0	0	0	0	0	0
MELILLA	0	0	0	0	0	0	0	0	0
<b>TOTAL ESTADO</b>	<b>16</b>	<b>0</b>	<b>16</b>	<b>12</b>	<b>0</b>	<b>4</b>	<b>0</b>	<b>0</b>	<b>16</b>

**PRESTACIONES DEL REAL DECRETO 383/1984, DE 1 DE FEBRERO (LISMI)  
TOTAL REVISIONES DE OFICIO E INSTANCIA DE PARTE EFECTUADAS  
DATOS DE GESTIÓN CORRESPONDIENTES AL MES DE OCTUBRE DE 2009**

CC.AA. Y/O PROVINCIAS	REVISIONES EFECTUADAS				CAUSAS DE EXTINCIÓN DEL DERECHO									
	Modifica. Cuantía	Extinción Derecho	Suspensión		TOTAL	Recursos Propios	Recursos Familiares	Prestación Incompatible	Ingreso Centro	Pérdida Residencia	Fallecimiento	Grado y Baremo	Alta S.S.	TOTAL
			Act. Laboral	Otras										
ANDALUCÍA	0	83	0	0	83	33	0	32	0	0	18	0	0	83
ALMERÍA	0	10	0	0	10	0	0	10	0	0	0	0	0	10
CÁDIZ	0	7	0	0	7	5	0	2	0	0	0	0	0	7
CÓRDOBA	0	3	0	0	3	2	0	1	0	0	0	0	0	3
GRANADA	0	8	0	0	8	0	0	6	0	0	2	0	0	8
HUELVA	0	4	0	0	4	2	0	0	0	0	2	0	0	4
JAÉN	0	5	0	0	5	2	0	2	0	0	1	0	0	5
MÁLAGA	0	29	0	0	29	17	0	3	0	0	9	0	0	29
SEVILLA	0	17	0	0	17	5	0	8	0	0	4	0	0	17
ARAGÓN	0	5	0	0	5	0	0	4	0	0	1	0	0	5
HUESCA	0	3	0	0	3	0	0	2	0	0	1	0	0	3
TERUEL	0	2	0	0	2	0	0	2	0	0	0	0	0	2
ZARAGOZA	0	0	0	0	0	0	0	0	0	0	0	0	0	0
ASTURIAS	0	19	0	0	19	2	2	11	1	0	3	0	0	19
ILLES BALEARS	0	5	0	0	5	0	0	2	0	0	3	0	0	5
CANARIAS	0	5	0	1	6	0	0	5	0	0	0	0	0	5
LAS PALMAS	0	2	0	0	2	0	0	2	0	0	0	0	0	2
S.C. TENERIFE	0	3	0	1	4	0	0	3	0	0	0	0	0	3
CANTABRIA	0	7	0	0	7	3	0	0	0	0	4	0	0	7
CASTILLA Y LEÓN	1	36	0	13	50	4	0	13	0	1	18	0	0	36
ÁVILA	0	1	0	0	1	0	0	0	0	0	1	0	0	1
BURGOS	0	4	0	0	4	0	0	4	0	0	0	0	0	4
LEÓN	0	4	0	13	17	0	0	2	0	0	2	0	0	4
PALENCIA	0	4	0	0	4	1	0	0	0	0	3	0	0	4
SALAMANCA	0	12	0	0	12	0	0	3	0	0	9	0	0	12
SEGOVIA	1	4	0	0	5	3	0	0	0	1	0	0	0	4
SORIA	0	3	0	0	3	0	0	1	0	0	2	0	0	3
VALLADOLID	0	2	0	0	2	0	0	1	0	0	1	0	0	2
ZAMORA	0	2	0	0	2	0	0	2	0	0	0	0	0	2
CASTILLA-LA MANCHA	0	16	4	0	20	3	0	4	1	0	8	0	0	16
ALBACETE	0	6	4	0	10	3	0	0	1	0	2	0	0	6
CIUDAD REAL	0	0	0	0	0	0	0	0	0	0	0	0	0	0
CUENCA	0	6	0	0	6	0	0	2	0	0	4	0	0	6
GUADALAJARA	0	3	0	0	3	0	0	2	0	0	1	0	0	3
TOLEDO	0	1	0	0	1	0	0	0	0	0	1	0	0	1

(Continúa al dorso)

CC.AA. Y/O PROVINCIAS	REVISIONES EFECTUADAS				CAUSAS DE EXTINCIÓN DEL DERECHO									
	Modifica. Cuantía	Extinción Derecho	Suspensión		TOTAL	Recursos Propios	Recursos Familiares	Prestación Incompatible	Ingreso Centro	Pérdida Residencia	Fallecimiento	Grado y Baremo	Alta S.S.	TOTAL
			Act. Laboral	Otras										
CATALUNYA	0	0	0	0	0	0	0	0	0	0	0	0	0	0
BARCELONA	0	0	0	0	0	0	0	0	0	0	0	0	0	0
GIRONA	0	0	0	0	0	0	0	0	0	0	0	0	0	0
LLEIDA	0	0	0	0	0	0	0	0	0	0	0	0	0	0
TARRAGONA	0	0	0	0	0	0	0	0	0	0	0	0	0	0
COMUNIDAD VALENCIANA	0	17	0	0	17	3	0	10	0	0	4	0	0	17
ALICANTE	0	14	0	0	14	0	0	10	0	0	4	0	0	14
CASTELLÓN	0	0	0	0	0	0	0	0	0	0	0	0	0	0
VALENCIA	0	3	0	0	3	3	0	0	0	0	0	0	0	3
EXTREMADURA	0	19	0	0	19	0	0	12	0	0	7	0	0	19
BADAJOS	0	11	0	0	11	0	0	9	0	0	2	0	0	11
CÁCERES	0	8	0	0	8	0	0	3	0	0	5	0	0	8
GALICIA	0	10	0	0	10	3	0	4	0	0	3	0	0	10
A CORUÑA	0	0	0	0	0	0	0	0	0	0	0	0	0	0
LUGO	0	0	0	0	0	0	0	0	0	0	0	0	0	0
OURENSE	0	5	0	0	5	2	0	2	0	0	1	0	0	5
PONTEVEDRA	0	5	0	0	5	1	0	2	0	0	2	0	0	5
MADRID	0	12	0	0	12	0	0	5	1	0	6	0	0	12
MURCIA	0	42	0	0	42	0	0	29	0	0	13	0	0	42
NAVARRA	0	2	0	0	2	0	0	1	0	0	1	0	0	2
PAÍS VASCO	0	1	0	0	1	0	0	0	0	0	1	0	0	1
ÁLAVA	0	0	0	0	0	0	0	0	0	0	0	0	0	0
GUIPÚZCOA	0	0	0	0	0	0	0	0	0	0	0	0	0	0
VIZCAYA	0	1	0	0	1	0	0	0	0	0	1	0	0	1
LA RIOJA	0	4	0	0	4	3	0	0	0	0	1	0	0	4
CEUTA	0	1	0	0	1	0	0	1	0	0	0	0	0	1
MELILLA	0	2	0	0	2	0	2	0	0	0	0	0	0	2

TOTAL ESTADO	1	286	4	14	305	54	4	133	3	1	91	0	0	286
--------------	---	-----	---	----	-----	----	---	-----	---	---	----	---	---	-----

**PRESTACIONES DEL REAL DECRETO 383/1984, DE 1 DE SEPTIEMBRE (LISMI)  
REVISIONES DE OFICIO E INSTANCIA DE PARTE EFECTUADAS DE SGIM  
DATOS DE GESTIÓN CORRESPONDIENTES AL AÑO 2009 HASTA OCTUBRE**

CC.AA. Y/O PROVINCIAS	REVISIONES EFECTUADAS				CAUSAS DE EXTINCIÓN DEL DERECHO						
	Modifica. Cuantía	Extinción Derecho	Suspensión		TOTAL	Recursos Propios	Prestación Incompatible	Pérdida Residencia	Fallecimiento	Grado y Baremo	TOTAL
			Act. Laboral	Otras							
ANDALUCÍA	31	637	4	115	787	211	218	3	205	0	637
ALMERÍA	15	150	2	21	188	0	100	0	50	0	150
CÁDIZ	0	49	0	25	74	17	17	3	12	0	49
CÓRDOBA	1	35	0	11	47	16	12	0	7	0	35
GRANADA	5	30	0	6	41	6	17	0	7	0	30
HUELVA	1	17	1	0	19	6	4	0	7	0	17
JAÉN	0	41	0	0	41	19	8	0	14	0	41
MÁLAGA	9	247	1	52	309	122	36	0	89	0	247
SEVILLA	0	68	0	0	68	25	24	0	19	0	68
ARAGÓN	0	25	0	0	25	0	15	2	8	0	25
HUESCA	0	19	0	0	19	0	12	0	7	0	19
TERUEL	0	6	0	0	6	0	3	2	1	0	6
ZARAGOZA	0	0	0	0	0	0	0	0	0	0	0
ASTURIAS	1	107	1	0	109	1	67	0	39	0	107
ILLES BALEARS	0	25	0	9	34	0	16	0	9	0	25
CANARIAS	0	37	0	0	37	10	18	0	9	0	37
LAS PALMAS	0	8	0	0	8	0	7	0	1	0	8
S.C. TENERIFE	0	29	0	0	29	10	11	0	8	0	29
CANTABRIA	0	62	0	2	64	21	9	0	32	0	62
CASTILLA Y LEÓN	3	321	1	10	335	36	152	4	129	0	321
ÁVILA	0	17	1	0	18	0	11	0	6	0	17
BURGOS	0	20	0	0	20	1	10	0	9	0	20
LEÓN	0	50	0	9	59	1	34	0	15	0	50
PALENCIA	0	28	0	0	28	12	5	0	11	0	28
SALAMANCA	2	78	0	1	81	1	39	2	36	0	78
SEGOVIA	1	36	0	0	37	13	13	2	8	0	36
SORIA	0	24	0	0	24	0	10	0	14	0	24
VALLADOLID	0	35	0	0	35	7	9	0	19	0	35
ZAMORA	0	33	0	0	33	1	21	0	11	0	33
CASTILLA-LA MANCHA	2	193	36	11	242	43	69	0	81	0	193
ALBACETE	1	42	36	3	82	14	12	0	16	0	42
CIUDAD REAL	0	20	0	0	20	0	15	0	5	0	20
CUENCA	0	43	0	7	50	0	17	0	26	0	43
GUADALAJARA	0	22	0	1	23	1	11	0	10	0	22
TOLEDO	1	66	0	0	67	28	14	0	24	0	66

(Continúa al dorso)

CC.AA. Y/O PROVINCIAS	REVISIONES EFECTUADAS				CAUSAS DE EXTINCIÓN DEL DERECHO						
	Modifica. Cuantía	Extinción Derecho	Suspensión SGM		TOTAL	Recursos Propios	Prestación Incompatible	Pérdida Residencia	Fallecimiento	Grado y Baremo	TOTAL
			Act. Laboral	Otras							
CATALUNYA	0	0	0	0	0	0	0	0	0	0	0
BARCELONA	0	0	0	0	0	0	0	0	0	0	0
GIRONA	0	0	0	0	0	0	0	0	0	0	0
LLEIDA	0	0	0	0	0	0	0	0	0	0	0
TARRAGONA	0	0	0	0	0	0	0	0	0	0	0
COMUNIDAD VALENCIANA	0	308	2	1	311	38	166	0	103	1	308
ALICANTE	0	192	2	0	194	0	122	0	70	0	192
CASTELLÓN	0	39	0	1	40	0	27	0	12	0	39
VALENCIA	0	77	0	0	77	38	17	0	21	1	77
EXTREMADURA	0	205	0	3	208	0	125	1	79	0	205
BADAJOZ	0	127	0	0	127	0	77	1	49	0	127
CÁCERES	0	78	0	3	81	0	48	0	30	0	78
GALICIA	0	75	2	1	78	1	50	0	24	0	75
A CORUÑA	0	0	0	0	0	0	0	0	0	0	0
LUGO	0	7	0	0	7	0	4	0	3	0	7
OURENSE	0	21	0	0	21	1	13	0	7	0	21
PONTEVEDRA	0	47	2	1	50	0	33	0	14	0	47
MADRID	0	129	1	0	130	4	60	0	65	0	129
MURCIA	41	403	1	49	494	0	259	1	143	0	403
NAVARRA	0	45	0	0	45	17	15	0	13	0	45
PAÍS VASCO	0	30	0	0	30	7	15	1	7	0	30
ÁLAVA	0	4	0	0	4	3	1	0	0	0	4
GUIPÚZCOA	0	0	0	0	0	0	0	0	0	0	0
VIZCAYA	0	26	0	0	26	4	14	1	7	0	26
LA RIOJA	0	27	0	0	27	11	9	0	7	0	27
CEUTA	0	14	0	0	14	0	9	1	4	0	14
MELILLA	1	14	0	3	18	2	6	0	6	0	14
<b>TOTAL ESTADO</b>	<b>79</b>	<b>2.657</b>	<b>48</b>	<b>204</b>	<b>2.988</b>	<b>402</b>	<b>1.278</b>	<b>13</b>	<b>963</b>	<b>1</b>	<b>2.657</b>

**PRESTACIONES DEL REAL DECRETO 383/1984, DE 1 DE SEPTIEMBRE (LISMI)  
REVISIONES DE OFICIO E INSTANCIA DE PARTE EFECTUADAS EN SATP  
DATOS DE GESTIÓN CORRESPONDIENTES AL AÑO 2009 HASTA OCTUBRE**

CC.AA.  Y/O  PROVINCIAS	REVISIONES EFECTUADAS			CAUSAS DE EXTINCIÓN DEL DERECHO							
	Extinción	Suspensión	TOTAL	Recursos	Prestación	Ingreso	Pérdida	Fallecimiento	Grado y	Alta	TOTAL
	Derecho			Propios	Incompatible	Centro	Residencia		Baremo	S.S.	
ANDALUCÍA	107	26	133	24	33	9	0	41	0	0	107
ALMERÍA	20	6	26	0	3	8	0	9	0	0	20
CÁDIZ	17	8	25	5	7	0	0	5	0	0	17
CÓRDOBA	8	2	10	2	5	1	0	0	0	0	8
GRANADA	3	3	6	0	3	0	0	0	0	0	3
HUELVA	2	0	2	0	1	0	0	1	0	0	2
JAÉN	2	0	2	0	1	0	0	1	0	0	2
MÁLAGA	38	7	45	14	6	0	0	18	0	0	38
SEVILLA	17	0	17	3	7	0	0	7	0	0	17
ARAGÓN	5	0	5	0	3	0	1	1	0	0	5
HUESCA	4	0	4	0	2	0	1	1	0	0	4
TERUEL	1	0	1	0	1	0	0	0	0	0	1
ZARAGOZA	0	0	0	0	0	0	0	0	0	0	0
ASTURIAS	15	0	15	3	2	2	0	8	0	0	15
ILLES BALEARS	3	1	4	0	2	1	0	0	0	0	3
CANARIAS	9	0	9	0	3	1	0	5	0	0	9
LAS PALMAS	1	0	1	0	1	0	0	0	0	0	1
S.C. TENERIFE	8	0	8	0	2	1	0	5	0	0	8
CANTABRIA	16	0	16	4	1	0	0	11	0	0	16
CASTILLA Y LEÓN	49	2	51	9	12	8	0	20	0	0	49
ÁVILA	5	0	5	0	3	1	0	1	0	0	5
BURGOS	0	0	0	0	0	0	0	0	0	0	0
LEÓN	1	2	3	0	0	0	0	1	0	0	1
PALENCIA	5	0	5	2	1	0	0	2	0	0	5
SALAMANCA	22	0	22	5	2	6	0	9	0	0	22
SEGOVIA	5	0	5	2	0	1	0	2	0	0	5
SORIA	3	0	3	0	2	0	0	1	0	0	3
VALLADOLID	4	0	4	0	1	0	0	3	0	0	4
ZAMORA	4	0	4	0	3	0	0	1	0	0	4
CASTILLA-LA MANCHA	25	1	26	4	10	5	0	6	0	0	25
ALBACETE	10	0	10	0	4	3	0	3	0	0	10
CIUDAD REAL	3	0	3	0	2	1	0	0	0	0	3
CUENCA	0	0	0	0	0	0	0	0	0	0	0
GUADALAJARA	4	1	5	1	0	1	0	2	0	0	4
TOLEDO	8	0	8	3	4	0	0	1	0	0	8

(Continúa al dorso)

CC.AA. Y/O PROVINCIAS	REVISIONES EFECTUADAS			CAUSAS DE EXTINCIÓN DEL DERECHO							
	Extinción Derecho	Suspensión	TOTAL	Recursos Propios	Prestación Incompatible	Ingreso Centro	Pérdida Residencia	Fallecimiento	Grado y Baremo	Alta S.S.	TOTAL
CATALUNYA	0	0	0	0	0	0	0	0	0	0	0
BARCELONA	0	0	0	0	0	0	0	0	0	0	0
GIRONA	0	0	0	0	0	0	0	0	0	0	0
LLEIDA	0	0	0	0	0	0	0	0	0	0	0
TARRAGONA	0	0	0	0	0	0	0	0	0	0	0
COMUNIDAD VALENCIANA	17	0	17	2	7	0	0	8	0	0	17
ALICANTE	3	0	3	0	3	0	0	0	0	0	3
CASTELLÓN	4	0	4	0	2	0	0	2	0	0	4
VALENCIA	10	0	10	2	2	0	0	6	0	0	10
EXTREMADURA	23	0	23	0	10	0	0	13	0	0	23
BADAJOS	12	0	12	0	4	0	0	8	0	0	12
CÁCERES	11	0	11	0	6	0	0	5	0	0	11
GALICIA	14	0	14	4	4	2	0	4	0	0	14
A CORUÑA	0	0	0	0	0	0	0	0	0	0	0
LUGO	0	0	0	0	0	0	0	0	0	0	0
OURENSE	2	0	2	0	1	0	0	1	0	0	2
PONTEVEDRA	12	0	12	4	3	2	0	3	0	0	12
MADRID	23	0	23	2	7	6	0	8	0	0	23
MURCIA	30	2	32	8	1	0	0	21	0	0	30
NAVARRA	8	0	8	5	2	0	0	1	0	0	8
PAÍS VASCO	3	0	3	2	0	0	0	1	0	0	3
ÁLAVA	3	0	3	2	0	0	0	1	0	0	3
GUIPÚZCOA	0	0	0	0	0	0	0	0	0	0	0
VIZCAYA	0	0	0	0	0	0	0	0	0	0	0
LA RIOJA	1	0	1	1	0	0	0	0	0	0	1
CEUTA	5	0	5	0	3	0	0	2	0	0	5
MELILLA	2	0	2	0	0	0	0	2	0	0	2
<b>TOTAL ESTADO</b>	<b>355</b>	<b>32</b>	<b>387</b>	<b>68</b>	<b>100</b>	<b>34</b>	<b>1</b>	<b>152</b>	<b>0</b>	<b>0</b>	<b>355</b>

**PRESTACIONES DEL REAL DECRETO 383/1984, DE 1 DE SEPTIEMBRE (LISMI)  
REVISIONES DE OFICIO E INSTANCIA DE PARTE EFECTUADAS EN SMTG  
DATOS DE GESTIÓN CORRESPONDIENTES AL AÑO 2009 HASTA OCTUBRE**

CC.AA. Y/O PROVINCIAS	REVISIONES EFECTUADAS			CAUSAS DE EXTINCIÓN DEL DERECHO								
	Extinción Derecho	Suspensión	TOTAL	Recursos Propios	Recursos Familiares	Prestación Incompatible	Ingreso Centro	Pérdida Residencia	Fallecimiento	Grado y Baremo	Alta S.S.	TOTAL
ANDALUCÍA	44	27	71	12	3	9	0	0	20	0	0	44
ALMERÍA	9	7	16	4	0	0	0	0	5	0	0	9
CÁDIZ	9	7	16	7	0	1	0	0	1	0	0	9
CÓRDOBA	3	1	4	0	0	1	0	0	2	0	0	3
GRANADA	4	3	7	1	1	0	0	0	2	0	0	4
HUELVA	0	1	1	0	0	0	0	0	0	0	0	0
JAÉN	3	0	3	0	0	0	0	0	3	0	0	3
MÁLAGA	14	8	22	0	0	7	0	0	7	0	0	14
SEVILLA	2	0	2	0	2	0	0	0	0	0	0	2
ARAGÓN	2	0	2	0	1	0	0	1	0	0	0	2
HUESCA	2	0	2	0	1	0	0	1	0	0	0	2
TERUEL	0	0	0	0	0	0	0	0	0	0	0	0
ZARAGOZA	0	0	0	0	0	0	0	0	0	0	0	0
ASTURIAS	8	0	8	0	3	0	0	0	5	0	0	8
ILLES BALEARS	3	0	3	0	0	0	0	0	3	0	0	3
CANARIAS	4	2	6	1	0	2	1	0	0	0	0	4
LAS PALMAS	4	1	5	1	0	2	1	0	0	0	0	4
S.C. TENERIFE	0	1	1	0	0	0	0	0	0	0	0	0
CANTABRIA	7	0	7	1	0	1	1	0	4	0	0	7
CASTILLA Y LEÓN	15	4	19	2	0	8	1	0	4	0	0	15
ÁVILA	1	0	1	0	0	1	0	0	0	0	0	1
BURGOS	4	1	5	1	0	1	1	0	1	0	0	4
LEÓN	2	2	4	0	0	2	0	0	0	0	0	2
PALENCIA	1	0	1	0	0	1	0	0	0	0	0	1
SALAMANCA	5	1	6	1	0	2	0	0	2	0	0	5
SEGOVIA	0	0	0	0	0	0	0	0	0	0	0	0
SORIA	0	0	0	0	0	0	0	0	0	0	0	0
VALLADOLID	1	0	1	0	0	1	0	0	0	0	0	1
ZAMORA	1	0	1	0	0	0	0	0	1	0	0	1
CASTILLA-LA MANCHA	18	0	18	6	1	1	0	0	10	0	0	18
ALBACETE	16	0	16	6	1	1	0	0	8	0	0	16
CIUDAD REAL	0	0	0	0	0	0	0	0	0	0	0	0
CUENCA	0	0	0	0	0	0	0	0	0	0	0	0
GUADALAJARA	2	0	2	0	0	0	0	0	2	0	0	2
TOLEDO	0	0	0	0	0	0	0	0	0	0	0	0

(Continúa al dorso)

CC.AA. Y/O PROVINCIAS	REVISIONES EFECTUADAS			CAUSAS DE EXTINCIÓN DEL DERECHO								
	Extinción Derecho	Suspensión	TOTAL	Recursos Propios	Recursos Familiares	Prestación Incompatible	Ingreso Centro	Pérdida Residencia	Fallecimiento	Grado y Baremo	Alta S.S.	TOTAL
CATALUNYA	0	0	0	0	0	0	0	0	0	0	0	0
BARCELONA	0	0	0	0	0	0	0	0	0	0	0	0
GIRONA	0	0	0	0	0	0	0	0	0	0	0	0
LLEIDA	0	0	0	0	0	0	0	0	0	0	0	0
TARRAGONA	0	0	0	0	0	0	0	0	0	0	0	0
COMUNIDAD VALENCIANA	14	1	15	1	0	6	0	0	7	0	0	14
ALICANTE	6	0	6	1	0	3	0	0	2	0	0	6
CASTELLÓN	2	1	3	0	0	0	0	0	2	0	0	2
VALENCIA	6	0	6	0	0	3	0	0	3	0	0	6
EXTREMADURA	18	0	18	0	0	2	0	0	16	0	0	18
BADAJOZ	9	0	9	0	0	1	0	0	8	0	0	9
CÁCERES	9	0	9	0	0	1	0	0	8	0	0	9
GALICIA	44	0	44	34	7	0	0	0	3	0	0	44
A CORUÑA	0	0	0	0	0	0	0	0	0	0	0	0
LUGO	1	0	1	0	0	0	0	0	1	0	0	1
OURENSE	2	0	2	2	0	0	0	0	0	0	0	2
PONTEVEDRA	41	0	41	32	7	0	0	0	2	0	0	41
MADRID	12	0	12	6	0	0	0	0	6	0	0	12
MURCIA	22	4	26	3	0	0	0	0	19	0	0	22
NAVARRA	6	0	6	3	0	0	1	0	2	0	0	6
PAÍS VASCO	2	0	2	0	0	0	0	0	1	0	1	2
ÁLAVA	0	0	0	0	0	0	0	0	0	0	0	0
GUIPÚZCOA	0	0	0	0	0	0	0	0	0	0	0	0
VIZCAYA	2	0	2	0	0	0	0	0	1	0	1	2
LA RIOJA	0	0	0	0	0	0	0	0	0	0	0	0
CEUTA	7	0	7	2	2	0	0	0	2	0	1	7
MELILLA	43	13	56	1	15	0	0	0	18	0	9	43
<b>TOTAL ESTADO</b>	<b>269</b>	<b>51</b>	<b>320</b>	<b>72</b>	<b>32</b>	<b>29</b>	<b>4</b>	<b>1</b>	<b>120</b>	<b>0</b>	<b>11</b>	<b>269</b>

**PRESTACIONES DEL REAL DECRETO 383/1984, DE 1 DE SEPTIEMBRE (LISMI)  
REVISIONES DE OFICIO E INSTANCIA DE PARTE EFECTUADAS EN ASPF  
DATOS DE GESTIÓN CORRESPONDIENTES AL AÑO 2009 HASTA OCTUBRE**

CC.AA.  Y/O  PROVINCIAS	REVISIONES EFECTUADAS			CAUSAS DE EXTINCIÓN DEL DERECHO					
	Extinción Derecho	Suspensión	TOTAL	Prestación Incompatible	Pérdida Residencia	Fallecimiento	Grado y Baremo	Alta S.S.	TOTAL
	ANDALUCÍA	189	20	209	150	0	35	0	4
ALMERÍA	20	5	25	9	0	11	0	0	20
CÁDIZ	1	2	3	1	0	0	0	0	1
CÓRDOBA	5	1	6	4	0	1	0	0	5
GRANADA	131	4	135	121	0	6	0	4	131
HUELVA	0	0	0	0	0	0	0	0	0
JAÉN	3	0	3	1	0	2	0	0	3
MÁLAGA	28	8	36	13	0	15	0	0	28
SEVILLA	1	0	1	1	0	0	0	0	1
ARAGÓN	166	0	166	165	0	1	0	0	166
HUESCA	10	0	10	9	0	1	0	0	10
TERUEL	156	0	156	156	0	0	0	0	156
ZARAGOZA	0	0	0	0	0	0	0	0	0
ASTURIAS	9	0	9	4	0	2	1	2	9
ILLES BALEARS	3	0	3	3	0	0	0	0	3
CANARIAS	0	0	0	0	0	0	0	0	0
LAS PALMAS	0	0	0	0	0	0	0	0	0
S.C. TENERIFE	0	0	0	0	0	0	0	0	0
CANTABRIA	0	0	0	0	0	0	0	0	0
CASTILLA Y LEÓN	15	0	15	9	0	6	0	0	15
ÁVILA	0	0	0	0	0	0	0	0	0
BURGOS	4	0	4	3	0	1	0	0	4
LEÓN	0	0	0	0	0	0	0	0	0
PALENCIA	1	0	1	1	0	0	0	0	1
SALAMANCA	8	0	8	4	0	4	0	0	8
SEGOVIA	0	0	0	0	0	0	0	0	0
SORIA	2	0	2	1	0	1	0	0	2
VALLADOLID	0	0	0	0	0	0	0	0	0
ZAMORA	0	0	0	0	0	0	0	0	0
CASTILLA-LA MANCHA	3	0	3	0	0	3	0	0	3
ALBACETE	1	0	1	0	0	1	0	0	1
CIUDAD REAL	0	0	0	0	0	0	0	0	0
CUENCA	0	0	0	0	0	0	0	0	0
GUADALAJARA	2	0	2	0	0	2	0	0	2
TOLEDO	0	0	0	0	0	0	0	0	0

(Continúa al dorso)

CC.AA. Y/O PROVINCIAS	REVISIONES EFECTUADAS			CAUSAS DE EXTINCIÓN DEL DERECHO					
	Extinción Derecho	Suspensión	TOTAL	Prestación Incompatible	Pérdida Residencia	Fallecimiento	Grado y Baremo	Alta S.S.	TOTAL
CATALUNYA	0	0	0	0	0	0	0	0	0
BARCELONA	0	0	0	0	0	0	0	0	0
GIRONA	0	0	0	0	0	0	0	0	0
LLEIDA	0	0	0	0	0	0	0	0	0
TARRAGONA	0	0	0	0	0	0	0	0	0
COMUNIDAD VALENCIANA	142	0	142	64	0	77	0	1	142
ALICANTE	11	0	11	9	0	2	0	0	11
CASTELLÓN	131	0	131	55	0	75	0	1	131
VALENCIA	0	0	0	0	0	0	0	0	0
EXTREMADURA	0	0	0	0	0	0	0	0	0
BADAJOS	0	0	0	0	0	0	0	0	0
CÁCERES	0	0	0	0	0	0	0	0	0
GALICIA	16	0	16	11	0	3	0	2	16
A CORUÑA	0	0	0	0	0	0	0	0	0
LUGO	0	0	0	0	0	0	0	0	0
OURENSE	4	0	4	4	0	0	0	0	4
PONTEVEDRA	12	0	12	7	0	3	0	2	12
MADRID	45	0	45	1	0	44	0	0	45
MURCIA	28	5	33	12	0	16	0	0	28
NAVARRA	12	0	12	11	1	0	0	0	12
PAÍS VASCO	10	0	10	1	1	4	0	4	10
ÁLAVA	1	0	1	1	0	0	0	0	1
GUIPÚZCOA	0	0	0	0	0	0	0	0	0
VIZCAYA	9	0	9	0	1	4	0	4	9
LA RIOJA	0	0	0	0	0	0	0	0	0
CEUTA	2	0	2	2	0	0	0	0	2
MELILLA	1	0	1	0	0	1	0	0	1
<b>TOTAL ESTADO</b>	<b>641</b>	<b>25</b>	<b>666</b>	<b>433</b>	<b>2</b>	<b>192</b>	<b>1</b>	<b>13</b>	<b>641</b>

**PRESTACIONES DEL REAL DECRETO 383/1984, DE 1 DE SEPTIEMBRE (LISMI)  
TOTAL REVISIONES DE OFICIO E INSTANCIA DE PARTE EFECTUADAS  
DATOS DE GESTIÓN CORRESPONDIENTES AL AÑO 2009 HASTA OCTUBRE**

CC.AA.  Y/O  PROVINCIAS	REVISIONES EFECTUADAS				CAUSAS DE EXTINCIÓN DEL DERECHO									
	Modifica.  Cuantía	Extinción  Derecho	Suspensión		TOTAL	Recursos  Propios	Recursos  Familiares	Prestación  Incompatible	Ingreso  Centro	Pérdida  Residencia	Fallecimiento	Grado y  Baremo	Alta  S.S.	TOTAL
			Act. Laboral	Otras										
ANDALUCÍA	31	977	4	188	1.200	247	3	410	9	3	301	0	4	977
ALMERÍA	15	199	2	39	255	4	0	112	8	0	75	0	0	199
CÁDIZ	0	76	0	42	118	29	0	26	0	3	18	0	0	76
CÓRDOBA	1	51	0	15	67	18	0	22	1	0	10	0	0	51
GRANADA	5	168	0	16	189	7	1	141	0	0	15	0	4	168
HUELVA	1	19	1	1	22	6	0	5	0	0	8	0	0	19
JAÉN	0	49	0	0	49	19	0	10	0	0	20	0	0	49
MÁLAGA	9	327	1	75	412	136	0	62	0	0	129	0	0	327
SEVILLA	0	88	0	0	88	28	2	32	0	0	26	0	0	88
ARAGÓN	0	198	0	0	198	0	1	183	0	4	10	0	0	198
HUESCA	0	35	0	0	35	0	1	23	0	2	9	0	0	35
TERUEL	0	163	0	0	163	0	0	160	0	2	1	0	0	163
ZARAGOZA	0	0	0	0	0	0	0	0	0	0	0	0	0	0
ASTURIAS	1	139	1	0	141	4	3	73	2	0	54	1	2	139
ILLES BALEARS	0	34	0	10	44	0	0	21	1	0	12	0	0	34
CANARIAS	0	50	0	2	52	11	0	23	2	0	14	0	0	50
LAS PALMAS	0	13	0	1	14	1	0	10	1	0	1	0	0	13
S.C. TENERIFE	0	37	0	1	38	10	0	13	1	0	13	0	0	37
CANTABRIA	0	85	0	2	87	26	0	11	1	0	47	0	0	85
CASTILLA Y LEÓN	3	400	1	16	420	47	0	181	9	4	159	0	0	400
ÁVILA	0	23	1	0	24	0	0	15	1	0	7	0	0	23
BURGOS	0	28	0	1	29	2	0	14	1	0	11	0	0	28
LEÓN	0	53	0	13	66	1	0	36	0	0	16	0	0	53
PALENCIA	0	35	0	0	35	14	0	8	0	0	13	0	0	35
SALAMANCA	2	113	0	2	117	7	0	47	6	2	51	0	0	113
SEGOVIA	1	41	0	0	42	15	0	13	1	2	10	0	0	41
SORIA	0	29	0	0	29	0	0	13	0	0	16	0	0	29
VALLADOLID	0	40	0	0	40	7	0	11	0	0	22	0	0	40
ZAMORA	0	38	0	0	38	1	0	24	0	0	13	0	0	38
CASTILLA-LA MANCHA	2	239	36	12	289	53	1	80	5	0	100	0	0	239
ALBACETE	1	69	36	3	109	20	1	17	3	0	28	0	0	69
CIUDAD REAL	0	23	0	0	23	0	0	17	1	0	5	0	0	23
CUENCA	0	43	0	7	50	0	0	17	0	0	26	0	0	43
GUADALAJARA	0	30	0	2	32	2	0	11	1	0	16	0	0	30
TOLEDO	1	74	0	0	75	31	0	18	0	0	25	0	0	74

(Continúa al dorso)

CC.AA. Y/O PROVINCIAS	REVISIONES EFECTUADAS				CAUSAS DE EXTINCIÓN DEL DERECHO									
	Modifica. Cuantía	Extinción Derecho	Suspensión SGIM		TOTAL	Recursos Propios	Recursos Familiares	Prestación Incompatible	Ingreso Centro	Pérdida Residencia	Fallecimiento	Grado y Baremo	Alta S.S.	TOTAL
			Act. Laboral	Otras										
CATALUNYA	0	0	0	0	0	0	0	0	0	0	0	0	0	0
BARCELONA	0	0	0	0	0	0	0	0	0	0	0	0	0	0
GIRONA	0	0	0	0	0	0	0	0	0	0	0	0	0	0
LLEIDA	0	0	0	0	0	0	0	0	0	0	0	0	0	0
TARRAGONA	0	0	0	0	0	0	0	0	0	0	0	0	0	0
COMUNIDAD VALENCIANA	0	481	2	2	485	41	0	243	0	0	195	1	1	481
ALICANTE	0	212	2	0	214	1	0	137	0	0	74	0	0	212
CASTELLÓN	0	176	0	2	178	0	0	84	0	0	91	0	1	176
VALENCIA	0	93	0	0	93	40	0	22	0	0	30	1	0	93
EXTREMADURA	0	246	0	3	249	0	0	137	0	1	108	0	0	246
BADAJOS	0	148	0	0	148	0	0	82	0	1	65	0	0	148
CÁCERES	0	98	0	3	101	0	0	55	0	0	43	0	0	98
GALICIA	0	149	2	1	152	39	7	65	2	0	34	0	2	149
A CORUÑA	0	0	0	0	0	0	0	0	0	0	0	0	0	0
LUGO	0	8	0	0	8	0	0	4	0	0	4	0	0	8
OURENSE	0	29	0	0	29	3	0	18	0	0	8	0	0	29
PONTEVEDRA	0	112	2	1	115	36	7	43	2	0	22	0	2	112
MADRID	0	209	1	0	210	12	0	68	6	0	123	0	0	209
MURCIA	41	483	1	60	585	11	0	272	0	1	199	0	0	483
NAVARRA	0	71	0	0	71	25	0	28	1	1	16	0	0	71
PAÍS VASCO	0	45	0	0	45	9	0	16	0	2	13	0	5	45
ÁLAVA	0	8	0	0	8	5	0	2	0	0	1	0	0	8
GUIPÚZCOA	0	0	0	0	0	0	0	0	0	0	0	0	0	0
VIZCAYA	0	37	0	0	37	4	0	14	0	2	12	0	5	37
LA RIOJA	0	28	0	0	28	12	0	9	0	0	7	0	0	28
CEUTA	0	28	0	0	28	2	2	14	0	1	8	0	1	28
MELILLA	1	60	0	16	77	3	15	6	0	0	27	0	9	60

TOTAL ESTADO	79	3.922	48	312	4.361	542	32	1.840	38	17	1.427	2	24	3.922
--------------	----	-------	----	-----	-------	-----	----	-------	----	----	-------	---	----	-------

3

SITUACIÓN PRESTACIONES DE NATURALEZA NO CONTRIBUTIVA

## SITUACIÓN DE LAS PRESTACIONES DE NATURALEZA NO CONTRIBUTIVA (PNNC)

	PNNC DE JUBILACIÓN / VEJEZ				PNNC DE INVALIDEZ / ENFERMEDAD					TOTAL PNNC				
	PAS	SGIM	PNC	TOTAL	PAS	SGIM	PNC	AEHC	TOTAL	PAS	SGIM	PNCs	AEHC	TOTAL
2002	13.467	43.340	279.432	336.239	34.824	19.364	206.814	17.409	243.587	48.291	62.704	486.246	17.409	614.650
2003	10.690	38.674	282.063	331.427	30.613	16.318	207.273	18.960	242.551	41.303	54.992	489.336	18.960	604.591
2004	8.579	34.197	280.338	323.114	27.588	13.847	206.953	143.562	364.362	36.167	48.044	487.291	143.562	715.064
2005	6.578	30.564	278.556	315.698	23.965	11.713	204.686	145.391	361.790	30.543	42.277	483.242	145.391	701.453
2006	4.954	27.007	274.266	306.227	21.012	9.993	204.373	150.154	364.520	25.966	37.000	478.639	150.154	691.759
2007	4.041	23.680	267.702	295.423	18.743	8.333	201.751	154.429	364.513	22.784	32.013	469.453	154.429	678.679
2008	3.285	20.828	262.960	287.073	16.526	6.921	197.884	159.245	380.576	19.811	27.749	460.844	159.245	667.649

2008	PNNC DE JUBILACIÓN / VEJEZ				PNNC DE INVALIDEZ / ENFERMEDAD					TOTAL PNNC				
Enero	3.250	20.443	264.182	287.875	16.427	6.749	198.831	160.206	382.213	19.677	27.192	463.013	160.206	670.088
Febrero	3.174	19.598	262.845	285.617	16.224	6.383	197.382	160.206	380.195	19.398	25.981	460.227	160.206	665.812
Marzo	3.115	20.155	262.380	285.650	16.002	6.676	197.456	160.468	380.602	19.117	26.831	459.836	160.468	666.252
Abril	3.044	19.927	261.774	284.745	15.812	6.587	197.453	160.763	380.615	18.856	26.514	459.227	160.763	665.360
Mayo	2.975	19.657	261.281	283.913	15.653	6.491	197.406	161.039	380.589	18.628	26.148	458.687	161.039	664.502
Junio	2.926	19.431	260.903	283.260	15.485	6.404	197.065	161.607	380.561	18.411	25.835	457.968	161.607	663.821
Julio	2.882	19.045	260.138	282.065	15.321	6.184	196.710	162.641	380.856	18.203	25.229	456.848	162.641	662.921
Agosto	2.849	19.045	260.138	282.032	15.184	6.184	196.710	163.131	381.209	18.033	25.229	456.848	163.131	663.241
Setiembre	2.821	18.840	259.918	281.579	15.098	6.092	196.657	163.309	381.156	17.919	24.932	456.575	163.309	662.735
Octubre														
Noviembre														
Diciembre														

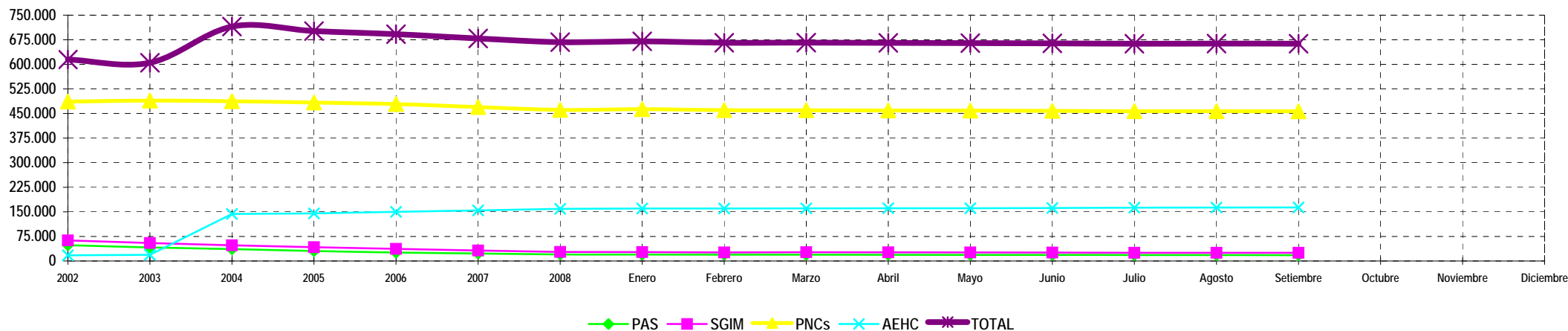

NOTA: Conforme se disponga de la totalidad de los datos mensuales, se procederá a la actualización del respectivo mes.