



JORNADA SOBRE SALUD MENTAL Y EXCLUSIÓN SOCIAL EN PERSONAS MAYORES

Coordinación sociosanitaria y valoración de las situaciones de dependencia

Madrid 5 de mayo 2010

Jesús Norberto Fernández

SGA de Valoración, Calidad y Evaluación.

INDICE

1.- Despliegue de la Ley de la Dependencia

2.- Valoración y Prestaciones

3.- Modelo de intervención y CSS

4.- Datos SISAAD. Mayores y TMG

5.- Evaluación del Sistema

6.- Conclusiones

1.- LA LEY DE LA DEPENDENCIA. Ley 39/2006

Exposición de motivos y 47 Artículos.

Títulos	Capítulos
PRELIMINAR	• Objetivo, definiciones, principios, derechos y titulares de la Ley.
PRIMERO	I.- El Sistema de Autonomía y Atención a la Dependencia. II.- Las Prestaciones del Sistema III.- La Valoración de la dependencia IV.- El reconocimiento del derecho V.- Financiación
SEGUNDO	I.- Calidad del Sistema II.- Formación del personal III.- Sistema de Información IV.- Actuaciones contra el fraude V.- Órganos de Participación
TERCERO	Sistema de Infracciones y Sanciones
DISPOSICIONES	16 disposiciones adicionales, 2 disposición transitoria y 9 disposiciones finales.

EL CUARTO PILAR DEL E.B.

- **Ley de Autonomía y Dependencia**

La Ley de la Dependencia constituye el cuarto pilar del bienestar del estado español junto con el Sistema Nacional de Salud, el Sistema Educativo y de Pensiones.



COBERTURA PROGRESIVA

- La aplicación de la Ley de Dependencia se realizará de forma progresiva durante el período comprendido entre el 1 de enero de 2007 y el 31 de Diciembre de 2014, hasta llegar al 3% de la población española.

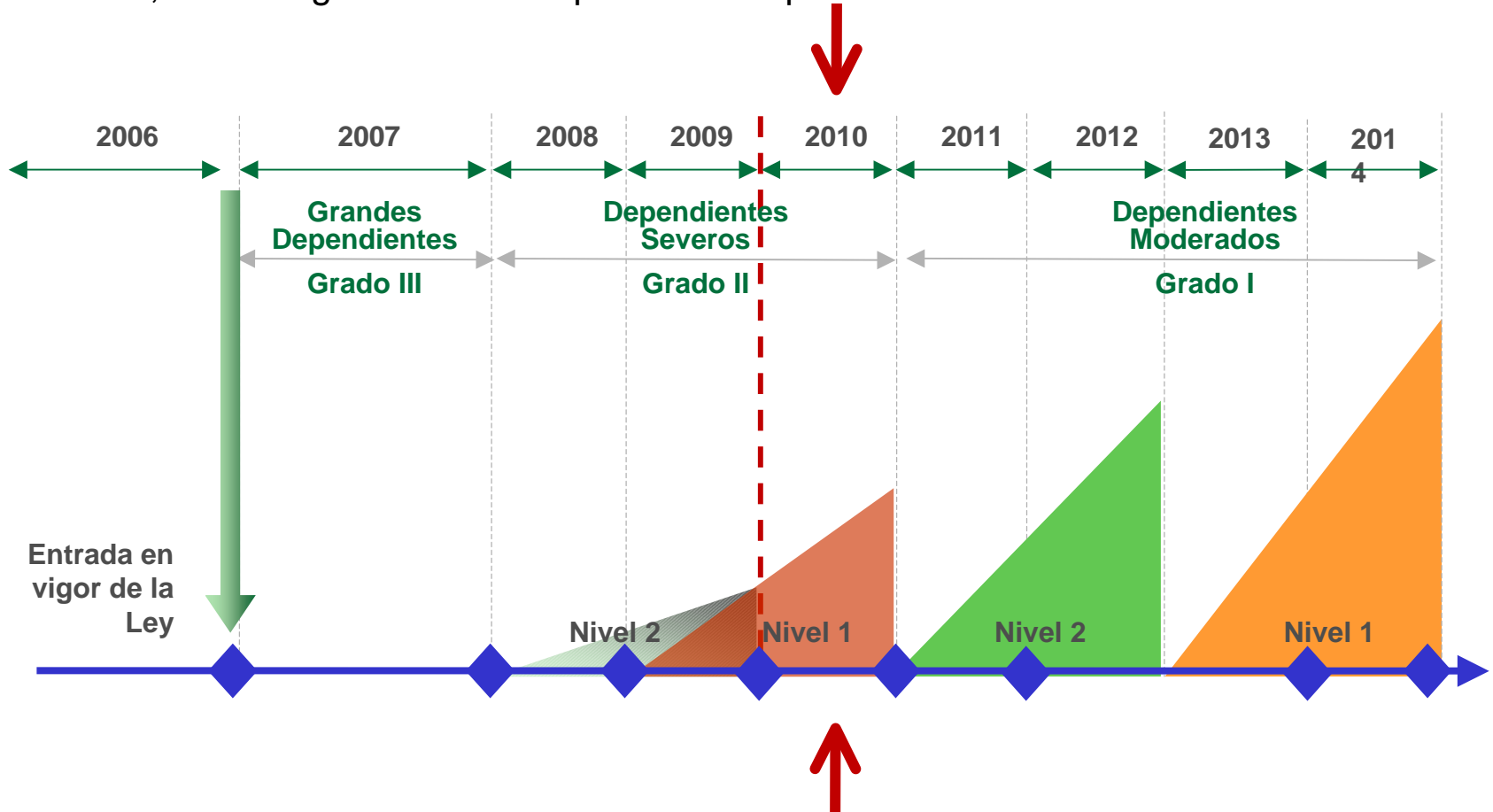

DESPLIEGUE DE LA LEY 39 DE 2006

Fase 1. (1º semestre 2007) Aprobación Decretos desarrollo e inicio gestión.

- Constitución del Consejo Territorial y del Comité Consultivo
- Real Decreto 504/2007 (BOE 21/04/07) de Baremos
- Real Decreto 614 /2007 (BOE 12/05/07) de nivel mínimo de protección
- Real Decreto 615/2007 (BOE 12/05/07) de alta en SS de cuidadores familiares
- Real Decreto 727/2007 (BOE 09/06/07) de Prestaciones y Servicios
- Marco de Cooperación Interadministrativa (BOE 02/06/07)
- Inicio de las solicitudes: 23 de Abril

Fase 2. (2º semestre 2007) Regulación autonómica, Financiación y prestaciones

- Reconocimiento Gran Dependencia (2007)
- Valoraciones y Reconocimiento de prestaciones
- Inicio de la financiación a las CCAA. Nivel Mínimo y Acordado
- Puesta en marcha del SISAAD

Fase 3. (2008-2010) Implantación y evaluación de la Ley

- Reconocimiento Dependencia Severa (2008 - 2010)
- Reales Decretos /2008/09, actualizando cuantías
- Acuerdos: Copago y Acreditación (2008)
- Acuerdos: Formación cuidadores y Datos básicos (2009)
- Acuerdo Valoración y Calidad Prestaciones (2010)
- Revisión baremos y Planes Integrales de Prevención y menores (2010)
- Evaluación de la aplicación de la Ley (2010)

2.- VALORACIÓN Y PRESTACIONES

Grados y Niveles de dependencia

Situación oficial de dependencia en la muestra
del BVD ESPECÍFICO por grados y niveles

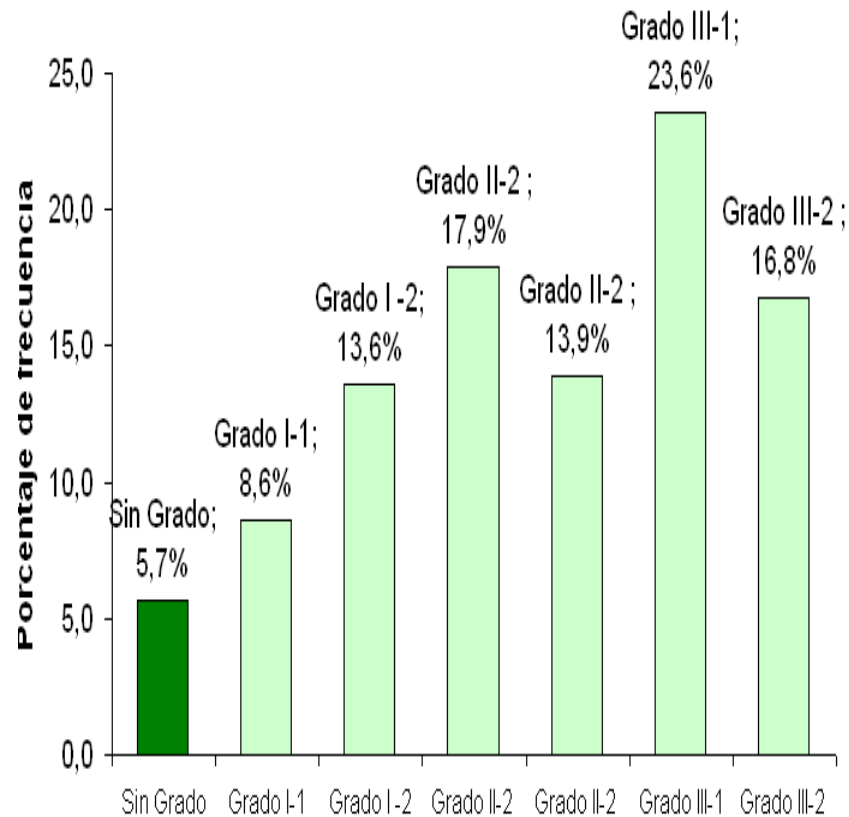

PRESTACIONES

Catálogo de Servicios

Prevención y Servicios de Autonomía personal

Teleasistencia

Servicio de Ayuda a domicilio : GIII 55-90hs , GII 30-54hs.

Centro de Día

Centro de Noche

Estancias Temporales

Atención Residencial

Prestaciones Económicas

- Prestación vinculada al servicio:GIII,N2/1:831€~~623€~~, GIIN2/1: 461€~~400€~~
- Prestación para cuidados medio familiar:GIII,N 2/1: 519€~~415€~~, GIIN2/1 336€~~300€~~
- Prestación de Asistencia personalizada: G III , N 2 : 832€, N 1 : 623 €

Otras prestaciones Y beneficios

Ayudas Técnicas , Supresión de Barreras arquitectónicas
Información y formación especializada para cuidadores familiares
Alta en Seguridad Social (160€ Cotización.INSERSO)

3.- MODELO DE INTERVENCIÓN Y CSS

1.- SOLICITUD

En los Servicios Municipales se aportan además **Informes de salud, social y del entorno**.

3m



2.- VALORACIÓN

En el propio domicilio y con un **Baremo** aprobada para todo el Estado

3.- RESOLUCIÓN GRADO Y NIVEL

3m



4.- PLAN INDIVIDUAL DE ATENCIÓN

En función del grado de dependencia, de la elección de la persona o familiares y de los recursos actuales de la zona

5.- RESOLUCIÓN PRESTACIONES

6.- SEGUIMIENTO

COORDINACIÓN SOCIOSANITARIA

ACUERDO DE CALIDAD EN LAS VALORACIONES . 25.01.2010 VALORACIONES . 25.01.2010

- **Equípos multiprofesionales y CSS**
- **Informe de Salud y Coordinación con CSM**
- **Formación de valoradores, Acreditación y Guías**

CONFERENCIA SOCIOSANITARIA CCTT 24.02.2010 VALORACIONES . 25.01.2010

- **Libro Blanco de la CSS. 2011 Evaluación del SISAAD. AEVAL**
- **Planes Integrales de Menores y de Prevención**
- **Fondo para Proyectos de CSS. 21M€**

4.- DATOS DEL SAAD PERSONAS MAYORES CON TRASTORNOS MENTALES

A 1 de Abril de 2010



1

• **SOLICITUDES** 1.256.000

75% +65 a. / 52% + de 80 a. / 66% mujeres

2

• **VALORACIONES** 1.100.000

50% : TMG (10%), Demencias (25%) y RM (20%)

3

• **BENEFICIARIOS** 545.000

4

• **PRESTACIONES** 656.000

51% SERVICIOS y 49% PRESTACIONES ECONÓMICAS

5

• **CUIDADORES FAMILIARES CON ALTA ESPECIAL EN SEGURIDAD SOCIAL** 120.000

5.- LA EVALUACION DEL SAAD

Relación de Acciones:

- ➡ Informe Anual 2007/2008. Disposición final 6ª Ley 39/2006
 - ➡ Comisión Interministerial.
 - ➡ ➡ Evaluación del SISAAD. AEVAL
 - ➡ Expertos independientes. CONGRESO DIPUTADOS
- ➡ **EVALUACIÓN 2010. Disposición final 1ª Ley**

6.- CONCLUSIONES

BALANCE IMPLANTACIÓN DEL SAAD . 2007- 2008



Fortalece y consolida el **Sistema de Servicios Sociales** como cuarto pilar del Estado de Bienestar

PORTAL SAAD

http://www.imsero.es/dependencia_01

GRACIAS POR LA ATENCIÓN!



2.7. PERSONAS BENEFICIARIAS Y PRESTACIONES. Situación a 1 de Marzo de 2010.

ÁMBITO TERRITORIAL	PERSONAS BENEFICIARIAS Y PRESTACIONES	PRESTACIONES																TOTAL PERSONAS BENEFICIARIAS Y PRESTACIONES
		Prestación de Atención Social		Prestación de Atención Social		Prestación de Atención Social		Prestación de Atención Social		Prestación de Atención Social		Prestación de Atención Social		Prestación de Atención Social		TOTAL		
		07	%	07	%	07	%	07	%	07	%	07	%	07	%		07	
Total	10000	0	0,00	10000	100,00	10000	100,00	10000	100,00	10000	100,00	10000	100,00	10000	100,00	10000	100,00	10000
Madrid	10000	0	0,00	10000	100,00	10000	100,00	10000	100,00	10000	100,00	10000	100,00	10000	100,00	10000	100,00	10000
Barcelona	10000	0	0,00	10000	100,00	10000	100,00	10000	100,00	10000	100,00	10000	100,00	10000	100,00	10000	100,00	10000
Valencia	10000	0	0,00	10000	100,00	10000	100,00	10000	100,00	10000	100,00	10000	100,00	10000	100,00	10000	100,00	10000
País Vasco	10000	0	0,00	10000	100,00	10000	100,00	10000	100,00	10000	100,00	10000	100,00	10000	100,00	10000	100,00	10000
Castilla y León	10000	0	0,00	10000	100,00	10000	100,00	10000	100,00	10000	100,00	10000	100,00	10000	100,00	10000	100,00	10000
Castilla-La Mancha	10000	0	0,00	10000	100,00	10000	100,00	10000	100,00	10000	100,00	10000	100,00	10000	100,00	10000	100,00	10000
Extremadura	10000	0	0,00	10000	100,00	10000	100,00	10000	100,00	10000	100,00	10000	100,00	10000	100,00	10000	100,00	10000
Galicia	10000	0	0,00	10000	100,00	10000	100,00	10000	100,00	10000	100,00	10000	100,00	10000	100,00	10000	100,00	10000
Canarias	10000	0	0,00	10000	100,00	10000	100,00	10000	100,00	10000	100,00	10000	100,00	10000	100,00	10000	100,00	10000
Comunidad Valenciana	10000	0	0,00	10000	100,00	10000	100,00	10000	100,00	10000	100,00	10000	100,00	10000	100,00	10000	100,00	10000
Comunidad Autónoma de Madrid	10000	0	0,00	10000	100,00	10000	100,00	10000	100,00	10000	100,00	10000	100,00	10000	100,00	10000	100,00	10000
Comunidad Autónoma de Aragón	10000	0	0,00	10000	100,00	10000	100,00	10000	100,00	10000	100,00	10000	100,00	10000	100,00	10000	100,00	10000
Comunidad Autónoma de Castilla-La Mancha	10000	0	0,00	10000	100,00	10000	100,00	10000	100,00	10000	100,00	10000	100,00	10000	100,00	10000	100,00	10000
Comunidad Autónoma de Castilla y León	10000	0	0,00	10000	100,00	10000	100,00	10000	100,00	10000	100,00	10000	100,00	10000	100,00	10000	100,00	10000
Comunidad Autónoma de Extremadura	10000	0	0,00	10000	100,00	10000	100,00	10000	100,00	10000	100,00	10000	100,00	10000	100,00	10000	100,00	10000
Comunidad Autónoma de Galicia	10000	0	0,00	10000	100,00	10000	100,00	10000	100,00	10000	100,00	10000	100,00	10000	100,00	10000	100,00	10000
Comunidad Autónoma de Canarias	10000	0	0,00	10000	100,00	10000	100,00	10000	100,00	10000	100,00	10000	100,00	10000	100,00	10000	100,00	10000
Comunidad Autónoma de Madrid	10000	0	0,00	10000	100,00	10000	100,00	10000	100,00	10000	100,00	10000	100,00	10000	100,00	10000	100,00	10000
Comunidad Autónoma de Aragón	10000	0	0,00	10000	100,00	10000	100,00	10000	100,00	10000	100,00	10000	100,00	10000	100,00	10000	100,00	10000
Comunidad Autónoma de Castilla-La Mancha	10000	0	0,00	10000	100,00	10000	100,00	10000	100,00	10000	100,00	10000	100,00	10000	100,00	10000	100,00	10000
Comunidad Autónoma de Castilla y León	10000	0	0,00	10000	100,00	10000	100,00	10000	100,00	10000	100,00	10000	100,00	10000	100,00	10000	100,00	10000
Comunidad Autónoma de Extremadura	10000	0	0,00	10000	100,00	10000	100,00	10000	100,00	10000	100,00	10000	100,00	10000	100,00	10000	100,00	10000
Comunidad Autónoma de Galicia	10000	0	0,00	10000	100,00	10000	100,00	10000	100,00	10000	100,00	10000	100,00	10000	100,00	10000	100,00	10000
Comunidad Autónoma de Canarias	10000	0	0,00	10000	100,00	10000	100,00	10000	100,00	10000	100,00	10000	100,00	10000	100,00	10000	100,00	10000