



GOBIERNO
DE ESPAÑA

MINISTERIO
DE SANIDAD
Y POLÍTICA SOCIAL



AÑO 2010

PENSIONES NO CONTRIBUTIVAS DE LA SEGURIDAD SOCIAL PRESTACIONES SOCIALES Y ECONÓMICAS DE LA LISMI

INFORME DEL SEGUIMIENTO Y EVOLUCIÓN DE LA GESTIÓN

MES DE ABRIL

COMPLEMENTO POR ALQUILER AÑO 2009

Í N D I C E

Página

1 PENSIONES NO CONTRIBUTIVAS DE LA SEGURIDAD SOCIAL (PNCs)

INFORME:

1.1	Introducción.....	1
1.2	Situación y evolución de las pensiones e importes de las nóminas	1
1.3	Situación y evolución de la gestión en trámite inicial.....	3
1.4	Seguimiento y control de pensionistas: Revisiones de Oficio e Instancia de parte	9

ANEXOS:

1.a	Situación y evolución de las pensiones e importes de las nóminas	1-8
1.b	PNC de jubilación: Datos de la gestión mensual y anual	9-17
1.c	PNC de invalidez: Datos de la gestión mensual y anual	18-26
1.d	PNCs de la Seguridad Social: Datos de la gestión mensual y anual.....	27-35
1.e	PNC de jubilación e invalidez: Coeficientes de la gestión mensual.....	36-38
1.f	Reclamaciones previas a la vía jurisdiccional social: Datos de la gestión mensual y anual.....	39-42
1.g	Revisiones de Oficio e Instancia de parte: Datos de la gestión mensual y anual.....	43-54

2 PRESTACIONES SOCIALES Y ECONÓMICAS DE LA LISMI

INFORME:

2.1	Introducción.....	1
2.2	Situación y evolución de los beneficiarios, número de prestaciones e importes de las nóminas	1
2.3	Situación y evolución de la gestión en trámite inicial.....	3
2.4	Seguimiento de la gestión derivada de las revisiones de oficio e instancia de parte.....	3

ANEXOS:

2.a	Evolución y situación de los beneficiarios/prestaciones e importes de las nóminas.....	55-57
2.b	Prestaciones de la LISMI: Datos de la gestión mensual y anual	58-61
2.c	Revisiones de Oficio e Instancia de parte: Datos de la gestión mensual y anual.....	62-81

3 SITUACIÓN PRESTACIONES DE NATURALEZA NO CONTRIBUTIVA (PNNC)

ANEXOS:

3.a	Situación de las Prestaciones de Naturaleza no Contributiva	82
-----	-------------------------------------------------------------------	----

COMPLEMENTO POR ALQUILER PNC DEL AÑO 2009

INFORME:

4.1	Introducción.....	1
4.2	Pago del complemento por alquiler para el año 2009 a los titulares de PNC	2
4.3	Gestión de las solicitudes del complemento por alquiler para el año 2009 a los titulares de PNC.....	3-4

ANEXOS:

4.a	Datos sobre beneficiarios y pago del complemento	83-84
4.b	Datos de gestión	85-90

1

PENSIONES NO CONTRIBUTIVAS DE LA SEGURIDAD SOCIAL

INFORME DEL SEGUIMIENTO Y EVOLUCIÓN DE LA GESTIÓN DE PNC

1.1 INTRODUCCIÓN

Los datos sobre la gestión y el pago de la nómina de las Pensiones no Contributivas de la Seguridad Social de jubilación e invalidez (PNC) parten de la información facilitada por los distintos órganos gestores de las Comunidades Autónomas y Direcciones Territoriales del IMSERSO y se articula, dentro de cada uno de los aspectos objeto de seguimiento y evaluación, como se detalla a continuación:

- Datos de gestión y de la nómina mensual.
- Datos de gestión y de la nómina del año 2010, comprendiendo la realizada hasta el mes de referencia.
- Datos sobre la nómina de pago y número de beneficiarios desde el año 2003.

La información presentada hace referencia a los siguientes aspectos:

- Nóminas: situación y evolución de los pensionistas e importes de las mismas.
- Gestión en trámite inicial: recoge la situación y evolución de la gestión para cada tipo de pensión, en función de distintos parámetros tales como el movimiento de solicitudes, resoluciones, causas de denegación o coeficientes de gestión entre otros.
- Seguimiento y control de pensionistas, con especial incidencia en las revisiones de oficio e instancia de parte efectuadas por los órganos gestores competentes.

Conforme a las distintas modalidades de gestión resultantes de lo establecido en la Disposición Adicional decimoctava del Real Decreto Legislativo 1/1994, de 20 de Julio, por el que se aprueba el Texto Refundido de la Ley General de la Seguridad Social, la gestión de estas pensiones es llevada a cabo por las Direcciones Territoriales del IMSERSO en las Ciudades Autónomas de Ceuta y Melilla, y por los órganos correspondientes de cada una de las Comunidades Autónomas que conforman el Estado español.

1.2 EVOLUCIÓN Y SITUACIÓN DE LAS PENSIONES E IMPORTES DE LAS NÓMINAS

Conforme a la información facilitada por la Gerencia de Informática de la Seguridad Social y por los órganos gestores competentes en las Comunidades Autónomas de Navarra y el País Vasco, el número total de pensiones no contributivas en la nómina de abril de 2010 en todo el Estado español ha alcanzado la cantidad de 455.097 un 0,01% menos que en el mes anterior.

En el cuadro y gráficos siguientes se recogen los datos básicos de la nómina de abril de 2010:

NÓMINA DE MARZO	PNC DE JUBILACIÓN		PNC DE INVALIDEZ		TOTAL PNCs	
NÚMERO DE PENSIONES	258.368	56,77%	196.729	43,23%	455.097	100,00%
IMPORTES	83.302.152,86	53,57%	72.190.991,92	46,43%	155.493.144,78	100,00%

Evolución importe nóminas mensuales

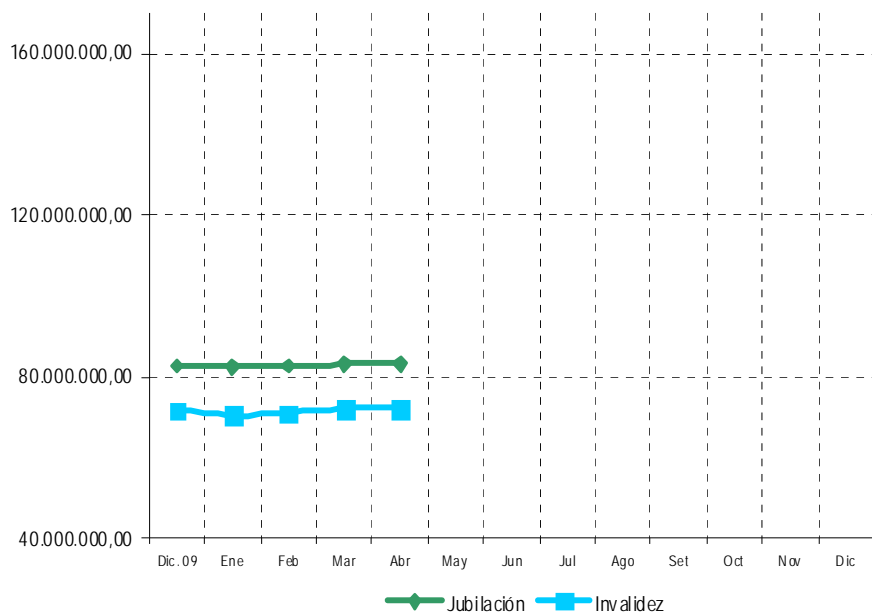

Evolución número pensionistas

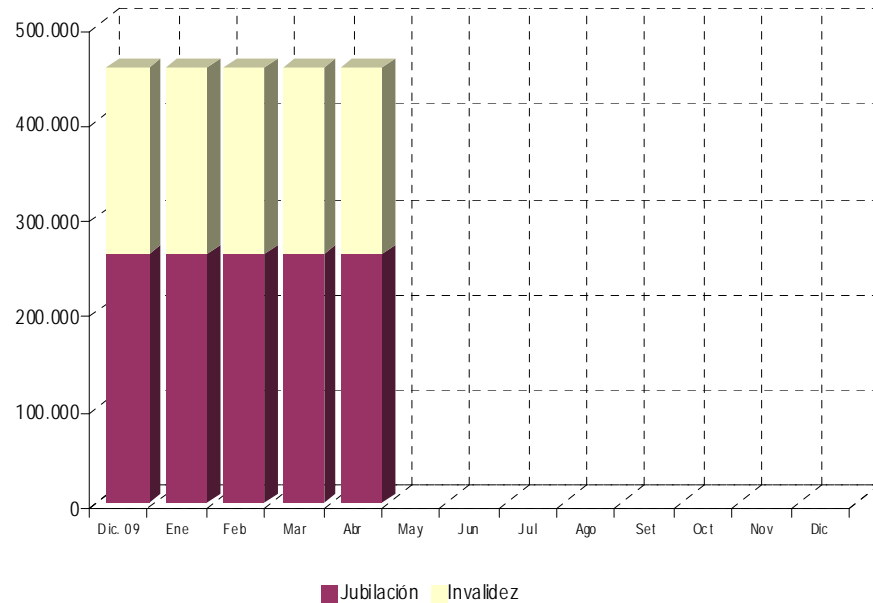

La Ley 26/2009, de 23 de diciembre, de Presupuestos Generales del Estado para el año 2010 y el Real Decreto 2007/2009, de 23 de diciembre sobre revalorización de las pensiones del sistema de la Seguridad Social y de otras prestaciones públicas para el ejercicio 2010 fija la cuantía anual para dicho año de la pensión no contributiva, quedando establecida su importe mensual en 339,70 euros, lo que ha supuesto un porcentaje de revalorización del 1%.

El importe bruto de la nómina de abril de 2010 asciende a 155.493.144,78 euros. El importe medio abonado a cada pensionista ha quedado establecido para la PNC de invalidez en 322,42 euros y en jubilación en 366,96 euros, superior el de la PNC de invalidez al de jubilación, entre otras razones porque además de que al menos 34.605 de sus beneficiarios perciben el complemento del 50% por necesidad de otra persona, el montante a percibir en nómina por atrasos es mayor al ser más compleja la gestión y, por ende, el plazo de resolución.

1.3 DISTRIBUCIÓN DE LAS PENSIONES SEGÚN SEXO

Conforme a la información contenida en el Fichero Técnico de PNC constituido en la Dirección General del Imsero, el perfil del pensionista de PNC de jubilación, es predominantemente el de mujer española casada con una edad comprendida entre los 70 y 79 años, y conviviendo en una unidad familiar formada por dos y tres miembros. En cuanto al pensionista de PNC de invalidez es posible reseñar que es un nacional español, que convive en una unidad económica integrada por dos y tres personas y que acredita un grado de minusvalía valorado entre el 65 y el 74%, si bien atendiendo a su edad y sexo es posible distinguir que el pensionista tipo es varón soltero menor de 40 años y mujer casada con edad superior a 40 años, que presentan preferentemente discapacidades de tipo psíquico.

DISTRIBUCIÓN POR SEXO DEL BENEFICIARIO DE PENSIÓN NO CONTRIBUTIVA																
ÁMBITO GEOGRÁFICO	PNC DE JUBILACIÓN				PNC DE INVALIDEZ				PNC DE JUB.DERIV. INVALIDEZ				TOTAL PNC			
	VARONES	%	MUJERES	%	VARONES	%	MUJERES	%	VARONES	%	MUJERES	%	VARONES	%	MUJERES	%
ANDALUCÍA	6.469	14,05%	39.567	85,95%	20.300	44,98%	24.829	55,02%	2.499	19,02%	10.641	80,98%	29.268	32,10%	75.037	82,31%
ARAGÓN	607	13,43%	3.914	86,57%	1.341	46,79%	1.525	53,21%	231	31,86%	494	68,14%	2.179	29,50%	5.933	80,32%
ASTURIAS	777	20,60%	2.995	79,40%	2.070	43,59%	2.679	56,41%	349	26,89%	949	73,11%	3.196	37,51%	6.623	77,73%
ILLES BALEARS	827	25,03%	2.477	74,97%	1.470	42,71%	1.972	57,29%	259	27,55%	681	72,45%	2.556	37,89%	5.130	76,05%
CANARIAS	3.568	23,75%	11.452	76,25%	7.309	38,18%	11.835	61,82%	1.334	16,45%	6.775	83,55%	12.211	35,74%	30.062	87,99%
CANTABRIA	417	16,55%	2.103	83,45%	1.388	44,70%	1.717	55,30%	128	23,02%	428	76,98%	1.933	34,36%	4.248	75,52%
CASTILLA Y LEÓN	1.544	14,34%	9.223	85,66%	4.564	46,09%	5.339	53,91%	830	32,20%	1.748	67,80%	6.938	33,57%	16.310	78,91%
CASTILLA LA MANCHA	1.156	11,69%	8.730	88,31%	3.837	42,53%	5.185	57,47%	538	23,79%	1.723	76,21%	5.531	29,25%	15.638	82,71%
CATALUNYA	5.141	19,82%	20.801	80,18%	11.508	46,63%	13.169	53,37%	1.453	25,30%	4.289	74,70%	18.102	35,76%	38.259	75,58%
C. VALENCIANA	3.262	15,37%	17.960	84,63%	8.395	42,06%	11.565	57,94%	988	18,34%	4.398	81,66%	12.645	30,71%	33.923	82,37%
EXTREMADURA	864	11,13%	6.901	88,87%	2.553	42,83%	3.408	57,17%	337	22,30%	1.174	77,70%	3.754	27,35%	11.483	83,66%
GALICIA	4.503	19,86%	18.171	80,14%	8.339	46,49%	9.597	53,51%	1.721	24,83%	5.210	75,17%	14.563	35,86%	32.978	81,21%
MADRID	3.570	21,06%	13.385	78,94%	6.371	48,16%	6.858	51,84%	770	27,83%	1.997	72,17%	10.711	35,49%	22.240	73,68%
MURCIA	413	9,88%	3.768	90,12%	3.101	42,10%	4.264	57,90%	408	16,04%	2.136	83,96%	3.922	33,97%	10.168	88,07%
NAVARRA	275	15,79%	1.467	84,21%	368	46,35%	426	53,65%	64	31,68%	138	68,32%	707	27,88%	2.031	80,09%
PAÍS VASCO	752	19,57%	3.090	80,43%	2.746	51,98%	2.537	48,02%	194	32,12%	410	67,88%	3.692	40,46%	6.037	66,16%
LA RIOJA	135	17,35%	643	82,65%	373	48,95%	389	51,05%	75	29,76%	177	70,24%	583	37,86%	1.209	78,51%
CEUTA	197	32,03%	418	67,97%	358	43,45%	466	56,55%	56	20,74%	214	79,26%	611	42,46%	1.098	76,30%
MELILLA	231	38,12%	375	61,88%	382	32,90%	779	67,10%	159	22,39%	551	77,61%	772	43,69%	1.705	96,49%
TOTAL	34.708	17,17%	167.440	82,83%	86.773	44,43%	108.539	55,57%	12.393	21,92%	44.133	78,08%	133.874	33,68%	320.112	80,54%

1.4 SITUACIÓN Y EVOLUCIÓN DE LA GESTIÓN EN TRÁMITE INICIAL

DATOS BÁSICOS DE LA GESTIÓN ESTATAL DE LAS PNCs												
Año 2010	PNC DE JUBILACIÓN				PNC DE INVALIDEZ				TOTAL PNCs			
	Solicitadas	Resueltas	Aprobadas	Pendte. Real	Solicitadas	Resueltas	Aprobadas	Pendte. Real	Solicitadas	Resueltas	Aprobadas	Pendte. Real
Media 2009	2.272	2.264	1.395	5.568	2.550	2.487	1.279	13.458	4.822	4.750	2.674	19.026
Enero	2.607	1.786	1.061	6.389	2.526	2.063	941	13.921	5.133	3.849	2.002	20.310
Febrero	2.443	2.461	1.614	6.371	2.745	2.806	1.499	13.860	5.188	5.267	3.113	20.231
Marzo	2.772	2.638	1.774	6.505	2.881	2.897	1.519	13.844	5.653	5.535	3.293	20.349
Abril	2.270	2.336	1.531	6.439	2.469	2.728	1.455	13.585	4.739	5.064	2.986	20.024
Mayo												
Junio												
Julio												
Agosto												
Setiembre												
Octubre												
Noviembre												
Diciembre												
Total Año	10.092	9.221	5.980	6.439	10.621	10.494	5.414	13.585	20.713	19.715	11.394	20.024
Media 2010	2.523	2.305	1.495		2.655	2.624	1.354		5.178	4.929	2.849	

El seguimiento de la gestión de las PNC contempla aquellos aspectos que se corresponden con la situación en trámite inicial de la solicitud de pensión no contributiva de jubilación o invalidez. El análisis parte de los datos básicos facilitados por los distintos órganos gestores correspondientes al mes de abril, relativos a la entrada de solicitudes, resolución y reconocimiento del derecho a pensión, cuyas cifras, a nivel de Estado, se ofrecen en el cuadro anterior. La información que contiene se ha estructurado en secuencia mensual a efectos de poder seguir la evolución de estos trámites de la gestión a lo largo del año 2010, permitiendo así su contraste con las cifras medias anuales de cada uno de los aspectos que se analizan.

Analizando de un modo específico cada uno de los aspectos de la gestión, para el mes de abril se obtienen los siguientes resultados:

- Se han presentado un total de 4.739 solicitudes, de las que el 52,10% corresponde a PNC de invalidez. El análisis comparativo respecto al número de solicitudes presentadas en el mismo mes del año anterior nos muestra una disminución global del 13,32%, que se motiva sobre todo en el 19,19% que se produce en invalidez.

SOLICITUDES PRESENTADAS						
TIPO PNC	ABRIL 2010		MENSUAL 2009		PROMEDIO 2010	
			NUMERO	ABRIL 10 / ABRIL 09	NUMERO	ABRIL 10 / AÑO 10
JUBILACIÓN	2.270	47,90%	2.521	-9,96%	2.523	-10,03%
INVALIDEZ	2.469	52,10%	2.946	-16,19%	2.655	-7,01%
TOTAL	4.739	100,00%	5.467	-13,32%	5.178	-8,48%

- Del total de 5.064 solicitudes resueltas, el 53,87% lo han sido de PNC de invalidez, porcentaje de participación que es ligeramente superior al de la entrada de solicitudes (52,10%). La comparación con el número de solicitudes resueltas en el mismo mes del año anterior pone de manifiesto una disminución global del 5,50%, que en jubilación alcanza el 7,67%.

SOLICITUDES RESUELTAS						
TIPO PNC	ABRIL 2010		MENSUAL 2009		PROMEDIO 2010	
			NUMERO	ABRIL 10 / ABRIL 09	NUMERO	ABRIL 10 / AÑO 10
JUBILACIÓN	2.336	46,13%	2.530	-7,67%	2.305	1,34%
INVALIDEZ	2.728	53,87%	2.829	-3,57%	2.624	3,96%
TOTAL	5.064	100,00%	5.359	-5,50%	4.929	2,74%

- De las 2.986 solicitudes aprobadas en el mes, el 51,27% ha correspondido a la PNC de jubilación. Si se compara con el número de solicitudes aprobadas en el mismo mes del ejercicio 2009, se constata una disminución global del 6,25%, que en jubilación alcanza el 8,54%.

SOLICITUDES APROBADAS						
TIPO PNC	ABRIL 2010		MENSUAL 2009		PROMEDIO 2010	
			NUMERO	ABRIL 10 / ABRIL 09	NUMERO	ABRIL 10 / AÑO 10
JUBILACIÓN	1.531	51,27%	1.674	-8,54%	1.495	2,41%
INVALIDEZ	1.455	48,73%	1.511	-3,71%	1.354	7,46%
TOTAL	2.986	100,00%	3.185	-6,25%	2.849	4,81%

- El número de solicitudes pendientes de resolución al finalizar el mes de abril ha experimentado en su conjunto un aumento global del 1,60% respecto a los pendientes en gestión habidos finalmente en el mes anterior, que en invalidez alcanza el 1,87%.

SOLICITUDES PENDIENTES						
TIPO PNC	ABRIL 2010		MARZO 2010		DIFERENCIAS	
					ABSOLUTA	PORCENTUAL
JUBILACIÓN	6.439	32,16%	6.505	31,97%	-66	-1,01%
INVALIDEZ	13.585	67,84%	13.844	68,03%	-259	-1,87%
TOTAL	20.024	100,00%	20.349	100,00%	-325	-1,60%

- Los aspectos de la gestión analizados en los puntos anteriores se reflejan en los indicadores de seguimiento que se incluyen en el siguiente cuadro.

COEFICIENTES DE COBERTURA, RECONOCIMIENTO Y GESTIÓN						
Año 2010	PNC DE JUBILACIÓN			PNC DE INVALIDEZ		
	Cobertura	Reconocimiento	Gestión (días)	Cobertura	Reconocimiento	Gestión (días)
Enero	68,51%	59,41%	74	81,67%	45,61%	165
Febrero	100,74%	65,58%	76	102,21%	53,28%	159
Marzo	95,17%	67,25%	75	100,56%	52,43%	148
Abril	102,91%	65,54%	77	110,49%	53,34%	153
Mayo						
Junio						
Julio						
Agosto						
Setiembre						
Octubre						
Noviembre						
Diciembre						

En esta línea cabe significar que durante el mes de abril las resoluciones efectuadas en PNC de jubilación han cubierto el 102,91% del volumen de la entrada del mes, coeficiente que en invalidez ofrece una cifra superior, con un 110,49%. Atendiendo al número de solicitudes pendientes de resolución al finalizar el mes de abril, cabe predecir que el tiempo medio de tramitación sería de 77 días en la PNC de jubilación y de 153 días en invalidez, lo que supone, en relación a los tiempos medios de tramitación de una solicitud en el mes anterior, de un aumento de dos días en la pensión de jubilación, y de quince días en la pensión de invalidez.

Por último, cabe resaltar, como es habitual desde el inicio de la gestión la mayor proporción de reconocimientos del derecho en la PNC de jubilación frente a invalidez dentro del conjunto de las solicitudes resueltas en cada tipo, dada la mayor selectividad de los requisitos necesarios para el acceso al derecho a PNC de invalidez. En este sentido, el coeficiente de reconocimiento en PNC de jubilación para este mes de abril supera en más de catorce puntos al de invalidez.

- **Causas de denegación:** Las causas de denegación mensual en trámite inicial por tipos de pensión en su distribución porcentual han sido las siguientes:

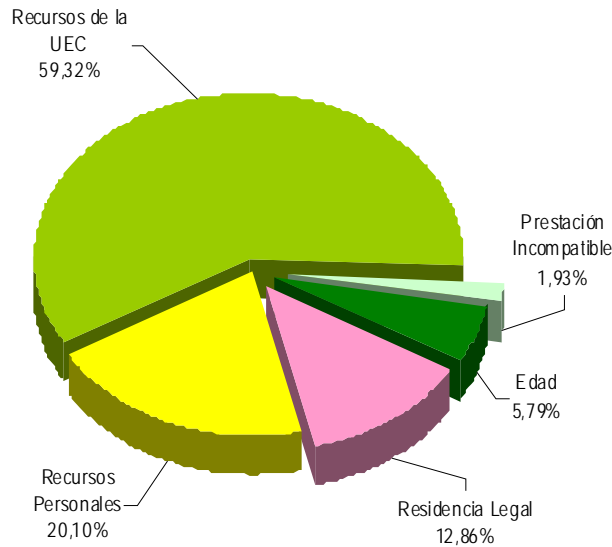

Causas de Denegación PNC jubilación

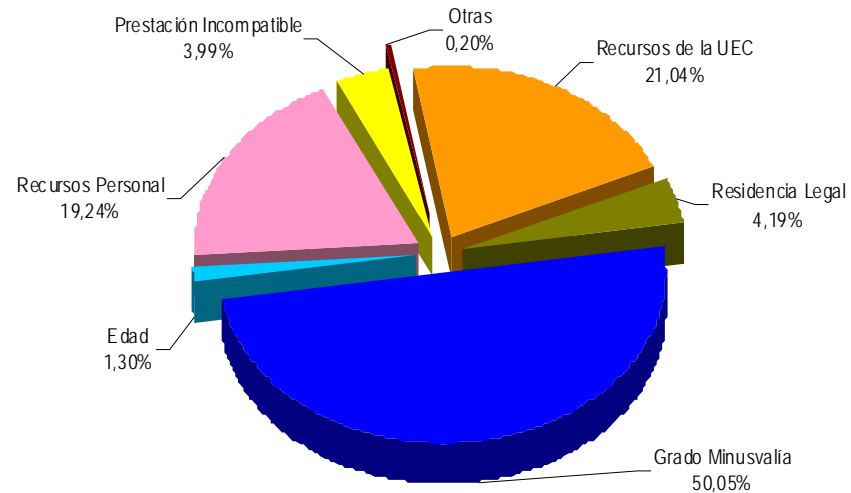

Causas de Denegación PNC invalidez

- ✓ En la PNC de jubilación se han denegado 622 solicitudes, de las que 494 lo han sido por superar el límite de recursos económicos establecidos para la UEC.
- ✓ Para la PNC de invalidez, la causa de denegación más frecuente ha sido la de no acreditar el grado de minusvalía en 502 solicitudes, sobre el total de 1003.
- **Reclamaciones:** Con la información facilitada por los distintos Órganos gestores, excepto los de las provincias de Álava y Guipúzcoa, se han presentado 573 reclamaciones, de las que el 64,457 corresponden a PNC de invalidez. El número de reclamaciones resueltas se ha situado en 909, de las que el 59,52% han sido desestimadas. El número de reclamaciones pendientes al finalizar el mes de abril se sitúa en 2.687, un 11,11% menos que las existentes al comienzo del mes.

1.4 SEGUIMIENTO Y CONTROL DE PENSIONISTAS: REVISIONES DE OFICIO E INSTANCIA DE PARTE

La revisión de oficio es iniciada por el órgano gestor cuando, como resultado de las medidas de control disponibles o implantadas, conoce cualquier dato o información que pueda producir o haya producido variación sobrevenida en los requisitos, y ello pueda dar lugar a la modificación de la cuantía, a la suspensión o a la extinción del derecho a la pensión, procediendo, en su caso, al abono de atrasos o a la reclamación de cantidades indebidamente percibidas. Por otro lado, las de instancia de parte, se inician cuando el interesado, en cumplimiento de sus obligaciones, comunica al órgano gestor cualquier variación sobrevenida en su situación que pudiera tener incidencia en el derecho o en la cuantía reconocida de la pensión, siendo sus efectos resultantes idénticos a los indicados para las revisiones de oficio.

El análisis parte de los datos básicos correspondientes al mes de abril, relativos al volumen global de revisiones a efectuar en el mes, las efectuadas, y el detalle de las situaciones finales derivadas de dicho proceso, cuyas cifras se ofrecen en el cuadro siguiente.

DATOS DE LA GESTIÓN ESTATAL DE LAS REVISIONES DE OFICIO E INSTANCIA DE PARTE PNCs																		
Año 2010	PNC DE JUBILACIÓN						PNC DE INVALIDEZ						Total PNCs					
	Entrada	Revisiones Efectuadas					Entrada	Revisiones Efectuadas					Entrada	Revisiones Efectuadas				
		Sin Mod.	Con Mod.	Suspensión	Ext. Dho.	Total		Sin Mod.	Con Mod.	Suspensión	Ext. Dho.	Total		Sin Mod.	Con Mod.	Suspensión	Ext. Dho.	Total
Enero	2.110	193	334	105	1.420	2.052	3.119	515	1.138	304	1.072	3.029	5.229	708	1.472	409	2.492	5.081
Febrero	3.041	324	677	65	1.976	3.042	4.202	764	1.646	364	1.320	4.094	7.243	1.088	2.323	429	3.296	7.136
Marzo	3.260	550	1.017	53	1.652	3.272	4.592	92	1.459	322	1.435	3.308	7.852	642	2.476	375	3.087	6.580
Abril	3.107	286	991	73	1.634	2.984	4.234	641	1.807	360	1.367	4.175	7.341	927	2.798	433	3.001	7.159
Mayo																		
Junio																		
Julio																		
Agosto																		
Setiembre																		
Octubre																		
Noviembre																		
Diciembre																		
Total Año	11.518	1.353	3.019	296	6.682	11.350	16.147	2.012	6.050	1.350	5.194	14.606	27.665	3.365	9.069	1.646	11.876	25.956
Media mensual	2.880	338	755	74	1.671	2.838	4.037	503	1.513	338	1.299	3.652	6.916	841	2.267	412	2.969	6.489

Analizando de modo específico cada uno de los aspectos señalados, para el mes de abril se obtienen los siguientes resultados:

- ✓ Se han iniciado en el mes 7.341 revisiones, de las que el 57,68% lo son de PNC de invalidez y se ha emitido resolución sobre un total de 7.159 revisiones, de las que el 58,32% corresponden a PNC de invalidez.
- ✓ El 12,95% de las revisiones efectuadas no han supuesto variación alguna en el derecho y en la cuantía de la pensión no contributiva.
- ✓ En el 35,51% de las revisiones efectuadas se ha modificado la cuantía de la pensión, de las que el 61,01% corresponden a pensionistas de invalidez y en las que se han incluido 77 recuperaciones del derecho por el cese en actividad laboral, así como 179 declaraciones de compatibilidad en el percibo de la pensión de invalidez con los ingresos derivados de esa actividad conforme al artículo 147.2 de la Ley General de la Seguridad Social, introducido por la Ley 8/2005.
- ✓ El número total de suspensiones efectuadas se cifra en 433, el 6,05% del total de procedimientos de revisión sobre los que se ha dictado resolución. Del total de suspensiones, 116 vienen motivadas porque el pensionista de invalidez ha iniciado una actividad laboral, sin que proceda declarar la compatibilidad en el percibo de la pensión con los ingresos derivados de dicha actividad.

Causas de Extinción PNC jubilación

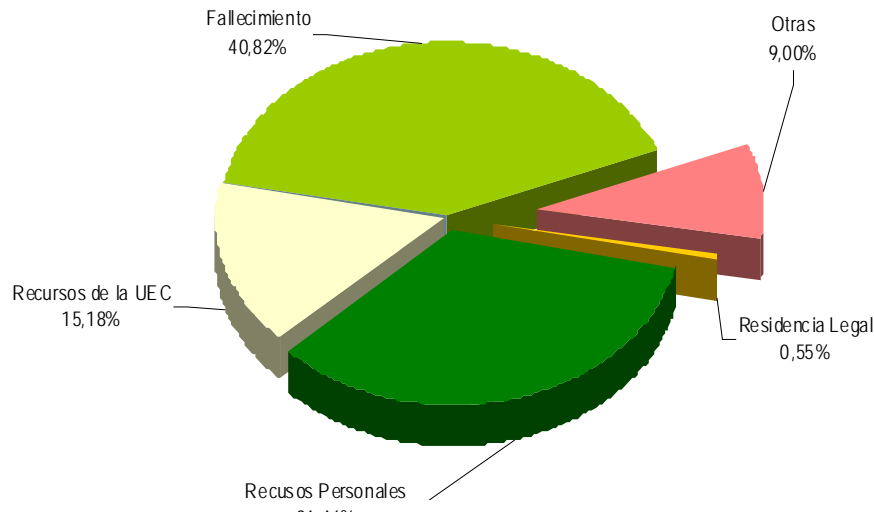

Causas de Extinción PNC invalidez

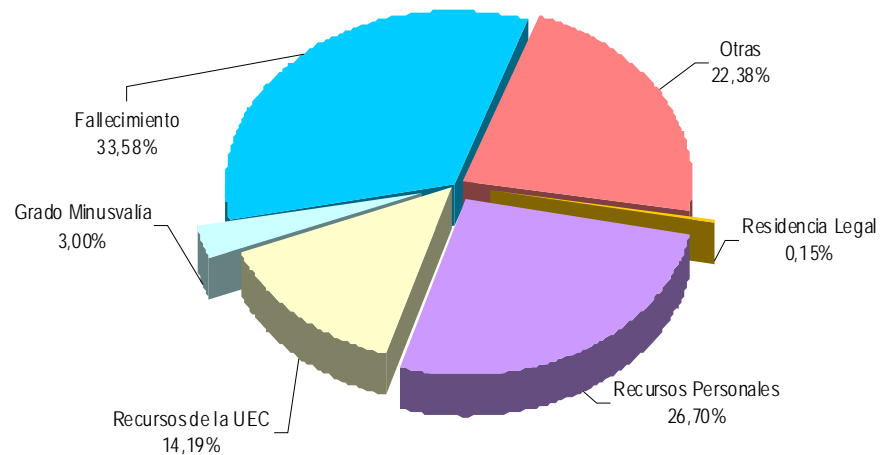

- ✓ Se ha extinguido el derecho a 3.001 pensionistas, de los que el 54,45% disfrutaban de PNC de jubilación. Los gráficos anteriores reflejan los distintos motivos de extinción en ambas prestaciones. Las causas de extinción en su conjunto –personal más U.E.C.- se configuran globalmente como el primer motivo de extinción, en jubilación alcanza el 49,70%, y en invalidez el 39,24%, preeminencia que se motiva en la posición que registran las extinciones motivadas en que el pensionista dispone de recursos suficientes. La primera causa de extinción del derecho en el total de PNC ha sido la del fallecimiento del pensionista, que en jubilación supone el 40,07% del total de causas de extinción.



ANEXOS PNC

1a NÚMERO DE PENSIONES E IMPORTES DE LAS NÓMINAS

PENSIONES NO CONTRIBUTIVAS (PNCs) EVOLUCIÓN DE LAS NÓMINAS				TOTAL ESTADO CON NAVARRA Y EL PAÍS VASCO		
AÑO/MENSUALIDAD	IMPORTES BRUTOS			NÚMERO DE PENSIONES POR TIPO		
	JUBILACIÓN	INVALIDEZ	TOTAL	JUBILACIÓN	INVALIDEZ	TOTAL
AÑO 2003	995.517.618,75	838.991.498,71	1.834.509.117,46	282.063	207.273	489.336
AÑO 2004	1.018.808.143,43	859.701.119,41	1.878.509.262,84	280.338	206.953	487.291
AÑO 2005	1.056.521.365,48	889.294.393,94	1.945.815.759,42	278.556	204.686	483.242
AÑO 2006	1.082.941.167,54	918.806.462,89	2.001.747.630,43	274.266	204.383	478.649
AÑO 2007	1.120.586.681,01	956.197.098,26	2.076.783.779,27	267.702	201.751	469.453
AÑO 2008	1.147.960.868,04	977.108.236,72	2.125.069.104,76	262.960	197.884	460.844
AÑO 2009	1.154.017.053,22	989.070.138,79	2.143.087.192,01	258.873	196.782	455.655
AÑO 2010						
ENERO	82.495.351,41	70.638.081,56	153.133.432,97	258.433	196.794	455.227
FEBRERO	82.767.302,84	71.177.382,94	153.944.685,78	258.772	196.444	455.216
MARZO	83.208.456,03	72.251.597,71	155.460.053,74	258.467	196.690	455.157
ABRIL	83.302.152,86	72.190.991,92	155.493.144,78	258.368	196.729	455.097
MAYO						
JUNIO*						
JULIO						
AGOSTO						
SEPTIEMBRE						
OCTUBRE						
NOVIEMBRE*						
DICIEMBRE						
TOTAL AÑO 2010	333.041.738,14	287.652.354,13	620.694.092,27			

* Junto a la mensualidad se abona una paga extra

PENSIONES NO CONTRIBUTIVAS DE LA SEGURIDAD SOCIAL

PENSIONES E IMPORTE DE LA NÓMINA AÑO 2010

ABRIL

CC.AA. Y/O PROVINCIAS	PNC DE JUBILACIÓN			PNC DE INVALIDEZ			TOTAL JUBILACIÓN E INVALIDEZ		
	NÚMERO DE PENSIONES	IMPORTE BRUTO	PROMEDIO MENSUAL	NÚMERO DE PENSIONES	IMPORTE BRUTO	PROMEDIO MENSUAL	NÚMERO DE PENSIONES	IMPORTE BRUTO	PROMEDIO MENSUAL
ANDALUCÍA	59.199	18.988.814,43	320,76	45.331	16.492.298,82	363,82	104.530	35.481.113,25	339,43
ALMERÍA	3.727	1.168.563,90	313,54	3.020	1.071.743,41	354,88	6.747	2.240.307,31	332,04
CÁDIZ	9.723	3.210.170,50	330,16	9.348	3.351.316,50	358,51	19.071	6.561.487,00	344,06
CÓRDOBA	5.646	1.811.795,82	320,90	4.058	1.479.588,45	364,61	9.704	3.291.384,27	339,18
GRANADA	4.817	1.516.080,53	314,74	4.486	1.655.523,65	369,04	9.303	3.171.604,18	340,92
HUELVA	3.628	1.166.290,36	321,47	3.304	1.154.020,89	349,28	6.932	2.320.311,25	334,72
JAÉN	4.384	1.410.375,25	321,71	2.791	995.975,46	356,85	7.175	2.406.350,71	335,38
MÁLAGA	13.123	4.237.895,69	322,94	8.976	3.327.370,02	370,70	22.099	7.565.265,71	342,34
SEVILLA	14.151	4.467.642,38	315,71	9.348	3.456.760,44	369,79	23.499	7.924.402,82	337,22
ARAGÓN	5.260	1.720.014,25	327,00	2.887	1.060.511,51	367,34	8.147	2.780.525,76	341,29
HUESCA	1.402	452.733,86	322,92	634	229.132,15	361,41	2.036	681.866,01	334,90
TERUEL	640	210.388,72	328,73	243	94.789,97	390,08	883	305.178,69	345,62
ZARAGOZA	3.218	1.056.891,67	328,43	2.010	736.589,39	366,46	5.228	1.793.481,06	343,05
ASTURIAS	5.077	1.713.348,59	337,47	4.765	1.803.824,10	378,56	9.842	3.517.172,69	357,36
ILLES BALEARS	4.237	1.388.377,16	327,68	3.449	1.279.705,06	371,04	7.686	2.668.082,22	347,14
CANARIAS	23.088	7.632.999,32	330,60	19.229	7.293.058,47	379,27	42.317	14.926.057,79	352,72
LAS PALMAS	8.711	2.899.245,97	332,83	6.851	2.630.908,65	384,02	15.562	5.530.154,62	355,36
S.C. TENERIFE	14.377	4.733.753,35	329,26	12.378	4.662.149,82	376,65	26.755	9.395.903,17	351,18
CANTABRIA	3.071	939.404,36	305,90	3.110	1.120.797,42	360,39	6.181	2.060.201,78	333,31
CASTILLA Y LEÓN	13.370	4.421.366,26	330,69	9.961	3.692.897,72	370,74	23.331	8.114.263,98	347,79
ÁVILA	1.255	419.642,36	334,38	792	292.259,63	369,01	2.047	711.901,99	347,78
BURGOS	1.341	452.155,80	337,18	1.226	457.357,48	373,05	2.567	909.513,28	354,31
LEÓN	2.458	794.172,74	323,10	2.406	883.834,31	367,35	4.864	1.678.007,05	344,99
PALENCIA	1.051	356.998,93	339,68	763	274.191,79	359,36	1.814	631.190,72	347,96
SALAMANCA	2.816	925.146,37	328,53	1.477	550.651,74	372,82	4.293	1.475.798,11	343,77
SEGOVIA	522	172.570,74	330,60	464	167.945,27	361,95	986	340.516,01	345,35
SORIA	352	116.193,61	330,10	165	60.422,65	366,20	517	176.616,26	341,62
VALLADOLID	2.131	705.430,74	331,03	1.699	633.568,17	372,91	3.830	1.338.998,91	349,61
ZAMORA	1.444	479.054,97	331,76	969	372.666,68	384,59	2.413	851.721,65	352,97
CASTILLA-LA MANCHA	11.931	3.880.201,15	325,22	9.236	3.412.535,49	369,48	21.167	7.292.736,64	344,53
ALBACETE	2.393	784.369,77	327,78	2.036	761.142,15	373,84	4.429	1.545.511,92	348,95
CIUDAD REAL	3.299	1.101.688,75	333,95	2.681	1.022.747,57	381,48	5.980	2.124.436,32	355,26
CUENCA	1.533	509.531,45	332,38	1.366	490.417,54	359,02	2.899	999.948,99	344,93
GUADALAJARA	603	196.346,44	325,62	601	223.335,13	371,61	1.204	419.681,57	348,57
TOLEDO	4.103	1.288.264,74	313,98	2.552	914.893,10	358,50	6.655	2.203.157,84	331,05

(Continúa al dorso)

CC.AA. Y/O PROVINCIAS	PNC DE JUBILACIÓN			PNC DE INVALIDEZ			TOTAL JUBILACIÓN E INVALIDEZ		
	NÚMERO DE PENSIONES	IMPORTE BRUTO	PROMEDIO MENSUAL	NÚMERO DE PENSIONES	IMPORTE BRUTO	PROMEDIO MENSUAL	NÚMERO DE PENSIONES	IMPORTE BRUTO	PROMEDIO MENSUAL
CATALUNYA	31.629	9.958.562,98	314,86	24.735	8.942.748,67	361,54	56.364	18.901.311,65	335,34
BARCELONA	23.329	7.317.807,77	313,68	18.474	6.643.318,52	359,60	41.803	13.961.126,29	333,97
GIRONA	2.227	722.198,27	324,29	1.648	620.073,58	376,26	3.875	1.342.271,85	346,39
LLEIDA	2.529	798.177,49	315,61	1.336	497.781,21	372,59	3.865	1.295.958,70	335,31
TARRAGONA	3.544	1.120.379,45	316,13	3.277	1.181.575,36	360,57	6.821	2.301.954,81	337,48
COMUNIDAD VALENCIANA	26.645	8.388.096,78	314,81	20.077	7.299.173,15	363,56	46.722	15.687.269,93	335,76
ALICANTE	9.431	2.980.994,43	316,08	6.545	2.345.185,89	358,32	15.976	5.326.180,32	333,39
CASTELLÓN	1.484	453.312,16	305,47	2.054	735.237,59	357,95	3.538	1.188.549,75	335,94
VALENCIA	15.730	4.953.790,19	314,93	11.478	4.218.749,67	367,55	27.208	9.172.539,86	337,13
EXTREMADURA	9.312	3.105.018,84	333,44	5.975	2.220.029,93	371,55	15.287	5.325.048,77	348,34
BADAJOS	6.484	2.163.811,99	333,72	4.057	1.516.390,16	373,77	10.541	3.680.202,15	349,13
CÁCERES	2.828	941.206,85	332,82	1.918	703.639,77	366,86	4.746	1.644.846,62	346,58
GALICIA	29.638	9.591.519,68	323,62	18.012	6.512.229,02	361,55	47.650	16.103.748,70	337,96
A CORUÑA	12.292	3.975.899,19	323,45	6.943	2.485.232,99	357,95	19.235	6.461.132,18	335,90
LUGO	3.687	1.195.997,29	324,38	1.959	708.854,89	361,85	5.646	1.904.852,18	337,38
OURENSE	4.295	1.352.425,91	314,88	2.603	932.137,17	358,10	6.898	2.284.563,08	331,19
PONTEVEDRA	9.364	3.067.197,29	327,55	6.507	2.386.003,97	366,68	15.871	5.453.201,26	343,60
MADRID	19.708	6.353.251,49	322,37	13.278	4.894.680,25	368,63	32.986	11.247.931,74	340,99
MURCIA	6.746	2.183.037,00	323,60	7.421	2.831.530,19	381,56	14.167	5.014.567,19	353,96
NAVARRA	1.916	603.164,78	314,80	825	299.311,22	362,80	2.741	902.476,00	329,25
PAÍS VASCO	4.315	1.371.210,81	317,78	5.685	1.998.850,47	351,60	10.000	3.370.061,28	337,01
ÁLAVA	567	177.792,71	313,57	550	193.626,64	352,05	1.117	371.419,35	332,52
GUIPÚZCOA	1.224	410.794,94	335,62	1.454	531.984,30	365,88	2.678	942.779,24	352,05
VIZCAYA	2.524	782.623,16	310,07	3.681	1.273.239,53	345,90	6.205	2.055.862,69	331,32
LA RIOJA	1.030	330.931,25	321,29	762	277.702,38	364,44	1.792	608.633,63	339,64
CEUTA	884	294.759,51	333,44	825	309.390,13	375,02	1.709	604.149,64	353,51
MELILLA	1.312	438.074,22	333,90	1.166	449.717,92	385,69	2.478	887.792,14	358,27
TOTAL ESTADO	258.368	83.302.152,86	322,42	196.729	72.190.991,92	366,96	455.097	155.493.144,78	341,67

Deducciones en nómina (PAS, LISMI, P.F.H.C. y Pagos Indevidos):	663.361,50
IMPORTE NETO DE LA NÓMINA:	154.829.783,28

PNCs DE LA SEGURIDAD SOCIAL DE JUBILACIÓN E INVALIDEZ

DISTRIBUCIÓN TERRITORIAL DEL NÚMERO DE PENSIONES EN LA NÓMINA DE ABRIL DE 2010

ÁMBITO GEOGRÁFICO	NÚMERO DE PENSIONES POR TIPO					
	JUBILACIÓN	%	INVALIDEZ	%	TOTAL	%
ANDALUCÍA	59.199	22,91	45.331	23,04	104.530	22,97
ARAGÓN	5.260	2,04	2.887	1,47	8.147	1,79
ASTURIAS	5.077	1,97	4.765	2,42	9.842	2,16
ILLES BALEARS	4.237	1,64	3.449	1,75	7.686	1,69
CANARIAS	23.088	8,94	19.229	9,77	42.317	9,30
CANTABRIA	3.071	1,19	3.110	1,58	6.181	1,36
CASTILLA Y LEÓN	13.370	5,17	9.961	5,06	23.331	5,13
CASTILLA-LA MANCHA	11.931	4,62	9.236	4,69	21.167	4,65
CATALUNYA	31.629	12,24	24.735	12,57	56.364	12,39
C. VALENCIANA	26.645	10,31	20.077	10,21	46.722	10,27
EXTREMADURA	9.312	3,60	5.975	3,04	15.287	3,36
GALICIA	29.638	11,47	18.012	9,16	47.650	10,47
MADRID	19.708	7,63	13.278	6,75	32.986	7,25
MURCIA	6.746	2,61	7.421	3,77	14.167	3,11
NAVARRA	1.916	0,74	825	0,42	2.741	0,60
PAÍS VASCO	4.315	1,67	5.685	2,89	10.000	2,20
LA RIOJA	1.030	0,40	762	0,39	1.792	0,39
CEUTA	884	0,34	825	0,42	1.709	0,38
MELILLA	1.312	0,51	1.166	0,59	2.478	0,54
TOTAL ESTADO	258.368	100,00	196.729	100,00	455.097	100,00

DISTRIBUCIÓN POR COMUNIDADES AUTÓNOMAS

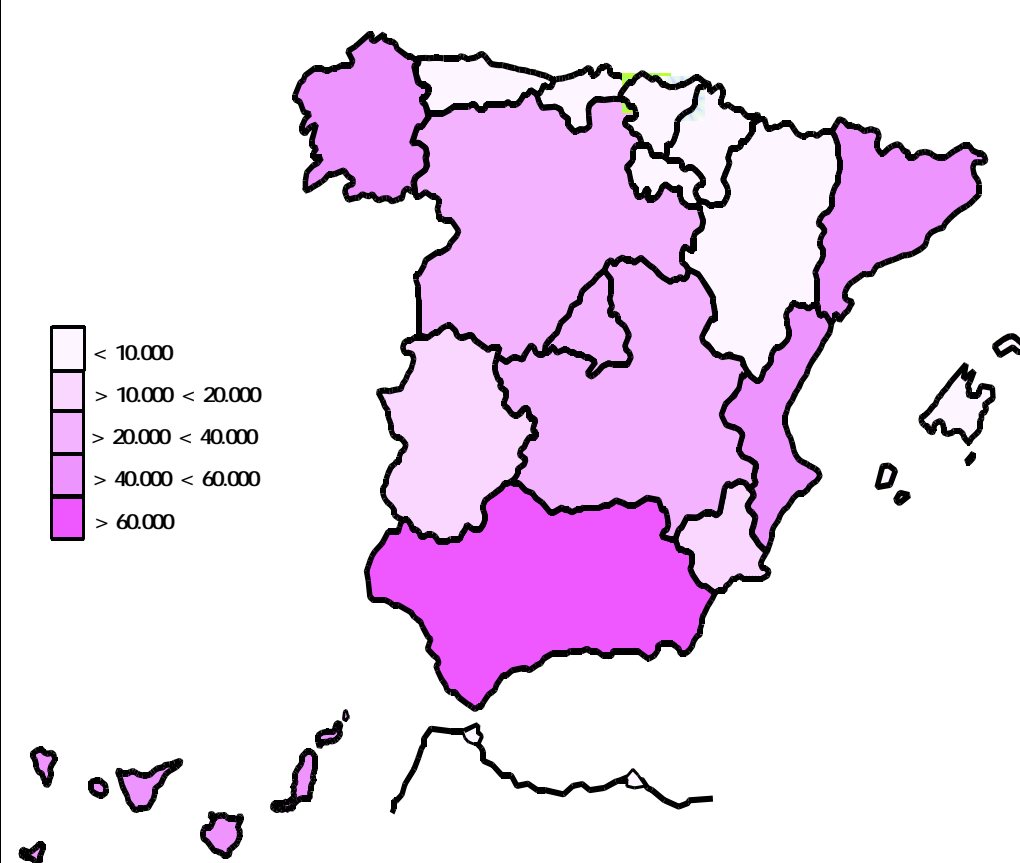

PNCs DE LA SEGURIDAD SOCIAL DE JUBILACIÓN E INVALIDEZ

DISTRIBUCIÓN TERRITORIAL DE LOS IMPORTES BRUTOS DE LAS NÓMINAS DEL AÑO 2010 HASTA ABRIL (*)

ÁMBITO GEOGRÁFICO	IMPORTES BRUTOS DE LAS NÓMINAS			
	JUBILACIÓN	INVALIDEZ	TOTAL	%
ANDALUCÍA	76.081.493,35	66.176.479,40	142.257.972,75	22,92
ARAGÓN	6.896.706,25	4.198.787,18	11.095.493,43	1,79
ASTURIAS	6.851.104,13	7.079.028,95	13.930.133,08	2,24
ILLES BALEARS	5.513.032,36	5.040.832,51	10.553.864,87	1,70
CANARIAS	30.276.646,77	28.692.143,91	58.968.790,68	9,50
CANTABRIA	3.813.751,48	4.498.664,27	8.312.415,75	1,34
CASTILLA Y LEÓN	17.629.288,19	14.721.259,35	32.350.547,54	5,21
CASTILLA-LA MANCHA	15.406.318,64	13.625.157,21	29.031.475,85	4,68
CATALUNYA	39.515.656,97	35.609.069,35	75.124.726,32	12,10
C. VALENCIANA	33.636.448,86	28.911.327,58	62.547.776,44	10,08
EXTREMADURA	12.406.574,78	8.741.387,88	21.147.962,66	3,41
GALICIA	38.840.067,60	26.368.993,49	65.209.061,09	10,51
MADRID	25.291.261,15	19.670.282,42	44.961.543,57	7,24
MURCIA	8.669.050,94	11.160.418,79	19.829.469,73	3,19
NAVARRA	2.435.679,88	1.202.020,05	3.637.699,93	0,59
PAÍS VASCO	5.515.795,84	7.840.962,34	13.356.758,18	2,15
LA RIOJA	1.325.360,69	1.116.366,39	2.441.727,08	0,39
CEUTA	1.195.658,41	1.246.332,83	2.441.991,24	0,39
MELILLA	1.741.841,85	1.752.840,23	3.494.682,08	0,56
TOTAL ESTADO	333.041.738,14	287.652.354,13	620.694.092,27	100,00

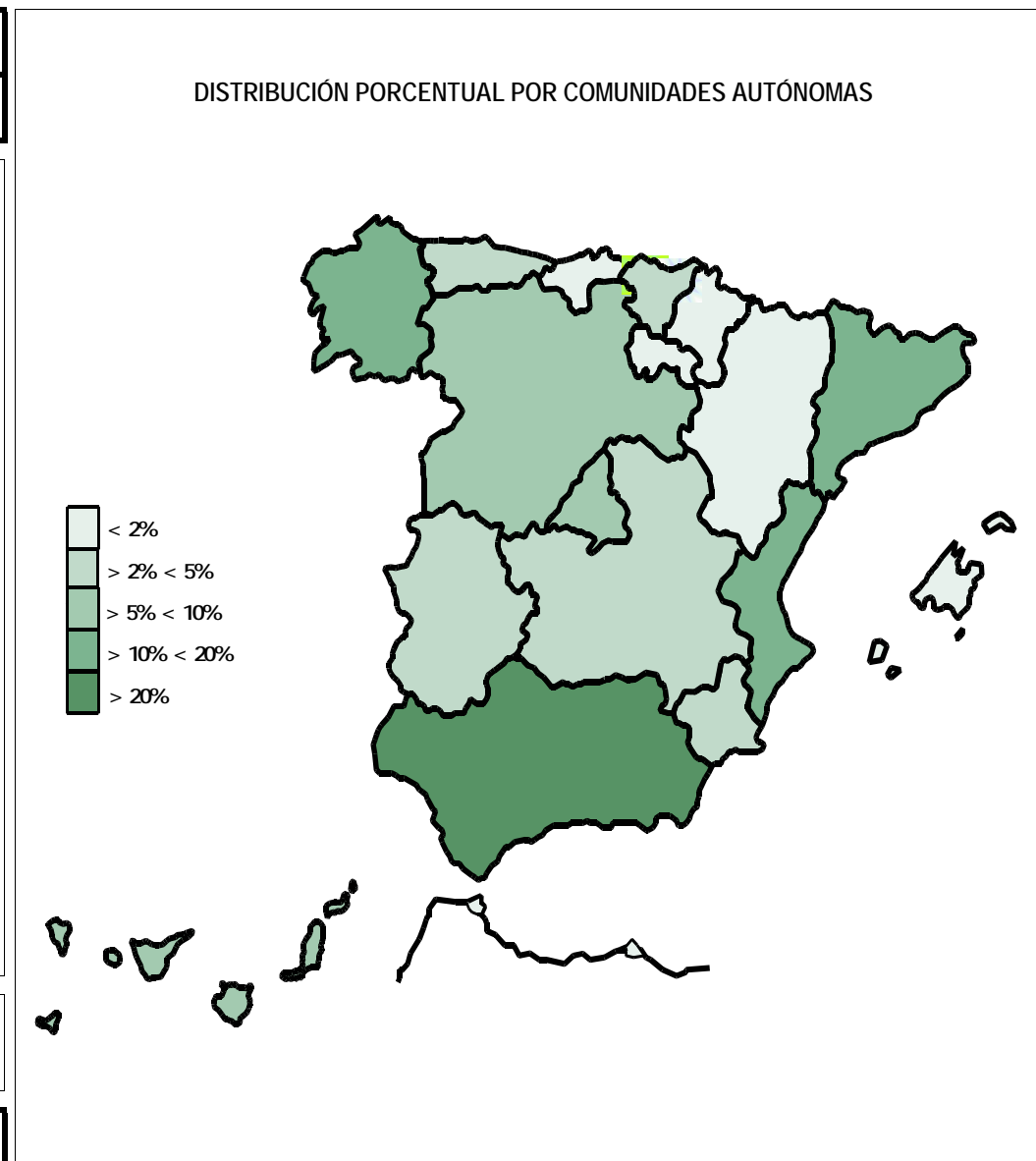

* El pago es efectuado por la Tesorería General de la Seguridad Social, excepto Navarra y el País Vasco cuyo pago es efectuado por el Instituto Navarro de Bienestar Social y el Dptº. de Trabajo y Seguridad Social del Gobierno Vasco respectivamente.

PNCs DE LA SEGURIDAD SOCIAL: ALTAS, BAJAS Y OSCILACIONES EN NÓMINA DE ABRIL DE 2010

ÁMBITO GEOGRÁFICO	PNC DE JUBILACIÓN			PNC DE INVALIDEZ			TOTAL PNCs		
	ALTAS	BAJAS	OSCILACIONES	ALTAS	BAJAS	OSCILACIONES	ALTAS	BAJAS	OSCILACIONES
ANDALUCÍA	398	577	-179	312	223	89	710	800	-90
ARAGÓN	69	105	-36	42	34	8	111	139	-28
ASTURIAS	41	57	-16	52	35	17	93	92	1
ILLES BALEARS	69	42	27	66	39	27	135	81	54
CANARIAS	153	194	-41	180	169	11	333	363	-30
CANTABRIA	18	27	-9	31	27	4	49	54	-5
CASTILLA Y LEÓN	129	153	-24	112	107	5	241	260	-19
CASTILLA-LA MANCHA	95	140	-45	113	62	51	208	202	6
CATALUNYA	294	253	41	245	129	116	539	382	157
C. VALENCIANA	211	231	-20	205	100	105	416	331	85
EXTREMADURA	77	137	-60	65	54	11	142	191	-49
GALICIA	188	318	-130	139	147	-8	327	465	-138
MADRID	169	178	-9	156	90	66	325	268	57
MURCIA	50	113	-63	71	52	19	121	165	-44
NAVARRA	-	-	-	-	-	-	-	-	-
PAÍS VASCO	-	-	-	-	-	-	-	-	-
LA RIOJA	8	10	-2	9	5	4	17	15	2
CEUTA	6	17	-11	9	13	-4	15	30	-15
MELILLA	7	7	0	18	33	-15	25	40	-15
TOTAL ESTADO	1.982	2.559	-577	1.825	1.319	506	3.807	3.878	-71

1) No se dispone del movimiento de beneficiarios en nómina de las comunidades de Navarra y el País Vasco

PNCs DE LA SEGURIDAD SOCIAL: ACUMULADO DE ALTAS, BAJAS Y OSCILACIONES EN NÓMINA AÑO 2010 (1)

ÁMBITO GEOGRÁFICO	PNC DE JUBILACIÓN			PNC DE INVALIDEZ			TOTAL PNCs		
	ALTAS	BAJAS	OSCILACIONES	ALTAS	BAJAS	OSCILACIONES	ALTAS	BAJAS	OSCILACIONES
ANDALUCÍA	1.334	1.931	-597	1.210	872	338	2.544	2.803	-259
ARAGÓN	173	274	-101	104	96	8	277	370	-93
ASTURIAS	145	194	-49	139	103	36	284	297	-13
ILLES BALEARS	221	135	86	233	120	113	454	255	199
CANARIAS	485	706	-221	629	471	158	1.114	1.177	-63
CANTABRIA	90	104	-14	110	73	37	200	177	23
CASTILLA Y LEÓN	424	547	-123	382	365	17	806	912	-106
CASTILLA-LA MANCHA	296	461	-165	371	223	148	667	684	-17
CATALUNYA	978	1.058	-80	913	499	414	1.891	1.557	334
C. VALENCIANA	757	958	-201	704	470	234	1.461	1.428	33
EXTREMADURA	243	500	-257	202	230	-28	445	730	-285
GALICIA	766	1.112	-346	522	460	62	1.288	1.572	-284
MADRID	546	682	-136	519	364	155	1.065	1.046	19
MURCIA	164	272	-108	232	177	55	396	449	-53
NAVARRA	-	-	-	-	-	-	-	-	-
PAÍS VASCO	-	-	-	-	-	-	-	-	-
LA RIOJA	28	53	-25	33	21	12	61	74	-13
CEUTA	26	37	-11	32	45	-13	58	82	-24
MELILLA	27	43	-16	57	110	-53	84	153	-69
TOTAL ESTADO	6.703	9.067	-2.364	6.392	4.699	1.693	13.095	13.766	-671

1) No se dispone del movimiento de beneficiarios en nómina de las comunidades de Navarra y el País Vasco

EVOLUCIÓN IMPORTES MEDIOS PENSIONES NO CONTRIBUTIVAS

	PNC DE JUBILACIÓN								PNC DE INVALIDEZ							
	2003	2004	2005	2006	2007	2008	2009	2010	2003	2004	2005	2006	2007	2008	2009	2010
ENERO	258,17	258,14	271,45	283,55	289,48	316,06	315,68	319,21	293,45	296,89	310,82	326,58	330,27	357,42	356,26	358,94
FEBRERO	250,93	254,48	265,92	276,67	287,68	306,99	314,80	319,85	288,42	290,70	305,65	317,92	330,18	346,63	356,11	362,33
MARZO	253,64	257,54	270,04	281,50	292,29	308,60	316,40	321,93	294,03	297,85	309,15	325,32	333,75	350,57	359,76	367,34
ABRIL	253,35	256,61	267,38	279,64	291,04	307,89	316,18	322,42	291,98	295,48	309,21	319,43	333,82	349,65	360,88	366,96
MAYO	252,18	256,70	267,15	278,58	290,65	308,81	316,90		293,07	296,95	308,23	318,53	330,07	350,72	360,91	
JUNIO*	490,78	503,38	525,71	547,74	573,54	606,10	622,25		557,91	571,98	597,33	623,93	649,27	682,74	700,98	
JULIO	253,52	257,94	269,99	280,44	293,68	309,63	318,42		290,78	298,72	311,01	325,10	335,30	352,90	362,57	
AGOSTO	253,07	257,34	269,57	278,39	292,39	308,47	317,63		288,74	296,49	307,74	318,56	334,34	349,40	362,41	
SEPTIEMBRE	251,07	256,24	266,76	276,56	290,13	306,73	315,78		285,31	293,33	304,41	316,98	326,75	346,52	356,45	
OCTUBRE	251,50	256,47	268,32	278,59	292,54	307,90	316,66		287,60	292,05	306,26	320,11	332,91	351,26	360,72	
NOVIEMBRE*	494,89	503,33	529,52	549,80	577,12	609,10	625,29		559,23	575,52	603,18	624,16	650,38	685,55	704,05	
DICIEMBRE	254,60	257,27	271,06	281,19	295,54	311,70	320,33		290,71	299,59	313,08	323,01	336,53	355,65	366,72	
IMPORTE MEDIO	251,26	255,39	267,35	278,05	290,43	307,71	315,45	320,85	287,23	293,25	306,15	318,55	330,26	348,50	357,70	363,89
IMP. MENSUAL																
ESTABLECIDO	268,77	276,30	288,79	301,55	312,43	328,44	336,33	339,70	268,77	276,30	288,79	301,55	312,43	328,44	336,33	339,70
Con comp. 50% T. P. (1)	-	-	-	-	-	-	-	-	403,16	414,45	433,19	452,33	468,65	492,66	504,50	509,55
MÍNIMO 25%	67,19	69,08	72,20	75,39	78,11	82,11	84,08	84,93	67,19	69,08	72,20	75,39	78,11	82,11	84,08	84,93
Δ INTERANUAL	3,90%	2,80%	4,50%	4,40%	3,60%	5,10%	2,40%	1,00%	3,90%	2,80%	4,50%	4,40%	3,60%	5,10%	2,40%	1,00%

(*) Junto a la mensualidad se abona una paga extra, por lo que la media se calcula sobre 14 pagas.

(1) En la PNC de Invalidez, la cuantía se incrementa en un 50% en los casos en que el beneficiario necesite el concurso de una tercera persona.

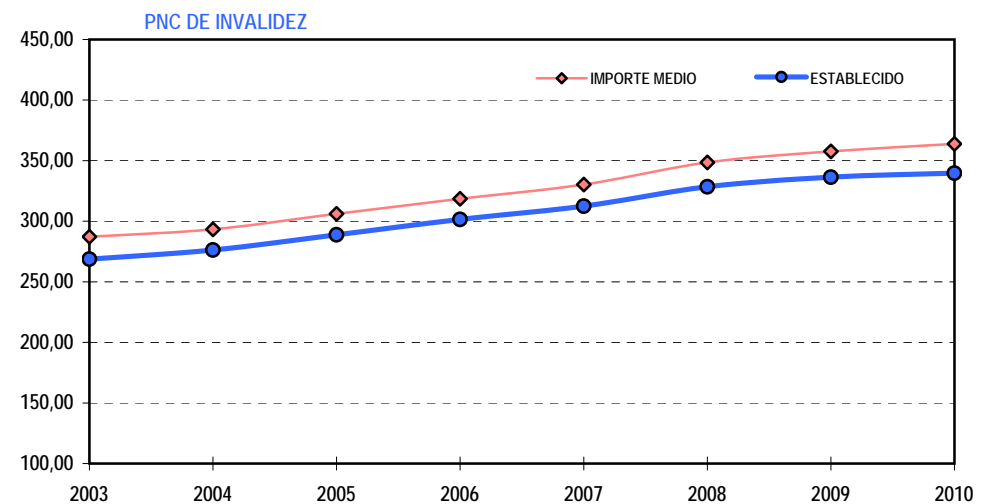
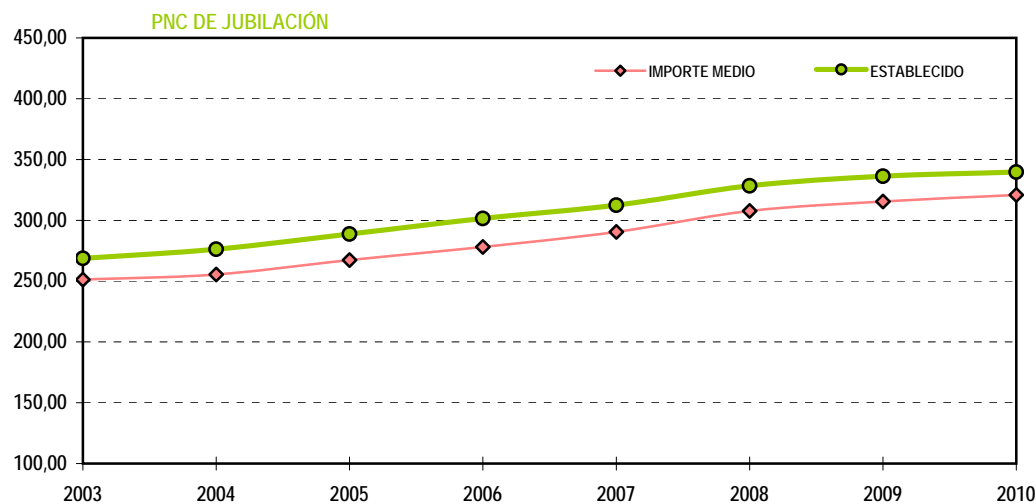

1b PNC DE JUBILACIÓN: DATOS DE LA GESTIÓN MENSUAL Y ANUAL

R.D.L. 1/1994, DE 20 DE JUNIO; T. REF. LGSS PNCs DE LA SEGURIDAD SOCIAL

JUBILACIÓN

		Entrada	Resueltas	% R./E.	Aprobadas	% A./R.	No Aprob.	Pendientes
G E S T I O N	2003	34.939	36.240	103,72%	23.340	64,40%	12.900	5.296
	2004	30.143	30.677	101,77%	19.579	63,82%	11.098	4.762
	2005	31.221	29.964	95,97%	19.342	64,55%	10.622	6.019
	2006	27.343	28.315	103,55%	17.751	62,69%	10.564	5.047
	2007	25.186	24.709	98,11%	15.505	62,75%	9.204	5.524
	2008	27.308	27.364	100,21%	16.564	60,53%	10.800	5.468
	2009	27.264	27.164	99,63%	16.564	60,98%	10.600	5.568
	M E N S U A L E S *	2003	2.912	3.020		1.945		1.075
2004		2.512	2.556		1.632		925	4.762
2005		2.602	2.497		1.612		885	6.019
2006		2.279	2.360		1.479		880	5.047
2007		2.099	2.059		1.292		767	5.524
2008		2.276	2.280		1.380		900	5.468
2009		2.272	2.264		1.380		883	5.568
2010								
I II III IV V VI VII VIII IX X XI XII	I	2.607	1.786	68,51%	1.061	59,41%	725	6.389
	II	2.443	2.461	100,74%	1.614	65,58%	847	6.371
	III	2.772	2.638	95,17%	1.774	67,25%	864	6.505
	IV	2.270	2.336	102,91%	1.531	65,54%	805	6.439
	V							
	VI							
	VII							
	VIII							
	IX							
	X							
	XI							
	XII							
2010		10.092	9.221	91,37%	5.980	64,85%	3.241	6.439

* Pendientes reales

EVOLUCIÓN DE LA GESTIÓN 2003-2010

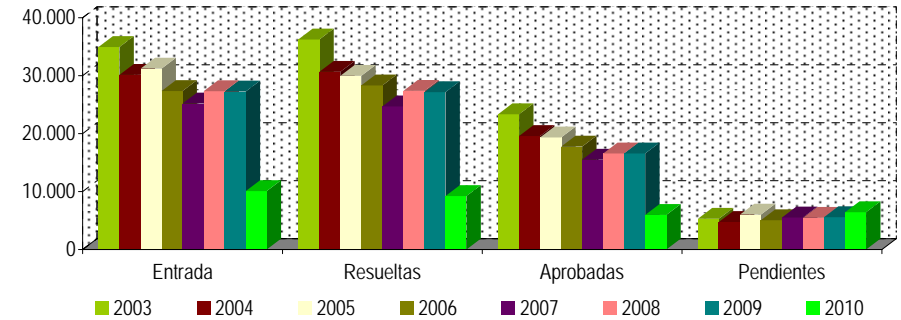

EVOLUCIÓN MEDIAS MENSUALES

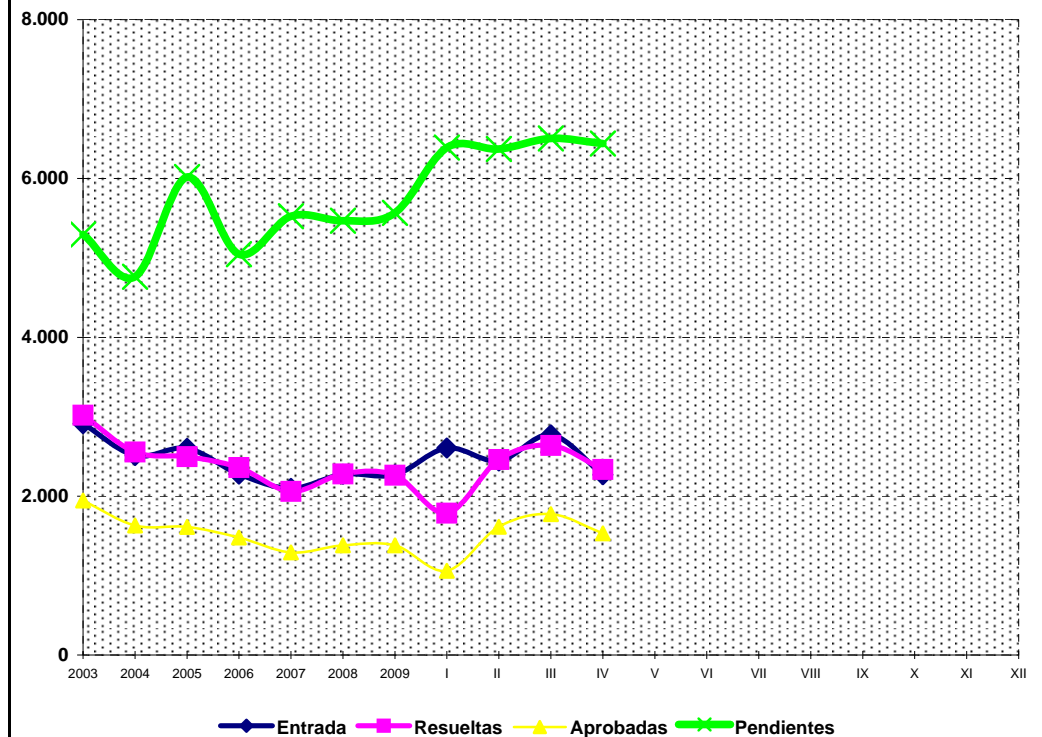

PENSIÓN NO CONTRIBUTIVA DE JUBILACIÓN

DATOS DE GESTIÓN CORRESPONDIENTES AL MES DE ABRIL DE 2010

CC.AA. Y/O PROVINCIAS	PTES. MES ANTERIOR	SOLICITUDES PRESENTADAS					A RESOLV. MES	SOLICITUDES RESUELTAS									PTES. FIN MES
								APROBADAS					NO APROBADAS		TOTAL		
		NUEVAS	LISMI	PAS	INSS	TOTAL		NUEVAS	LISMI	PAS	INSS	TOTAL	DNG	CAD-DES			
ANDALUCÍA	798	513	3	18	0	534	1.332	349	3	5	0	357	85	17	459	873	
ALMERÍA	34	33	1	0	0	34	68	20	1	0	0	21	13	2	36	32	
CÁDIZ	140	111	0	7	0	118	258	69	1	2	0	72	17	1	90	168	
CÓRDOBA	63	40	0	0	0	40	103	31	0	0	0	31	14	0	45	58	
GRANADA	59	49	1	2	0	52	111	26	0	1	0	27	18	0	45	66	
HUELVA	25	25	0	2	0	27	52	11	0	0	0	11	6	1	18	34	
JAÉN	38	28	0	0	0	28	66	6	0	0	0	6	1	0	7	59	
MÁLAGA	226	95	1	1	0	97	323	81	1	2	0	84	9	13	106	217	
SEVILLA	213	132	0	6	0	138	351	105	0	0	0	105	7	0	112	239	
ARAGÓN	90	57	3	0	0	60	150	53	0	1	0	54	21	1	76	74	
HUESCA	31	10	1	0	0	11	42	7	0	1	0	8	6	0	14	28	
TERUEL	9	3	0	0	0	3	12	7	0	0	0	7	0	0	7	5	
ZARAGOZA	50	44	2	0	0	46	96	39	0	0	0	39	15	1	55	41	
ASTURIAS	228	40	1	1	2	44	272	23	1	0	0	24	10	5	39	233	
ILLES BALEARS	80	48	0	0	0	48	128	25	0	0	0	25	2	6	33	95	
CANARIAS	1.358	148	0	6	0	154	1.512	110	0	4	0	114	41	2	157	1.355	
LAS PALMAS	586	86	0	5	0	91	677	39	0	1	0	40	5	0	45	632	
S.C. TENERIFE	772	62	0	1	0	63	835	71	0	3	0	74	36	2	112	723	
CANTABRIA	42	21	0	0	0	21	63	29	0	0	0	29	2	0	31	32	
CASTILLA Y LEÓN	285	117	1	0	0	118	403	128	2	0	1	131	23	1	155	248	
ÁVILA	13	18	0	0	0	18	31	8	0	0	0	8	7	0	15	16	
BURGOS	44	13	0	0	0	13	57	15	0	0	0	15	4	0	19	38	
LEÓN	42	16	0	0	0	16	58	13	0	0	0	13	1	0	14	44	
PALENCIA	19	8	0	0	0	8	27	10	0	0	1	11	0	0	11	16	
SALAMANCA	27	22	1	0	0	23	50	22	2	0	0	24	5	0	29	21	
SEGOVIA	13	1	0	0	0	1	14	2	0	0	0	2	0	1	3	11	
SORIA	6	4	0	0	0	4	10	6	0	0	0	6	1	0	7	3	
VALLADOLID	98	25	0	0	0	25	123	41	0	0	0	41	4	0	45	78	
ZAMORA	23	10	0	0	0	10	33	11	0	0	0	11	1	0	12	21	
CASTILLA-LA MANCHA	229	84	0	0	0	84	313	51	0	2	0	53	29	12	94	219	
ALBACETE	30	14	0	0	0	14	44	11	0	1	0	12	6	0	18	26	
CIUDAD REAL	59	25	0	0	0	25	84	9	0	1	0	10	5	4	19	65	
CUENCA	14	11	0	0	0	11	25	3	0	0	0	3	8	0	11	14	
GUADALAJARA	10	7	0	0	0	7	17	2	0	0	0	2	2	1	5	12	
TOLEDO	116	27	0	0	0	27	143	26	0	0	0	26	8	7	41	102	

(Continúa al dorso)

CC.AA. Y/O PROVINCIAS	PTES. MES ANTERIOR	SOLICITUDES PRESENTADAS					A RESOLV. MES	SOLICITUDES RESUELTAS									PTES. FIN MES
								APROBADAS					NO APROBADAS		TOTAL		
		NUEVAS	LISMI	PAS	INSS	TOTAL		NUEVAS	LISMI	PAS	INSS	TOTAL	DNG	CAD-DES			
CATALUNYA	1.165	321	0	0	3	324	1.489	183	1	1	0	185	119	43	347	1.142	
BARCELONA	828	238	0	0	3	241	1.069	132	0	1	0	133	88	27	248	821	
GIRONA	106	32	0	0	0	32	138	26	0	0	0	26	6	8	40	98	
LLEIDA	64	16	0	0	0	16	80	6	0	0	0	6	7	1	14	66	
TARRAGONA	167	35	0	0	0	35	202	19	1	0	0	20	18	7	45	157	
COMUNIDAD VALENCIANA	483	253	0	7	0	260	743	150	1	3	0	154	127	29	310	433	
ALICANTE	141	91	0	6	0	97	238	71	0	2	0	73	52	27	152	86	
CASTELLÓN	32	26	0	0	0	26	58	3	0	1	0	4	3	0	7	51	
VALENCIA	310	136	0	1	0	137	447	76	1	0	0	77	72	2	151	296	
EXTREMADURA	149	50	1	1	0	52	201	6	2	0	0	8	9	4	21	180	
BADAJOS	105	50	1	1	0	52	157	0	1	0	0	1	1	4	6	151	
CÁCERES	44	0	0	0	0	0	44	6	1	0	0	7	8	0	15	29	
GALICIA	642	168	2	0	0	170	812	163	1	1	0	165	47	38	250	562	
A CORUÑA	314	105	0	0	0	105	419	59	0	1	0	60	14	3	77	342	
LUGO	26	26	2	0	0	28	54	18	0	0	0	18	6	2	26	28	
OURENSE	55	20	0	0	0	20	75	22	0	0	0	22	4	1	27	48	
PONTEVEDRA	247	17	0	0	0	17	264	64	1	0	0	65	23	32	120	144	
MADRID	670	228	0	0	0	228	898	118	0	0	0	118	61	12	191	707	
MURCIA	183	70	0	1	0	71	254	30	1	0	0	31	21	8	60	194	
NAVARRA	20	18	1	1	1	21	41	17	1	1	1	20	6	1	27	14	
PAÍS VASCO	45	56	0	3	0	59	104	51	0	1	0	52	13	2	67	37	
ÁLAVA	7	4	0	0	0	4	11	9	0	0	0	9	1	0	10	1	
GUIPÚZCOA	1	24	0	0	0	24	25	20	0	0	0	20	4	0	24	1	
VIZCAYA	37	28	0	3	0	31	68	22	0	1	0	23	8	2	33	35	
LA RIOJA	11	6	0	0	0	6	17	5	0	0	0	5	2	0	7	10	
CEUTA	13	6	0	0	0	6	19	3	0	0	0	3	3	2	8	11	
MELILLA	14	10	0	0	0	10	24	3	0	0	0	3	1	0	4	20	

TOTAL ESTADO	6.505	2.214	12	38	6	2.270	8.775	1.497	13	19	2	1.531	622	183	2.336	6.439
--------------	-------	-------	----	----	---	-------	-------	-------	----	----	---	-------	-----	-----	-------	-------

PENSIÓN NO CONTRIBUTIVA DE JUBILACIÓN

CAUSAS DE DENEGACIÓN CORRESPONDIENTES AL MES DE ABRIL DE 2010

CC.AA. Y/O PROVINCIAS	EDAD	RESIDENCIA LEGAL	RECURSOS		PRESTACIÓN INCOMPATIBLE	SIN DESGLOSAR	TOTAL CAUSAS DE DENEGACIÓN
			ECONÓMICOS				
			PERSONALES	U.E.C.			
ANDALUCÍA	2	8	26	47	2	0	85
ALMERÍA	2	3	5	3	0	0	13
CÁDIZ	0	0	12	5	0	0	17
CÓRDOBA	0	2	1	11	0	0	14
GRANADA	0	0	4	14	0	0	18
HUELVA	0	0	1	5	0	0	6
JAÉN	0	0	1	0	0	0	1
MÁLAGA	0	3	0	4	2	0	9
SEVILLA	0	0	2	5	0	0	7
ARAGÓN	1	2	6	11	1	0	21
HUESCA	1	0	1	3	1	0	6
TERUEL	0	0	0	0	0	0	0
ZARAGOZA	0	2	5	8	0	0	15
ASTURIAS	0	2	4	4	0	0	10
ILLES BALEARS	0	1	1	0	0	0	2
CANARIAS	2	6	13	19	1	0	41
LAS PALMAS	2	2	1	0	0	0	5
S.C. TENERIFE	0	4	12	19	1	0	36
CANTABRIA	0	0	0	2	0	0	2
CASTILLA Y LEÓN	4	2	6	11	0	0	23
ÁVILA	2	0	2	3	0	0	7
BURGOS	1	1	1	1	0	0	4
LEÓN	0	0	0	1	0	0	1
PALENCIA	0	0	0	0	0	0	0
SALAMANCA	0	1	1	3	0	0	5
SEGOVIA	0	0	0	0	0	0	0
SORIA	1	0	0	0	0	0	1
VALLADOLID	0	0	2	2	0	0	4
ZAMORA	0	0	0	1	0	0	1
CASTILLA-LA MANCHA	1	1	2	24	1	0	29
ALBACETE	0	1	0	4	1	0	6
CIUDAD REAL	1	0	2	2	0	0	5
CUENCA	0	0	0	8	0	0	8
GUADALAJARA	0	0	0	2	0	0	2
TOLEDO	0	0	0	8	0	0	8

(Continúa al dorso)

CC.AA. Y/O PROVINCIAS	EDAD	RESIDENCIA LEGAL	RECURSOS ECONÓMICOS		PRESTACIÓN INCOMPATIBLE	SIN DESGLOSAR	TOTAL CAUSAS DE DENEGACIÓN
			PERSONALES	U.E.C.			
			CATALUNYA	6	15	15	
BARCELONA	4	8	12	61	3	0	88
GIRONA	0	1	0	4	1	0	6
LLEIDA	0	2	0	5	0	0	7
TARRAGONA	2	4	3	8	1	0	18
COMUNIDAD VALENCIANA	7	11	22	86	1	0	127
ALICANTE	2	7	13	29	1	0	52
CASTELLÓN	0	0	0	3	0	0	3
VALENCIA	5	4	9	54	0	0	72
EXTREMADURA	0	0	1	8	0	0	9
BADAJOS	0	0	0	1	0	0	1
CÁCERES	0	0	1	7	0	0	8
GALICIA	6	9	6	26	0	0	47
A CORUÑA	3	1	2	8	0	0	14
LUGO	2	0	1	3	0	0	6
OURENSE	0	1	1	2	0	0	4
PONTEVEDRA	1	7	2	13	0	0	23
MADRID	3	17	16	25	0	0	61
MURCIA	1	3	5	12	0	0	21
NAVARRA	0	0	0	6	0	0	6
PAÍS VASCO	3	1	2	7	0	0	13
ÁLAVA	0	0	0	1	0	0	1
GUIPÚZCOA	2	1	1	0	0	0	4
VIZCAYA	1	0	1	6	0	0	8
LA RIOJA	0	1	0	1	0	0	2
CEUTA	0	1	0	2	0	0	3
MELILLA	0	0	0	0	1	0	1
TOTAL ESTADO	36	80	125	369	12	0	622

PENSIÓN NO CONTRIBUTIVA DE JUBILACIÓN

DATOS ACUMULADOS DE GESTIÓN CORRESPONDIENTES AL AÑO 2010 HASTA ABRIL

CC.AA. Y/O PROVINCIAS	PTES. AÑO ANTERIOR	SOLICITUDES PRESENTADAS					A RESOLV. AÑO	SOLICITUDES RESUELTAS									PTES. FINAL
		NUEVAS	LISMI	PAS	INSS	TOTAL		APROBADAS					NO APROBADAS		TOTAL		
								NUEVAS	LISMI	PAS	INSS	TOTAL	DNG	CAD-DES			
ANDALUCÍA	641	1.881	9	50	0	1.940	2.581	1.235	6	31	2	1.274	370	64	1.708	873	
ALMERÍA	25	121	1	6	0	128	153	68	1	6	0	75	42	4	121	32	
CÁDIZ	104	318	0	17	0	335	439	215	2	9	2	228	35	8	271	168	
CÓRDOBA	41	199	0	0	0	199	240	138	1	2	0	141	36	5	182	58	
GRANADA	62	143	1	5	0	149	211	91	1	4	0	96	32	17	145	66	
HUELVA	19	87	0	3	0	90	109	46	0	1	0	47	27	1	75	34	
JAÉN	27	107	2	3	0	112	139	59	0	1	0	60	19	1	80	59	
MÁLAGA	202	428	3	5	0	436	638	300	1	3	0	304	89	28	421	217	
SEVILLA	161	478	2	11	0	491	652	318	0	5	0	323	90	0	413	239	
ARAGÓN	39	280	6	4	0	290	329	179	2	1	0	182	66	7	255	74	
HUESCA	15	46	3	4	0	53	68	28	1	1	0	30	10	0	40	28	
TERUEL	5	17	0	0	0	17	22	16	0	0	0	16	1	0	17	5	
ZARAGOZA	19	217	3	0	0	220	239	135	1	0	0	136	55	7	198	41	
ASTURIAS	290	153	2	3	2	160	450	127	3	1	0	131	67	19	217	233	
ILLES BALEARS	62	237	0	0	0	237	299	138	0	2	0	140	43	21	204	95	
CANARIAS	1.301	672	0	20	0	692	1.993	437	0	19	0	456	149	33	638	1.355	
LAS PALMAS	522	365	0	13	0	378	900	199	0	14	0	213	53	2	268	632	
S.C. TENERIFE	779	307	0	7	0	314	1.093	238	0	5	0	243	96	31	370	723	
CANTABRIA	41	99	0	0	0	99	140	87	0	0	0	87	21	0	108	32	
CASTILLA Y LEÓN	245	515	3	2	0	520	765	390	5	2	2	399	95	23	517	248	
ÁVILA	15	49	1	0	0	50	65	35	0	1	0	36	9	4	49	16	
BURGOS	38	57	0	0	0	57	95	40	0	0	0	40	13	4	57	38	
LEÓN	22	84	0	2	0	86	108	46	0	0	0	46	15	3	64	44	
PALENCIA	11	51	0	0	0	51	62	38	2	0	2	42	3	1	46	16	
SALAMANCA	24	101	1	0	0	102	126	81	2	1	0	84	20	1	105	21	
SEGOVIA	11	20	0	0	0	20	31	14	0	0	0	14	2	4	20	11	
SORIA	7	15	0	0	0	15	22	15	1	0	0	16	1	2	19	3	
VALLADOLID	98	105	0	0	0	105	203	95	0	0	0	95	26	4	125	78	
ZAMORA	19	33	1	0	0	34	53	26	0	0	0	26	6	0	32	21	
CASTILLA-LA MANCHA	340	357	2	3	0	362	702	264	0	5	0	269	156	58	483	219	
ALBACETE	26	73	0	2	0	75	101	46	0	1	0	47	26	2	75	26	
CIUDAD REAL	101	91	0	0	0	91	192	67	0	3	0	70	40	17	127	65	
CUENCA	10	51	1	0	0	52	62	20	0	0	0	20	25	3	48	14	
GUADALAJARA	8	33	1	1	0	35	43	18	0	1	0	19	9	3	31	12	
TOLEDO	195	109	0	0	0	109	304	113	0	0	0	113	56	33	202	102	

(Continúa al dorso)

CC.AA. Y/O PROVINCIAS	PTES. AÑO ANTERIOR	SOLICITUDES PRESENTADAS					A RESOLV. AÑO	SOLICITUDES RESUELTAS									PTES. FINAL
		NUEVAS	LISMI	PAS	INSS	TOTAL		APROBADAS					NO APROBADAS		TOTAL		
								NUEVAS	LISMI	PAS	INSS	TOTAL	DNG	CAD-DES			
CATALUNYA	1.284	1.446	2	0	7	1.455	2.739	841	3	2	0	846	511	240	1.597	1.142	
BARCELONA	911	1.066	1	0	6	1.073	1.984	622	1	2	0	625	371	167	1.163	821	
GIRONA	109	134	0	0	1	135	244	80	1	0	0	81	36	29	146	98	
LLEIDA	82	68	0	0	0	68	150	44	0	0	0	44	27	13	84	66	
TARRAGONA	182	178	1	0	0	179	361	95	1	0	0	96	77	31	204	157	
COMUNIDAD VALENCIANA	273	1.140	6	12	0	1.158	1.431	577	7	9	0	593	335	70	998	433	
ALICANTE	76	478	6	9	0	493	569	288	4	6	0	298	129	56	483	86	
CASTELLÓN	33	82	0	0	0	82	115	35	0	1	0	36	26	2	64	51	
VALENCIA	164	580	0	3	0	583	747	254	3	2	0	259	180	12	451	296	
EXTREMADURA	33	299	11	9	0	319	352	118	8	1	0	127	37	8	172	180	
BADAJOS	19	217	9	8	0	234	253	69	6	0	0	75	20	7	102	151	
CÁCERES	14	82	2	1	0	85	99	49	2	1	0	52	17	1	70	29	
GALICIA	717	708	2	0	0	710	1.427	574	9	11	0	594	220	51	865	562	
A CORUÑA	322	352	0	0	0	352	674	232	4	8	0	244	82	6	332	342	
LUGO	26	87	2	0	0	89	115	60	0	0	0	60	19	8	87	28	
OURENSE	41	116	0	0	0	116	157	75	1	0	0	76	28	5	109	48	
PONTEVEDRA	328	153	0	0	0	153	481	207	4	3	0	214	91	32	337	144	
MADRID	2	1.453	0	9	0	1.462	1.464	428	0	9	0	437	229	91	757	707	
MURCIA	207	241	1	5	1	248	455	142	4	1	0	147	79	35	261	194	
NAVARRA	15	77	1	2	5	85	100	43	1	2	5	51	34	1	86	14	
PAÍS VASCO	41	243	0	3	0	246	287	182	0	1	0	183	57	10	250	37	
ÁLAVA	6	25	0	0	0	25	31	28	0	0	0	28	2	0	30	1	
GUIPÚZCOA	2	83	0	0	0	83	85	66	0	0	0	66	18	0	84	1	
VIZCAYA	33	135	0	3	0	138	171	88	0	1	0	89	37	10	136	35	
LA RIOJA	10	45	0	0	0	45	55	28	0	0	0	28	17	0	45	10	
CEUTA	18	28	0	0	0	28	46	20	0	0	0	20	11	4	35	11	
MELILLA	9	36	0	0	0	36	45	16	0	0	0	16	6	3	25	20	

TOTAL ESTADO	5.568	9.910	45	122	15	10.092	15.660	5.826	48	97	9	5.980	2.503	738	9.221	6.439
---------------------	-------	-------	----	-----	----	--------	--------	-------	----	----	---	-------	-------	-----	-------	-------

PENSIÓN NO CONTRIBUTIVA DE JUBILACIÓN

CAUSAS DE DENEGACIÓN ACUMULADAS CORRESPONDIENTES AL AÑO 2010 HASTA ABRIL

CC.AA. Y/O PROVINCIAS	EDAD	RESIDENCIA LEGAL	RECURSOS		PRESTACIÓN INCOMPATIBLE	SIN DESGLOSAR	TOTAL CAUSAS DE DENEGACIÓN
			ECONÓMICOS				
			PERSONALES	U.E.C.			
ANDALUCÍA	23	47	77	200	23	0	370
ALMERÍA	6	10	8	18	0	0	42
CÁDIZ	0	0	19	16	0	0	35
CÓRDOBA	2	3	2	29	0	0	36
GRANADA	0	4	8	17	3	0	32
HUELVA	2	2	7	16	0	0	27
JAÉN	2	1	4	12	0	0	19
MÁLAGA	1	27	0	41	20	0	89
SEVILLA	10	0	29	51	0	0	90
ARAGÓN	6	5	15	39	1	0	66
HUESCA	2	0	1	6	1	0	10
TERUEL	1	0	0	0	0	0	1
ZARAGOZA	3	5	14	33	0	0	55
ASTURIAS	1	3	14	48	1	0	67
ILLES BALEARS	2	9	7	25	0	0	43
CANARIAS	13	21	44	70	1	0	149
LAS PALMAS	11	9	15	18	0	0	53
S.C. TENERIFE	2	12	29	52	1	0	96
CANTABRIA	1	0	5	15	0	0	21
CASTILLA Y LEÓN	12	7	23	53	0	0	95
ÁVILA	3	0	2	4	0	0	9
BURGOS	2	1	3	7	0	0	13
LEÓN	1	1	2	11	0	0	15
PALENCIA	1	1	0	1	0	0	3
SALAMANCA	2	4	4	10	0	0	20
SEGOVIA	0	0	1	1	0	0	2
SORIA	1	0	0	0	0	0	1
VALLADOLID	2	0	10	14	0	0	26
ZAMORA	0	0	1	5	0	0	6
CASTILLA-LA MANCHA	7	13	15	117	4	0	156
ALBACETE	2	5	2	16	1	0	26
CIUDAD REAL	2	3	4	31	0	0	40
CUENCA	1	0	2	22	0	0	25
GUADALAJARA	0	2	0	7	0	0	9
TOLEDO	2	3	7	41	3	0	56

(Continúa al dorso)

CC.AA. Y/O PROVINCIAS	EDAD	RESIDENCIA LEGAL	RECURSOS ECONÓMICOS		PRESTACIÓN INCOMPATIBLE	SIN DESGLOSAR	TOTAL CAUSAS DE DENEGACIÓN
			PERSONALES	U.E.C.			
CATALUNYA	8	59	82	326	36	0	511
BARCELONA	6	42	63	236	24	0	371
GIRONA	0	5	2	25	4	0	36
LLEIDA	0	2	4	21	0	0	27
TARRAGONA	2	10	13	44	8	0	77
COMUNIDAD VALENCIANA	14	18	67	234	2	0	335
ALICANTE	4	8	39	77	1	0	129
CASTELLÓN	2	2	1	20	1	0	26
VALENCIA	8	8	27	137	0	0	180
EXTREMADURA	0	0	10	26	1	0	37
BADAJOS	0	0	6	13	1	0	20
CÁCERES	0	0	4	13	0	0	17
GALICIA	25	34	48	112	1	0	220
A CORUÑA	7	11	20	43	1	0	82
LUGO	4	3	1	11	0	0	19
OURENSE	8	4	4	12	0	0	28
PONTEVEDRA	6	16	23	46	0	0	91
MADRID	13	60	56	100	0	0	229
MURCIA	1	22	21	35	0	0	79
NAVARRA	0	7	2	25	0	0	34
PAÍS VASCO	5	5	23	24	0	0	57
ÁLAVA	0	0	0	2	0	0	2
GUIPÚZCOA	3	4	11	0	0	0	18
VIZCAYA	2	1	12	22	0	0	37
LA RIOJA	5	6	1	5	0	0	17
CEUTA	0	4	2	5	0	0	11
MELILLA	0	3	2	0	1	0	6
TOTAL ESTADO	136	323	514	1.459	71	0	2.503

1c PNC DE INVALIDEZ: DATOS DE LA GESTIÓN MENSUAL Y ANUAL

R.D.L. 1/1994, DE 20 DE JUNIO; T. REF. LGSS PNCs DE LA SEGURIDAD SOCIAL

INVALIDEZ

		Entrada	Resueltas	% R./E.	Aprobadas	% A./R.	No Aprob.	Pendientes
G E S T I O N	2003	36.247	38.257	105,55%	19.380	50,66%	18.877	12.701
	2004	33.629	34.496	102,58%	17.947	52,03%	16.549	11.834
	2005	33.459	32.345	96,67%	16.989	52,52%	15.356	12.948
	2006	31.036	32.329	104,17%	16.511	51,07%	15.818	11.655
	2007	28.067	28.189	100,43%	14.743	52,30%	13.446	11.533
	2008	28.808	27.649	95,98%	14.414	52,13%	13.235	12.692
	2009	30.605	29.839	97,50%	15.351	51,45%	14.488	13.458
	M E N S U A L E S *	2003	3.021	3.188		1.615		1.573
2004		2.802	2.875		1.496		1.379	11.834
2005		2.788	2.695		1.416		1.280	12.948
2006		2.586	2.694		1.376		1.318	11.655
2007		2.339	2.349		1.229		1.121	11.533
2008		2.401	2.304		1.201		1.103	12.692
2009		2.550	2.487		1.279		1.207	13.458
2010								
I II III IV V VI VII VIII IX X XI XII	2010	2.526	2.063	81,67%	941	45,61%	1.122	13.921
	II	2.745	2.806	102,22%	1.499	53,42%	1.307	13.860
	III	2.881	2.897	100,56%	1.519	52,43%	1.378	13.844
	IV	2.469	2.728	110,49%	1.455	53,34%	1.273	13.585
	V							
	VI							
	VII							
	VIII							
	IX							
	X							
	XI							
	XII							
2010	10.621	10.494	98,80%	5.414	51,59%	5.080	13.585	

* Pendientes reales

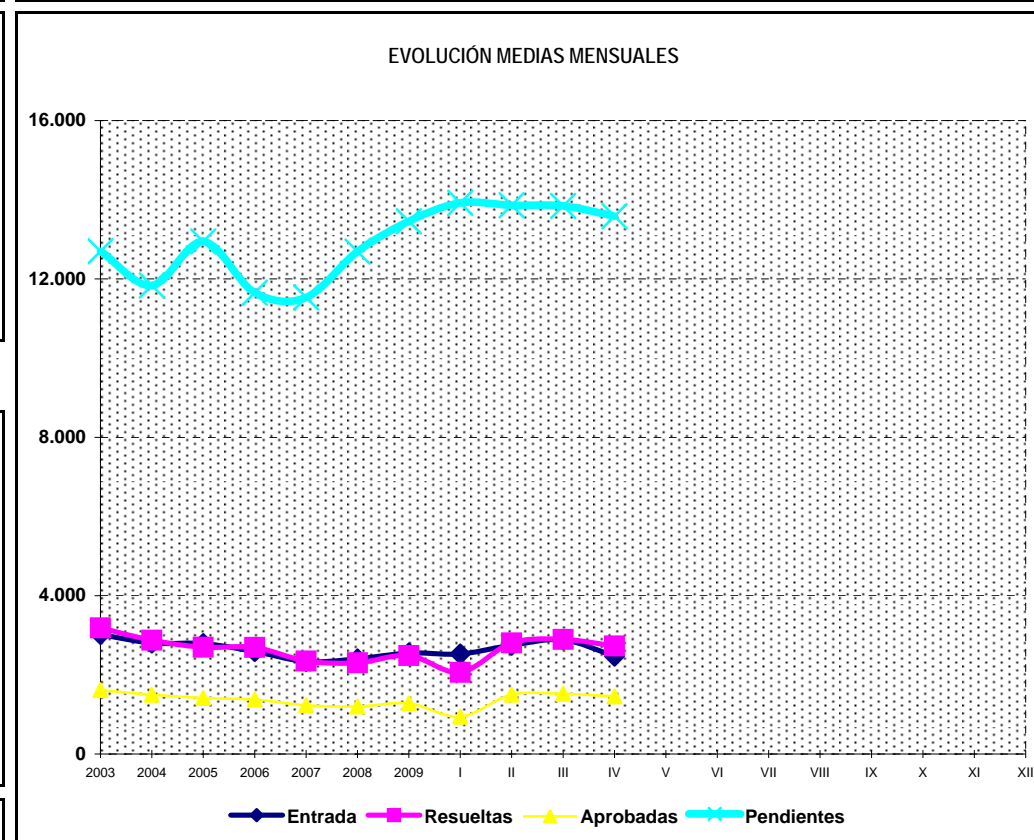
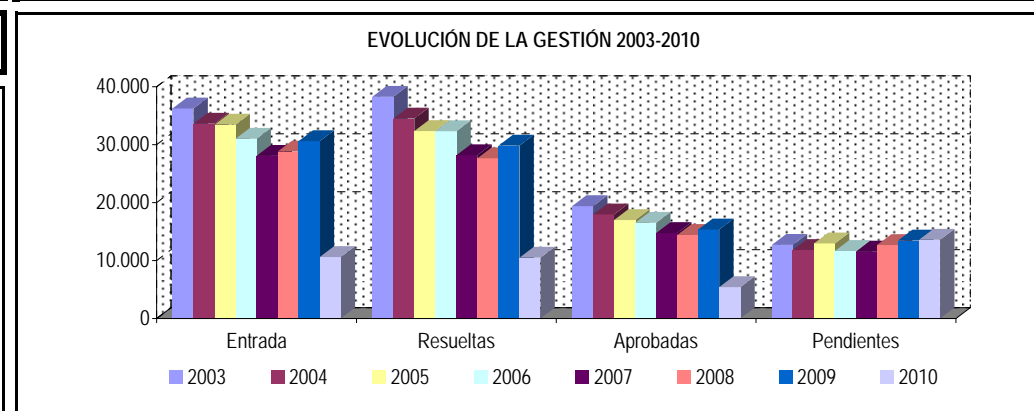

PENSIÓN NO CONTRIBUTIVA DE INVALIDEZ

DATOS DE GESTIÓN CORRESPONDIENTES AL MES DE ABRIL DE 2010

CC.AA. Y/O PROVINCIAS	PTES. MES ANTERIOR	SOLICITUDES PRESENTADAS					A RESOLV. MES	SOLICITUDES RESUELTAS									PTES. FIN MES
								APROBADAS					NO APROBADAS		TOTAL		
		NUEVAS	LISMI	PAS	INSS	TOTAL		NUEVAS	LISMI	PAS	INSS	TOTAL	DNG	CAD-DES			
ANDALUCÍA	2.995	474	3	6	1	484	3.479	276	2	7	0	285	194	38	517	2.962	
ALMERÍA	73	46	0	0	0	46	119	25	0	0	0	25	11	1	37	82	
CÁDIZ	429	72	2	3	1	78	507	53	0	1	0	54	15	2	71	436	
CÓRDOBA	164	39	0	0	0	39	203	11	0	0	0	11	16	2	29	174	
GRANADA	183	56	1	0	0	57	240	22	0	3	0	25	21	2	48	192	
HUELVA	77	40	0	0	0	40	117	16	0	0	0	16	3	1	20	97	
JAÉN	71	31	0	0	0	31	102	16	0	0	0	16	14	3	33	69	
MÁLAGA	500	135	0	2	0	137	637	73	0	0	0	73	63	27	163	474	
SEVILLA	1.498	55	0	1	0	56	1.554	60	2	3	0	65	51	0	116	1.438	
ARAGÓN	63	34	0	0	0	34	97	25	0	0	0	25	15	8	48	49	
HUESCA	13	10	0	0	0	10	23	2	0	0	0	2	3	5	10	13	
TERUEL	4	0	0	0	0	0	4	1	0	0	0	1	1	0	2	2	
ZARAGOZA	46	24	0	0	0	24	70	22	0	0	0	22	11	3	36	34	
ASTURIAS	320	59	2	0	0	61	381	26	1	0	0	27	9	2	38	343	
ILLES BALEARS	42	38	0	0	0	38	80	35	0	0	0	35	9	4	48	32	
CANARIAS	3.449	225	1	5	0	231	3.680	149	0	3	0	152	174	14	340	3.340	
LAS PALMAS	1.632	139	0	4	0	143	1.775	63	0	0	0	63	73	9	145	1.630	
S.C. TENERIFE	1.817	86	1	1	0	88	1.905	86	0	3	0	89	101	5	195	1.710	
CANTABRIA	22	29	0	1	0	30	52	32	0	0	0	32	7	0	39	13	
CASTILLA Y LEÓN	454	98	1	0	0	99	553	76	1	0	0	77	29	7	113	440	
ÁVILA	6	8	0	0	0	8	14	2	1	0	0	3	3	0	6	8	
BURGOS	58	15	0	0	0	15	73	13	0	0	0	13	6	3	22	51	
LEÓN	74	14	0	0	0	14	88	12	0	0	0	12	9	0	21	67	
PALENCIA	13	10	0	0	0	10	23	2	0	0	0	2	0	0	2	21	
SALAMANCA	42	13	1	0	0	14	56	14	0	0	0	14	3	0	17	39	
SEGOVIA	18	4	0	0	0	4	22	4	0	0	0	4	4	0	8	14	
SORIA	2	1	0	0	0	1	3	0	0	0	0	0	0	1	1	2	
VALLADOLID	218	20	0	0	0	20	238	25	0	0	0	25	2	3	30	208	
ZAMORA	23	13	0	0	0	13	36	4	0	0	0	4	2	0	6	30	
CASTILLA-LA MANCHA	516	137	0	0	1	138	654	75	0	1	0	76	38	7	121	533	
ALBACETE	114	22	0	0	0	22	136	13	0	1	0	14	10	0	24	112	
CIUDAD REAL	156	52	0	0	0	52	208	29	0	0	0	29	13	6	48	160	
CUENCA	35	28	0	0	0	28	63	9	0	0	0	9	4	0	13	50	
GUADALAJARA	14	11	0	0	1	12	26	1	0	0	0	1	3	0	4	22	
TOLEDO	197	24	0	0	0	24	221	23	0	0	0	23	8	1	32	189	

(Continúa al dorso)

CC.AA. Y/O PROVINCIAS	PTES. MES ANTERIOR	SOLICITUDES PRESENTADAS					A RESOLV. MES	SOLICITUDES RESUELTAS									PTES. FIN MES
		NUEVAS	LISMI	PAS	INSS	TOTAL		APROBADAS					NO APROBADAS		TOTAL		
								NUEVAS	LISMI	PAS	INSS	TOTAL	DNG	CAD-DES			
CATALUNYA	2.392	387	0	0	23	410	2.802	165	2	0	25	192	173	90	455	2.347	
BARCELONA	1.809	294	0	0	18	312	2.121	121	1	0	16	138	137	65	340	1.781	
GIRONA	227	37	0	0	2	39	266	17	0	0	4	21	12	9	42	224	
LLEIDA	85	12	0	0	1	13	98	8	1	0	1	10	3	2	15	83	
TARRAGONA	271	44	0	0	2	46	317	19	0	0	4	23	21	14	58	259	
COMUNIDAD VALENCIANA	1.606	287	0	1	0	288	1.894	144	4	1	0	149	115	53	317	1.577	
ALICANTE	662	72	0	1	0	73	735	45	4	0	0	49	50	47	146	589	
CASTELLÓN	94	42	0	0	0	42	136	21	0	0	0	21	6	1	28	108	
VALENCIA	850	173	0	0	0	173	1.023	78	0	1	0	79	59	5	143	880	
EXTREMADURA	51	42	2	1	0	45	96	15	0	1	0	16	8	2	26	70	
BADAJOS	27	32	2	1	0	35	62	14	0	1	0	15	8	2	25	37	
CÁCERES	24	10	0	0	0	10	34	1	0	0	0	1	0	0	1	33	
GALICIA	599	111	0	0	0	111	710	100	0	1	0	101	89	16	206	504	
A CORUÑA	292	61	0	0	0	61	353	26	0	1	0	27	27	4	58	295	
LUGO	30	14	0	0	0	14	44	11	0	0	0	11	5	0	16	28	
OURENSE	134	25	0	0	0	25	159	18	0	0	0	18	20	0	38	121	
PONTEVEDRA	143	11	0	0	0	11	154	45	0	0	0	45	37	12	94	60	
MADRID	601	255	0	0	0	255	856	116	0	0	0	116	71	11	198	658	
MURCIA	551	92	1	0	1	94	645	64	0	0	2	66	27	11	104	541	
NAVARRA	11	10	0	1	0	11	22	6	0	0	0	6	3	1	10	12	
PAÍS VASCO	59	93	0	0	0	93	152	75	0	0	0	75	19	4	98	54	
ÁLAVA	1	6	0	0	0	6	7	6	0	0	0	6	0	0	6	1	
GUIPÚZCOA	1	43	0	0	0	43	44	32	0	0	0	32	10	0	42	2	
VIZCAYA	57	44	0	0	0	44	101	37	0	0	0	37	9	4	50	51	
LA RIOJA	15	8	2	0	0	10	25	8	2	0	0	10	5	0	15	10	
CEUTA	42	15	0	0	0	15	57	6	0	0	0	6	7	1	14	43	
MELILLA	56	22	0	0	0	22	78	9	0	0	0	9	11	1	21	57	

TOTAL ESTADO	13.844	2.416	12	15	26	2.469	16.313	1.402	12	14	27	1.455	1.003	270	2.728	13.585
--------------	--------	-------	----	----	----	-------	--------	-------	----	----	----	-------	-------	-----	-------	--------

PENSIÓN NO CONTRIBUTIVA DE INVALIDEZ

CAUSAS DE DENEGACIÓN CORRESPONDIENTES AL MES DE ABRIL DE 2010

CC.AA. Y/O PROVINCIAS	EDAD	RESIDENCIA LEGAL	RECURSOS ECONÓMICOS		GRADO MINUSVALÍA ENF. CRÓNICA	PRESTACIÓN INCOMPATIBLE	SOLICITAR SIN PASAR DOS AÑOS	SIN DESGLOSAR	TOTAL CAUSAS DE DENEGACIÓN
			PERSONALES	U.E.C.					
			ANDALUCÍA	3					
ALMERÍA	2	0	3	3	3	0	0	0	11
CÁDIZ	0	0	10	4	0	1	0	0	15
CÓRDOBA	0	0	1	1	12	2	0	0	16
GRANADA	0	1	2	2	14	0	0	2	21
HUELVA	0	0	1	0	1	1	0	0	3
JAÉN	1	3	0	2	8	0	0	0	14
MÁLAGA	0	5	4	13	41	0	0	0	63
SEVILLA	0	0	2	5	44	0	0	0	51
ARAGÓN	0	1	5	2	4	3	0	0	15
HUESCA	0	0	0	0	3	0	0	0	3
TERUEL	0	0	0	0	0	1	0	0	1
ZARAGOZA	0	1	5	2	1	2	0	0	11
ASTURIAS	0	1	0	1	4	3	0	0	9
ILLES BALEARS	0	2	1	0	6	0	0	0	9
CANARIAS	1	1	26	19	127	0	0	0	174
LAS PALMAS	1	1	6	7	58	0	0	0	73
S.C. TENERIFE	0	0	20	12	69	0	0	0	101
CANTABRIA	0	0	2	4	1	0	0	0	7
CASTILLA Y LEÓN	1	5	3	9	9	2	0	0	29
ÁVILA	0	1	0	2	0	0	0	0	3
BURGOS	1	1	0	1	3	0	0	0	6
LEÓN	0	2	2	3	2	0	0	0	9
PALENCIA	0	0	0	0	0	0	0	0	0
SALAMANCA	0	0	0	1	2	0	0	0	3
SEGOVIA	0	1	1	0	1	1	0	0	4
SORIA	0	0	0	0	0	0	0	0	0
VALLADOLID	0	0	0	1	0	1	0	0	2
ZAMORA	0	0	0	1	1	0	0	0	2
CASTILLA-LA MANCHA	1	1	16	16	3	1	0	0	38
ALBACETE	0	0	5	3	2	0	0	0	10
CIUDAD REAL	0	0	4	9	0	0	0	0	13
CUENCA	1	0	2	0	0	1	0	0	4
GUADALAJARA	0	0	1	2	0	0	0	0	3
TOLEDO	0	1	4	2	1	0	0	0	8

(Continúa al dorso)

CC.AA. Y/O PROVINCIAS	EDAD	RESIDENCIA LEGAL	RECURSOS ECONÓMICOS		GRADO MINUSVALÍA ENF. CRÓNICA	PRESTACIÓN INCOMPATIBLE	SOLICITAR SIN PASAR DOS AÑOS	SIN DESGLOSAR	TOTAL CAUSAS DE DENEGACIÓN
			PERSONALES	U.E.C.					
			CATALUNYA	0					
BARCELONA	0	4	30	31	53	19	0	0	137
GIRONA	0	0	1	4	5	2	0	0	12
LLEIDA	0	0	2	1	0	0	0	0	3
TARRAGONA	0	1	8	6	1	5	0	0	21
COMUNIDAD VALENCIANA	0	3	31	24	57	0	0	0	115
ALICANTE	0	1	21	14	14	0	0	0	50
CASTELLÓN	0	0	4	0	2	0	0	0	6
VALENCIA	0	2	6	10	41	0	0	0	59
EXTREMADURA	0	0	1	2	5	0	0	0	8
BADAJOS	0	0	1	2	5	0	0	0	8
CÁCERES	0	0	0	0	0	0	0	0	0
GALICIA	0	1	19	20	49	0	0	0	89
A CORUÑA	0	1	5	2	19	0	0	0	27
LUGO	0	0	0	2	3	0	0	0	5
OURENSE	0	0	2	1	17	0	0	0	20
PONTEVEDRA	0	0	12	15	10	0	0	0	37
MADRID	1	5	15	28	22	0	0	0	71
MURCIA	1	5	6	4	11	0	0	0	27
NAVARRA	0	1	0	0	2	0	0	0	3
PAÍS VASCO	5	0	2	4	7	1	0	0	19
ÁLAVA	0	0	0	0	0	0	0	0	0
GUIPÚZCOA	3	0	2	4	0	1	0	0	10
VIZCAYA	2	0	0	0	7	0	0	0	9
LA RIOJA	0	0	1	2	2	0	0	0	5
CEUTA	0	0	0	2	5	0	0	0	7
MELILLA	0	2	1	2	6	0	0	0	11
TOTAL ESTADO	13	42	193	211	502	40	0	2	1.003

PENSIÓN NO CONTRIBUTIVA DE INVALIDEZ

DATOS ACUMULADOS DE GESTIÓN CORRESPONDIENTES AL AÑO 2010 HASTA ABRIL

CC.AA. Y/O PROVINCIAS	PTES. AÑO ANTERIOR	SOLICITUDES PRESENTADAS					A RESOLV. AÑO	SOLICITUDES RESUELTAS									PTES. FINAL
		NUEVAS	LISMI	PAS	INSS	TOTAL		APROBADAS					NO APROBADAS		TOTAL		
								NUEVAS	LISMI	PAS	INSS	TOTAL	DNG	CAD-DES			
ANDALUCÍA	3.109	1.943	12	32	1	1.988	5.097	1.004	9	30	0	1.043	907	185	2.135	2.962	
ALMERÍA	48	135	1	3	0	139	187	58	1	3	0	62	36	7	105	82	
CÁDIZ	380	322	3	13	1	339	719	190	1	10	0	201	72	10	283	436	
CÓRDOBA	150	147	0	0	0	147	297	79	0	0	0	79	42	2	123	174	
GRANADA	220	212	1	4	0	217	437	105	0	3	0	108	75	62	245	192	
HUELVA	80	135	1	1	0	137	217	65	0	1	0	66	48	6	120	97	
JAÉN	52	121	0	1	0	122	174	56	2	3	0	61	37	7	105	69	
MÁLAGA	660	501	5	3	0	509	1.169	280	3	3	0	286	318	91	695	474	
SEVILLA	1.519	370	1	7	0	378	1.897	171	2	7	0	180	279	0	459	1.438	
ARAGÓN	43	153	1	1	0	155	198	82	0	0	0	82	53	14	149	49	
HUESCA	17	23	0	0	0	23	40	13	0	0	0	13	9	5	27	13	
TERUEL	1	7	0	0	0	7	8	3	0	0	0	3	3	0	6	2	
ZARAGOZA	25	123	1	1	0	125	150	66	0	0	0	66	41	9	116	34	
ASTURIAS	357	216	4	0	0	220	577	128	2	0	0	130	86	18	234	343	
ILLES BALEARS	71	216	0	0	0	216	287	137	0	0	0	137	73	45	255	32	
CANARIAS	3.495	947	2	14	0	963	4.458	511	0	15	0	526	535	57	1.118	3.340	
LAS PALMAS	1.530	448	1	11	0	460	1.990	177	0	8	0	185	153	22	360	1.630	
S.C. TENERIFE	1.965	499	1	3	0	503	2.468	334	0	7	0	341	382	35	758	1.710	
CANTABRIA	9	143	0	1	0	144	153	110	0	0	0	110	30	0	140	13	
CASTILLA Y LEÓN	394	433	5	0	0	438	832	249	4	0	0	253	110	29	392	440	
ÁVILA	6	26	0	0	0	26	32	15	1	0	0	16	6	2	24	8	
BURGOS	60	70	0	0	0	70	130	52	0	0	0	52	21	6	79	51	
LEÓN	52	84	2	0	0	86	138	34	0	0	0	34	29	8	71	67	
PALENCIA	11	32	0	0	0	32	43	17	1	0	0	18	4	0	22	21	
SALAMANCA	44	45	2	0	0	47	91	37	2	0	0	39	13	0	52	39	
SEGOVIA	12	21	0	0	0	21	33	13	0	0	0	13	5	1	19	14	
SORIA	4	6	0	0	0	6	10	3	0	0	0	3	2	3	8	2	
VALLADOLID	178	110	0	0	0	110	288	60	0	0	0	60	12	8	80	208	
ZAMORA	27	39	1	0	0	40	67	18	0	0	0	18	18	1	37	30	
CASTILLA-LA MANCHA	604	527	1	2	2	532	1.136	333	2	3	3	341	204	58	603	533	
ALBACETE	107	114	0	0	0	114	221	58	1	1	2	62	42	5	109	112	
CIUDAD REAL	164	172	0	0	0	172	336	109	0	2	0	111	46	19	176	160	
CUENCA	35	95	0	1	0	96	131	48	0	0	0	48	31	2	81	50	
GUADALAJARA	20	40	1	1	2	44	64	25	1	0	1	27	11	4	42	22	
TOLEDO	278	106	0	0	0	106	384	93	0	0	0	93	74	28	195	189	

(Continúa al dorso)

CC.AA. Y/O PROVINCIAS	PTES. AÑO ANTERIOR	SOLICITUDES PRESENTADAS					A RESOLV. AÑO	SOLICITUDES RESUELTAS									PTES. FINAL
		NUEVAS	LISMI	PAS	INSS	TOTAL		APROBADAS					NO APROBADAS		TOTAL		
								NUEVAS	LISMI	PAS	INSS	TOTAL	DNG	CAD-DES			
CATALUNYA	2.390	1.683	8	0	96	1.787	4.177	654	7	1	70	732	688	410	1.830	2.347	
BARCELONA	1.743	1.278	5	0	79	1.362	3.105	453	2	1	46	502	542	280	1.324	1.781	
GIRONA	222	157	0	0	9	166	388	67	0	0	8	75	44	45	164	224	
LLEIDA	107	57	0	0	2	59	166	42	3	0	4	49	15	19	83	83	
TARRAGONA	318	191	3	0	6	200	518	92	2	0	12	106	87	66	259	259	
COMUNIDAD VALENCIANA	1.382	1.181	10	11	0	1.202	2.584	544	11	12	0	567	359	81	1.007	1.577	
ALICANTE	556	395	10	5	0	410	966	164	9	6	0	179	148	50	377	589	
CASTELLÓN	74	133	0	1	0	134	208	63	1	1	0	65	29	6	100	108	
VALENCIA	752	653	0	5	0	658	1.410	317	1	5	0	323	182	25	530	880	
EXTREMADURA	36	166	5	4	0	175	211	93	6	3	0	102	29	10	141	70	
BADAJOS	14	116	2	4	0	122	136	63	4	3	0	70	21	8	99	37	
CÁCERES	22	50	3	0	0	53	75	30	2	0	0	32	8	2	42	33	
GALICIA	654	557	1	0	1	559	1.213	365	0	1	8	374	310	25	709	504	
A CORUÑA	311	229	0	0	0	229	540	133	0	1	1	135	106	4	245	295	
LUGO	26	53	0	0	0	53	79	33	0	0	0	33	16	2	51	28	
OURENSE	117	132	1	0	1	134	251	61	0	0	0	61	64	5	130	121	
PONTEVEDRA	200	143	0	0	0	143	343	138	0	0	7	145	124	14	283	60	
MADRID	193	1.205	3	4	0	1.212	1.405	411	3	4	0	418	214	115	747	658	
MURCIA	533	397	3	7	21	428	961	202	1	4	3	210	176	34	420	541	
NAVARRA	11	31	0	2	2	35	46	20	0	0	0	20	10	4	34	12	
PAÍS VASCO	65	378	0	0	0	378	443	284	0	0	0	284	97	8	389	54	
ÁLAVA	4	31	0	0	0	31	35	31	0	0	0	31	3	0	34	1	
GUIPÚZCOA	9	157	0	0	0	157	166	121	0	0	0	121	43	0	164	2	
VIZCAYA	52	190	0	0	0	190	242	132	0	0	0	132	51	8	191	51	
LA RIOJA	12	42	2	0	0	44	56	28	2	0	0	30	16	0	46	10	
CEUTA	47	54	0	0	0	54	101	22	0	0	0	22	32	4	58	43	
MELILLA	53	91	0	0	0	91	144	32	0	1	0	33	47	7	87	57	

TOTAL ESTADO	13.458	10.363	57	78	123	10.621	24.079	5.209	47	74	84	5.414	3.976	1.104	10.494	13.585
---------------------	---------------	---------------	-----------	-----------	------------	---------------	---------------	--------------	-----------	-----------	-----------	--------------	--------------	--------------	---------------	---------------

PENSIÓN NO CONTRIBUTIVA DE INVALIDEZ

CAUSAS DE DENEGACIÓN ACUMULADAS CORRESPONDIENTES AL AÑO 2010 HASTA ABRIL

CC.AA. Y/O PROVINCIAS	EDAD	RESIDENCIA LEGAL	RECURSOS		GRADO MINUSVALÍA ENF. CRÓNICA	PRESTACIÓN INCOMPATIBLE	SOLICITAR SIN PASAR DOS AÑOS	SIN DESGLOSAR	TOTAL CAUSAS DE DENEGACIÓN
			ECONÓMICOS						
			PERSONALES	U.E.C.					
ANDALUCÍA	15	24	96	177	577	15	0	3	907
ALMERÍA	2	3	11	5	13	2	0	0	36
CÁDIZ	0	0	39	31	0	2	0	0	72
CÓRDOBA	0	0	8	4	27	3	0	0	42
GRANADA	2	2	10	16	39	3	0	3	75
HUELVA	2	0	3	6	34	3	0	0	48
JAÉN	2	4	2	6	23	0	0	0	37
MÁLAGA	0	15	5	75	221	2	0	0	318
SEVILLA	7	0	18	34	220	0	0	0	279
ARAGÓN	1	6	10	18	15	3	0	0	53
HUESCA	1	0	0	3	5	0	0	0	9
TERUEL	0	0	0	2	0	1	0	0	3
ZARAGOZA	0	6	10	13	10	2	0	0	41
ASTURIAS	0	1	16	27	36	6	0	0	86
ILLES BALEARS	2	12	12	0	39	1	0	7	73
CANARIAS	14	10	65	69	375	2	0	0	535
LAS PALMAS	3	4	18	10	117	1	0	0	153
S.C. TENERIFE	11	6	47	59	258	1	0	0	382
CANTABRIA	1	0	5	12	12	0	0	0	30
CASTILLA Y LEÓN	6	6	21	28	42	5	0	2	110
ÁVILA	0	1	1	3	1	0	0	0	6
BURGOS	1	2	3	5	9	1	0	0	21
LEÓN	2	2	7	8	8	2	0	0	29
PALENCIA	0	0	0	1	3	0	0	0	4
SALAMANCA	3	0	1	3	6	0	0	0	13
SEGOVIA	0	1	1	0	1	1	0	1	5
SORIA	0	0	2	0	0	0	0	0	2
VALLADOLID	0	0	6	3	1	1	0	1	12
ZAMORA	0	0	0	5	13	0	0	0	18
CASTILLA-LA MANCHA	4	5	46	73	66	10	0	0	204
ALBACETE	3	1	11	8	17	2	0	0	42
CIUDAD REAL	0	0	10	30	6	0	0	0	46
CUENCA	1	0	13	13	3	1	0	0	31
GUADALAJARA	0	1	1	5	4	0	0	0	11
TOLEDO	0	3	11	17	36	7	0	0	74

(Continúa al dorso)

CC.AA. Y/O PROVINCIAS	EDAD	RESIDENCIA LEGAL	RECURSOS ECONÓMICOS		GRADO MINUSVALÍA ENF. CRÓNICA	PRESTACIÓN INCOMPATIBLE	SOLICITAR SIN PASAR DOS AÑOS	SIN DESGLOSAR	TOTAL CAUSAS DE DENEGACIÓN
			PERSONALES	U.E.C.					
			CATALUNYA	12					
BARCELONA	0	16	103	125	197	101	0	0	542
GIRONA	12	1	6	6	10	9	0	0	44
LLEIDA	0	0	3	5	5	2	0	0	15
TARRAGONA	0	3	22	30	18	14	0	0	87
COMUNIDAD VALENCIANA	1	15	70	76	193	4	0	0	359
ALICANTE	0	3	33	24	88	0	0	0	148
CASTELLÓN	0	1	10	3	14	1	0	0	29
VALENCIA	1	11	27	49	91	3	0	0	182
EXTREMADURA	1	0	4	10	14	0	0	0	29
BADAJOS	1	0	1	5	14	0	0	0	21
CÁCERES	0	0	3	5	0	0	0	0	8
GALICIA	6	3	59	67	168	6	0	1	310
A CORUÑA	0	1	20	15	64	5	0	1	106
LUGO	0	0	3	4	9	0	0	0	16
OURENSE	0	0	6	6	51	1	0	0	64
PONTEVEDRA	6	2	30	42	44	0	0	0	124
MADRID	2	14	61	75	62	0	0	0	214
MURCIA	2	20	30	20	103	1	0	0	176
NAVARRA	0	2	1	0	7	0	0	0	10
PAÍS VASCO	7	7	18	33	22	10	0	0	97
ÁLAVA	0	0	0	3	0	0	0	0	3
GUIPÚZCOA	5	6	12	17	0	3	0	0	43
VIZCAYA	2	1	6	13	22	7	0	0	51
LA RIOJA	0	3	5	3	3	2	0	0	16
CEUTA	0	2	1	4	23	2	0	0	32
MELILLA	1	5	6	3	32	0	0	0	47
TOTAL ESTADO	75	155	660	861	2.019	193	0	13	3.976

1d PNCs DE LA SEGURIDAD SOCIAL: DATOS DE LA GESTIÓN MENSUAL Y ANUAL

**R.D.L. 1/1994, DE 20 DE JUNIO; T. REF. LGSS
PNCs DE LA SEGURIDAD SOCIAL**

TOTAL: JUBILACIÓN MÁS INVALIDEZ

		Entrada	Resueltas	% R./E.	Aprobadas	No Aprob.	Pendientes
G E S T I O N	2003	71.186	74.497	104,65%	42.720	31.777	17.997
	2004	63.772	65.173	102,20%	37.526	27.647	16.596
	2005	64.680	62.309	96,33%	36.331	25.978	18.967
	2006	58.379	60.644	103,88%	34.262	26.382	16.702
	2007	53.253	52.898	99,33%	30.248	22.650	17.057
	2008	56.116	55.013	98,03%	30.978	24.035	18.160
	2009	57.869	57.003	98,50%	31.915	25.088	19.026
M E N S U A L E S *	2003	5.932	6.208		3.560	2.648	17.997
	2004	5.314	5.431		3.127	2.304	16.596
	2005	5.390	5.192		3.028	2.165	18.967
	2006	4.865	5.054		2.855	2.199	16.702
	2007	4.438	4.408		2.521	1.888	17.057
	2008	4.676	4.584		2.582	2.003	18.160
	2009	4.822	4.750		2.660	2.091	19.026
2010							
I II III IV V VI VII VIII IX X XI XII	I	5.133	3.849	74,99%	2.002	1.847	20.310
	II	5.188	5.267	101,52%	3.113	2.154	20.231
	III	5.653	5.535	97,91%	3.293	2.242	20.349
	IV	4.739	5.064	106,86%	2.986	2.078	20.024
	V						
	VI						
	VII						
	VIII						
	IX						
	X						
	XI						
	XII						
2010		20.713	19.715	95,18%	11.394	8.321	20.024

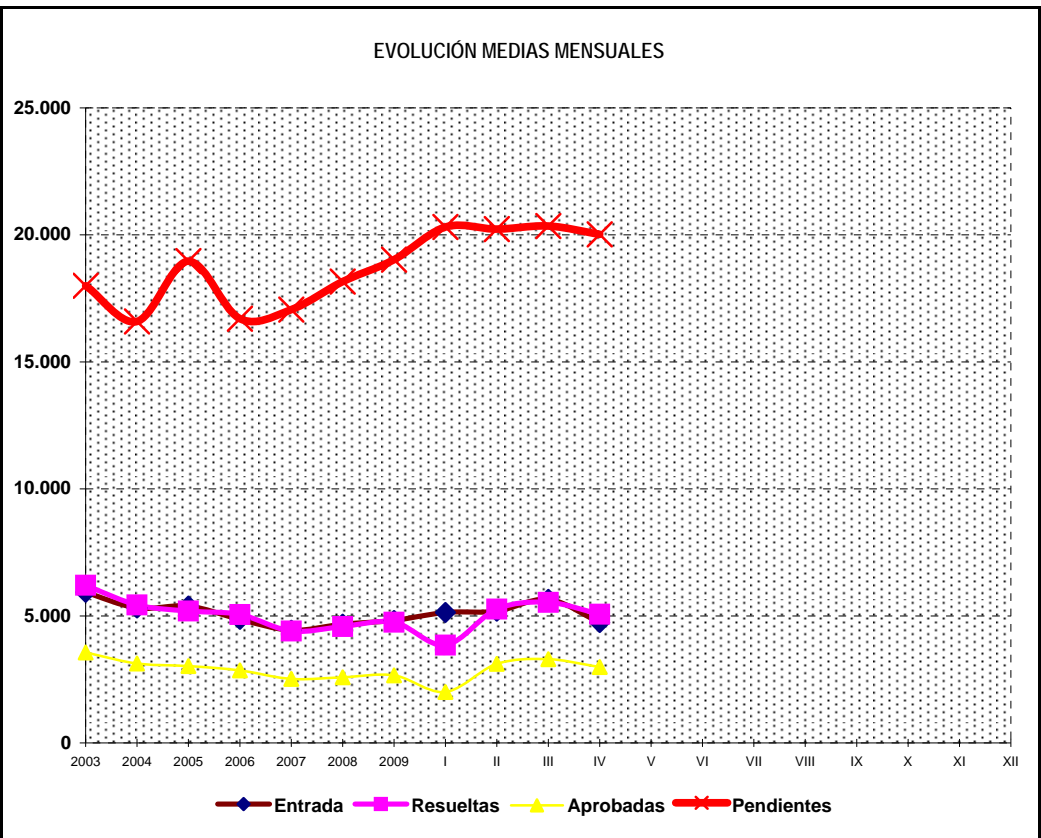
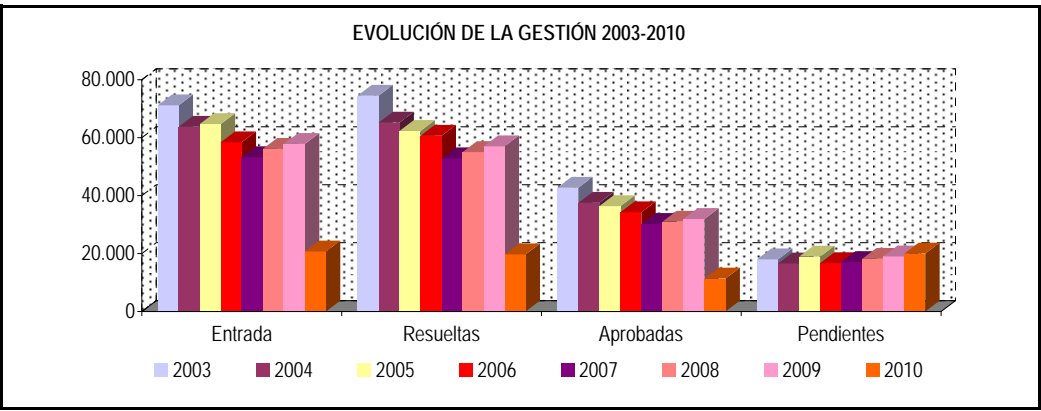

* Pendientes reales

PENSIONES NO CONTRIBUTIVAS DE JUBILACIÓN E INVALIDEZ

DATOS CONJUNTOS DE GESTIÓN CORRESPONDIENTES AL MES DE ABRIL DE 2010

CC.AA. Y/O PROVINCIAS	PTES. MES ANTERIOR	SOLICITUDES PRESENTADAS					A RESOLV. MES	SOLICITUDES RESUELTAS									PTES. FIN MES
		NUEVAS	LISMI	PAS	INSS	TOTAL		APROBADAS					NO APROBADAS		TOTAL		
								NUEVAS	LISMI	PAS	INSS	TOTAL	DNG	CAD-DES			
ANDALUCÍA	3.793	987	6	24	1	1.018	4.811	625	5	12	0	642	279	55	976	3.835	
ALMERÍA	107	79	1	0	0	80	187	45	1	0	0	46	24	3	73	114	
CÁDIZ	569	183	2	10	1	196	765	122	1	3	0	126	32	3	161	604	
CÓRDOBA	227	79	0	0	0	79	306	42	0	0	0	42	30	2	74	232	
GRANADA	242	105	2	2	0	109	351	48	0	4	0	52	39	2	93	258	
HUELVA	102	65	0	2	0	67	169	27	0	0	0	27	9	2	38	131	
JAÉN	109	59	0	0	0	59	168	22	0	0	0	22	15	3	40	128	
MÁLAGA	726	230	1	3	0	234	960	154	1	2	0	157	72	40	269	691	
SEVILLA	1.711	187	0	7	0	194	1.905	165	2	3	0	170	58	0	228	1.677	
ARAGÓN	153	91	3	0	0	94	247	78	0	1	0	79	36	9	124	123	
HUESCA	44	20	1	0	0	21	65	9	0	1	0	10	9	5	24	41	
TERUEL	13	3	0	0	0	3	16	8	0	0	0	8	1	0	9	7	
ZARAGOZA	96	68	2	0	0	70	166	61	0	0	0	61	26	4	91	75	
ASTURIAS	548	99	3	1	2	105	653	49	2	0	0	51	19	7	77	576	
ILLES BALEARS	122	86	0	0	0	86	208	60	0	0	0	60	11	10	81	127	
CANARIAS	4.807	373	1	11	0	385	5.192	259	0	7	0	266	215	16	497	4.695	
LAS PALMAS	2.218	225	0	9	0	234	2.452	102	0	1	0	103	78	9	190	2.262	
S.C. TENERIFE	2.589	148	1	2	0	151	2.740	157	0	6	0	163	137	7	307	2.433	
CANTABRIA	64	50	0	1	0	51	115	61	0	0	0	61	9	0	70	45	
CASTILLA Y LEÓN	739	215	2	0	0	217	956	204	3	0	1	208	52	8	268	688	
ÁVILA	19	26	0	0	0	26	45	10	1	0	0	11	10	0	21	24	
BURGOS	102	28	0	0	0	28	130	28	0	0	0	28	10	3	41	89	
LEÓN	116	30	0	0	0	30	146	25	0	0	0	25	10	0	35	111	
PALENCIA	32	18	0	0	0	18	50	12	0	0	1	13	0	0	13	37	
SALAMANCA	69	35	2	0	0	37	106	36	2	0	0	38	8	0	46	60	
SEGOVIA	31	5	0	0	0	5	36	6	0	0	0	6	4	1	11	25	
SORIA	8	5	0	0	0	5	13	6	0	0	0	6	1	1	8	5	
VALLADOLID	316	45	0	0	0	45	361	66	0	0	0	66	6	3	75	286	
ZAMORA	46	23	0	0	0	23	69	15	0	0	0	15	3	0	18	51	
CASTILLA-LA MANCHA	745	221	0	0	1	222	967	126	0	3	0	129	67	19	215	752	
ALBACETE	144	36	0	0	0	36	180	24	0	2	0	26	16	0	42	138	
CIUDAD REAL	215	77	0	0	0	77	292	38	0	1	0	39	18	10	67	225	
CUENCA	49	39	0	0	0	39	88	12	0	0	0	12	12	0	24	64	
GUADALAJARA	24	18	0	0	1	19	43	3	0	0	0	3	5	1	9	34	
TOLEDO	313	51	0	0	0	51	364	49	0	0	0	49	16	8	73	291	

(Continúa al dorso)

CC.AA. Y/O PROVINCIAS	PTES. MES ANTERIOR	SOLICITUDES PRESENTADAS					A RESOLV. MES	SOLICITUDES RESUELTAS									PTES. FIN MES
		NUEVAS	LISMI	PAS	INSS	TOTAL		APROBADAS					NO APROBADAS		TOTAL		
								NUEVAS	LISMI	PAS	INSS	TOTAL	DNG	CAD-DES			
CATALUNYA	3.557	708	0	0	26	734	4.291	348	3	1	25	377	292	133	802	3.489	
BARCELONA	2.637	532	0	0	21	553	3.190	253	1	1	16	271	225	92	588	2.602	
GIRONA	333	69	0	0	2	71	404	43	0	0	4	47	18	17	82	322	
LLEIDA	149	28	0	0	1	29	178	14	1	0	1	16	10	3	29	149	
TARRAGONA	438	79	0	0	2	81	519	38	1	0	4	43	39	21	103	416	
COMUNIDAD VALENCIANA	2.089	540	0	8	0	548	2.637	294	5	4	0	303	242	82	627	2.010	
ALICANTE	803	163	0	7	0	170	973	116	4	2	0	122	102	74	298	675	
CASTELLÓN	126	68	0	0	0	68	194	24	0	1	0	25	9	1	35	159	
VALENCIA	1.160	309	0	1	0	310	1.470	154	1	1	0	156	131	7	294	1.176	
EXTREMADURA	200	92	3	2	0	97	297	21	2	1	0	24	17	6	47	250	
BADAJOS	132	82	3	2	0	87	219	14	1	1	0	16	9	6	31	188	
CÁCERES	68	10	0	0	0	10	78	7	1	0	0	8	8	0	16	62	
GALICIA	1.241	279	2	0	0	281	1.522	263	1	2	0	266	136	54	456	1.066	
A CORUÑA	606	166	0	0	0	166	772	85	0	2	0	87	41	7	135	637	
LUGO	56	40	2	0	0	42	98	29	0	0	0	29	11	2	42	56	
OURENSE	189	45	0	0	0	45	234	40	0	0	0	40	24	1	65	169	
PONTEVEDRA	390	28	0	0	0	28	418	109	1	0	0	110	60	44	214	204	
MADRID	1.271	483	0	0	0	483	1.754	234	0	0	0	234	132	23	389	1.365	
MURCIA	734	162	1	1	1	165	899	94	1	0	2	97	48	19	164	735	
NAVARRA	31	28	1	2	1	32	63	23	1	1	1	26	9	2	37	26	
PAÍS VASCO	104	149	0	3	0	152	256	126	0	1	0	127	32	6	165	91	
ÁLAVA	8	10	0	0	0	10	18	15	0	0	0	15	1	0	16	2	
GUIPÚZCOA	2	67	0	0	0	67	69	52	0	0	0	52	14	0	66	3	
VIZCAYA	94	72	0	3	0	75	169	59	0	1	0	60	17	6	83	86	
LA RIOJA	26	14	2	0	0	16	42	13	2	0	0	15	7	0	22	20	
CEUTA	55	21	0	0	0	21	76	9	0	0	0	9	10	3	22	54	
MELILLA	70	32	0	0	0	32	102	12	0	0	0	12	12	1	25	77	

TOTAL ESTADO	20.349	4.630	24	53	32	4.739	25.088	2.899	25	33	29	2.986	1.625	453	5.064	20.024
--------------	--------	-------	----	----	----	-------	--------	-------	----	----	----	-------	-------	-----	-------	--------

PENSIONES NO CONTRIBUTIVAS DE JUBILACIÓN E INVALIDEZ

CAUSAS DE DENEGACIÓN CONJUNTAS CORRESPONDIENTES AL MES DE ABRIL DE 2010

CC.AA. Y/O PROVINCIAS	EDAD	RESIDENCIA LEGAL	RECURSOS		GRADO MINUSVALÍA ENF. CRÓNICA	PRESTACIÓN INCOMPATIBLE	SOLICITAR SIN PASAR DOS AÑOS	SIN DESGLOSAR	TOTAL CAUSAS DE DENEGACIÓN
			ECONÓMICOS						
			PERSONALES	U.E.C.					
ANDALUCÍA	5	17	49	77	123	6	0	2	279
ALMERÍA	4	3	8	6	3	0	0	0	24
CÁDIZ	0	0	22	9	0	1	0	0	32
CÓRDOBA	0	2	2	12	12	2	0	0	30
GRANADA	0	1	6	16	14	0	0	2	39
HUELVA	0	0	2	5	1	1	0	0	9
JAÉN	1	3	1	2	8	0	0	0	15
MÁLAGA	0	8	4	17	41	2	0	0	72
SEVILLA	0	0	4	10	44	0	0	0	58
ARAGÓN	1	3	11	13	4	4	0	0	36
HUESCA	1	0	1	3	3	1	0	0	9
TERUEL	0	0	0	0	0	1	0	0	1
ZARAGOZA	0	3	10	10	1	2	0	0	26
ASTURIAS	0	3	4	5	4	3	0	0	19
ILLES BALEARS	0	3	2	0	6	0	0	0	11
CANARIAS	3	7	39	38	127	1	0	0	215
LAS PALMAS	3	3	7	7	58	0	0	0	78
S.C. TENERIFE	0	4	32	31	69	1	0	0	137
CANTABRIA	0	0	2	6	1	0	0	0	9
CASTILLA Y LEÓN	5	7	9	20	9	2	0	0	52
ÁVILA	2	1	2	5	0	0	0	0	10
BURGOS	2	2	1	2	3	0	0	0	10
LEÓN	0	2	2	4	2	0	0	0	10
PALENCIA	0	0	0	0	0	0	0	0	0
SALAMANCA	0	1	1	4	2	0	0	0	8
SEGOVIA	0	1	1	0	1	1	0	0	4
SORIA	1	0	0	0	0	0	0	0	1
VALLADOLID	0	0	2	3	0	1	0	0	6
ZAMORA	0	0	0	2	1	0	0	0	3
CASTILLA-LA MANCHA	2	2	18	40	3	2	0	0	67
ALBACETE	0	1	5	7	2	1	0	0	16
CIUDAD REAL	1	0	6	11	0	0	0	0	18
CUENCA	1	0	2	8	0	1	0	0	12
GUADALAJARA	0	0	1	4	0	0	0	0	5
TOLEDO	0	1	4	10	1	0	0	0	16

(Continúa al dorso)

CC.AA. Y/O PROVINCIAS	EDAD	RESIDENCIA LEGAL	RECURSOS ECONÓMICOS		GRADO MINUSVALÍA ENF. CRÓNICA	PRESTACIÓN INCOMPATIBLE	SOLICITAR SIN PASAR DOS AÑOS	SIN DESGLOSAR	TOTAL CAUSAS DE DENEGACIÓN
			PERSONALES	U.E.C.					
			CATALUNYA	6					
BARCELONA	4	12	42	92	53	22	0	0	225
GIRONA	0	1	1	8	5	3	0	0	18
LLEIDA	0	2	2	6	0	0	0	0	10
TARRAGONA	2	5	11	14	1	6	0	0	39
COMUNIDAD VALENCIANA	7	14	53	110	57	1	0	0	242
ALICANTE	2	8	34	43	14	1	0	0	102
CASTELLÓN	0	0	4	3	2	0	0	0	9
VALENCIA	5	6	15	64	41	0	0	0	131
EXTREMADURA	0	0	2	10	5	0	0	0	17
BADAJOS	0	0	1	3	5	0	0	0	9
CÁCERES	0	0	1	7	0	0	0	0	8
GALICIA	6	10	25	46	49	0	0	0	136
A CORUÑA	3	2	7	10	19	0	0	0	41
LUGO	2	0	1	5	3	0	0	0	11
OURENSE	0	1	3	3	17	0	0	0	24
PONTEVEDRA	1	7	14	28	10	0	0	0	60
MADRID	4	22	31	53	22	0	0	0	132
MURCIA	2	8	11	16	11	0	0	0	48
NAVARRA	0	1	0	6	2	0	0	0	9
PAÍS VASCO	8	1	4	11	7	1	0	0	32
ÁLAVA	0	0	0	1	0	0	0	0	1
GUIPÚZCOA	5	1	3	4	0	1	0	0	14
VIZCAYA	3	0	1	6	7	0	0	0	17
LA RIOJA	0	1	1	3	2	0	0	0	7
CEUTA	0	1	0	4	5	0	0	0	10
MELILLA	0	2	1	2	6	1	0	0	12
TOTAL ESTADO	49	122	318	580	502	52	0	2	1.625

PENSIONES NO CONTRIBUTIVAS DE JUBILACIÓN E INVALIDEZ

DATOS ACUMULADOS DE GESTIÓN CORRESPONDIENTES AL AÑO 2010 HASTA ABRIL

CC.AA. Y/O PROVINCIAS	PTES. AÑO ANTERIOR	SOLICITUDES PRESENTADAS					A RESOLV. AÑO	SOLICITUDES RESUELTAS									PTES. FINAL
								APROBADAS					NO APROBADAS		TOTAL		
		NUEVAS	LISMI	PAS	INSS	TOTAL		NUEVAS	LISMI	PAS	INSS	TOTAL	DNG	CAD-DES			
ANDALUCÍA	3.750	3.824	21	82	1	3.928	7.678	2.239	15	61	2	2.317	1.277	249	3.843	3.835	
ALMERÍA	73	256	2	9	0	267	340	126	2	9	0	137	78	11	226	114	
CÁDIZ	484	640	3	30	1	674	1.158	405	3	19	2	429	107	18	554	604	
CÓRDOBA	191	346	0	0	0	346	537	217	1	2	0	220	78	7	305	232	
GRANADA	282	355	2	9	0	366	648	196	1	7	0	204	107	79	390	258	
HUELVA	99	222	1	4	0	227	326	111	0	2	0	113	75	7	195	131	
JAÉN	79	228	2	4	0	234	313	115	2	4	0	121	56	8	185	128	
MÁLAGA	862	929	8	8	0	945	1.807	580	4	6	0	590	407	119	1.116	691	
SEVILLA	1.680	848	3	18	0	869	2.549	489	2	12	0	503	369	0	872	1.677	
ARAGÓN	82	433	7	5	0	445	527	261	2	1	0	264	119	21	404	123	
HUESCA	32	69	3	4	0	76	108	41	1	1	0	43	19	5	67	41	
TERUEL	6	24	0	0	0	24	30	19	0	0	0	19	4	0	23	7	
ZARAGOZA	44	340	4	1	0	345	389	201	1	0	0	202	96	16	314	75	
ASTURIAS	647	369	6	3	2	380	1.027	255	5	1	0	261	153	37	451	576	
ILLES BALEARS	133	453	0	0	0	453	586	275	0	2	0	277	116	66	459	127	
CANARIAS	4.796	1.619	2	34	0	1.655	6.451	948	0	34	0	982	684	90	1.756	4.695	
LAS PALMAS	2.052	813	1	24	0	838	2.890	376	0	22	0	398	206	24	628	2.262	
S.C. TENERIFE	2.744	806	1	10	0	817	3.561	572	0	12	0	584	478	66	1.128	2.433	
CANTABRIA	50	242	0	1	0	243	293	197	0	0	0	197	51	0	248	45	
CASTILLA Y LEÓN	639	948	8	2	0	958	1.597	639	9	2	2	652	205	52	909	688	
ÁVILA	21	75	1	0	0	76	97	50	1	1	0	52	15	6	73	24	
BURGOS	98	127	0	0	0	127	225	92	0	0	0	92	34	10	136	89	
LEÓN	74	168	2	2	0	172	246	80	0	0	0	80	44	11	135	111	
PALENCIA	22	83	0	0	0	83	105	55	3	0	2	60	7	1	68	37	
SALAMANCA	68	146	3	0	0	149	217	118	4	1	0	123	33	1	157	60	
SEGOVIA	23	41	0	0	0	41	64	27	0	0	0	27	7	5	39	25	
SORIA	11	21	0	0	0	21	32	18	1	0	0	19	3	5	27	5	
VALLADOLID	276	215	0	0	0	215	491	155	0	0	0	155	38	12	205	286	
ZAMORA	46	72	2	0	0	74	120	44	0	0	0	44	24	1	69	51	
CASTILLA-LA MANCHA	944	884	3	5	2	894	1.838	597	2	8	3	610	360	116	1.086	752	
ALBACETE	133	187	0	2	0	189	322	104	1	2	2	109	68	7	184	138	
CIUDAD REAL	265	263	0	0	0	263	528	176	0	5	0	181	86	36	303	225	
CUENCA	45	146	1	1	0	148	193	68	0	0	0	68	56	5	129	64	
GUADALAJARA	28	73	2	2	2	79	107	43	1	1	1	46	20	7	73	34	
TOLEDO	473	215	0	0	0	215	688	206	0	0	0	206	130	61	397	291	

(Continúa al dorso)

CC.AA. Y/O PROVINCIAS	PTES. AÑO ANTERIOR	SOLICITUDES PRESENTADAS					A RESOLV. AÑO	SOLICITUDES RESUELTAS									PTES. FINAL
		NUEVAS	LISMI	PAS	INSS	TOTAL		APROBADAS					NO APROBADAS		TOTAL		
								NUEVAS	LISMI	PAS	INSS	TOTAL	DNG	CAD-DES			
CATALUNYA	3.674	3.129	10	0	103	3.242	6.916	1.495	10	3	70	1.578	1.199	650	3.427	3.489	
BARCELONA	2.654	2.344	6	0	85	2.435	5.089	1.075	3	3	46	1.127	913	447	2.487	2.602	
GIRONA	331	291	0	0	10	301	632	147	1	0	8	156	80	74	310	322	
LLEIDA	189	125	0	0	2	127	316	86	3	0	4	93	42	32	167	149	
TARRAGONA	500	369	4	0	6	379	879	187	3	0	12	202	164	97	463	416	
COMUNIDAD VALENCIANA	1.655	2.321	16	23	0	2.360	4.015	1.121	18	21	0	1.160	694	151	2.005	2.010	
ALICANTE	632	873	16	14	0	903	1.535	452	13	12	0	477	277	106	860	675	
CASTELLÓN	107	215	0	1	0	216	323	98	1	2	0	101	55	8	164	159	
VALENCIA	916	1.233	0	8	0	1.241	2.157	571	4	7	0	582	362	37	981	1.176	
EXTREMADURA	69	465	16	13	0	494	563	211	14	4	0	229	66	18	313	250	
BADAJOS	33	333	11	12	0	356	389	132	10	3	0	145	41	15	201	188	
CÁCERES	36	132	5	1	0	138	174	79	4	1	0	84	25	3	112	62	
GALICIA	1.371	1.265	3	0	1	1.269	2.640	939	9	12	8	968	530	76	1.574	1.066	
A CORUÑA	633	581	0	0	0	581	1.214	365	4	9	1	379	188	10	577	637	
LUGO	52	140	2	0	0	142	194	93	0	0	0	93	35	10	138	56	
OURENSE	158	248	1	0	1	250	408	136	1	0	0	137	92	10	239	169	
PONTEVEDRA	528	296	0	0	0	296	824	345	4	3	7	359	215	46	620	204	
MADRID	195	2.658	3	13	0	2.674	2.869	839	3	13	0	855	443	206	1.504	1.365	
MURCIA	740	638	4	12	22	676	1.416	344	5	5	3	357	255	69	681	735	
NAVARRA	26	108	1	4	7	120	146	63	1	2	5	71	44	5	120	26	
PAÍS VASCO	106	621	0	3	0	624	730	466	0	1	0	467	154	18	639	91	
ÁLAVA	10	56	0	0	0	56	66	59	0	0	0	59	5	0	64	2	
GUIPÚZCOA	11	240	0	0	0	240	251	187	0	0	0	187	61	0	248	3	
VIZCAYA	85	325	0	3	0	328	413	220	0	1	0	221	88	18	327	86	
LA RIOJA	22	87	2	0	0	89	111	56	2	0	0	58	33	0	91	20	
CEUTA	65	82	0	0	0	82	147	42	0	0	0	42	43	8	93	54	
MELILLA	62	127	0	0	0	127	189	48	0	1	0	49	53	10	112	77	

TOTAL ESTADO	19.026	20.273	102	200	138	20.713	39.739	11.035	95	171	93	11.394	6.479	1.842	19.715	20.024
---------------------	--------	--------	-----	-----	-----	--------	--------	--------	----	-----	----	--------	-------	-------	--------	--------

PENSIONES NO CONTRIBUTIVAS DE JUBILACIÓN E INVALIDEZ

CAUSAS DE DENEGACIÓN ACUMULADAS CORRESPONDIENTES AL AÑO 2010 HASTA ABRIL

CC.AA. Y/O PROVINCIAS	EDAD	RESIDENCIA LEGAL	RECURSOS		GRADO MINUSVALÍA ENF. CRÓNICA	PRESTACIÓN INCOMPATIBLE	SOLICITAR SIN PASAR DOS AÑOS	SIN DESGLOSAR	TOTAL CAUSAS DE DENEGACIÓN
			ECONÓMICOS						
			PERSONALES	U.E.C.					
ANDALUCÍA	38	71	173	377	577	38	0	3	1.277
ALMERÍA	8	13	19	23	13	2	0	0	78
CÁDIZ	0	0	58	47	0	2	0	0	107
CÓRDOBA	2	3	10	33	27	3	0	0	78
GRANADA	2	6	18	33	39	6	0	3	107
HUELVA	4	2	10	22	34	3	0	0	75
JAÉN	4	5	6	18	23	0	0	0	56
MÁLAGA	1	42	5	116	221	22	0	0	407
SEVILLA	17	0	47	85	220	0	0	0	369
ARAGÓN	7	11	25	57	15	4	0	0	119
HUESCA	3	0	1	9	5	1	0	0	19
TERUEL	1	0	0	2	0	1	0	0	4
ZARAGOZA	3	11	24	46	10	2	0	0	96
ASTURIAS	1	4	30	75	36	7	0	0	153
ILLES BALEARS	4	21	19	25	39	1	0	7	116
CANARIAS	27	31	109	139	375	3	0	0	684
LAS PALMAS	14	13	33	28	117	1	0	0	206
S.C. TENERIFE	13	18	76	111	258	2	0	0	478
CANTABRIA	2	0	10	27	12	0	0	0	51
CASTILLA Y LEÓN	18	13	44	81	42	5	0	2	205
ÁVILA	3	1	3	7	1	0	0	0	15
BURGOS	3	3	6	12	9	1	0	0	34
LEÓN	3	3	9	19	8	2	0	0	44
PALENCIA	1	1	0	2	3	0	0	0	7
SALAMANCA	5	4	5	13	6	0	0	0	33
SEGOVIA	0	1	2	1	1	1	0	1	7
SORIA	1	0	2	0	0	0	0	0	3
VALLADOLID	2	0	16	17	1	1	0	1	38
ZAMORA	0	0	1	10	13	0	0	0	24
CASTILLA-LA MANCHA	11	18	61	190	66	14	0	0	360
ALBACETE	5	6	13	24	17	3	0	0	68
CIUDAD REAL	2	3	14	61	6	0	0	0	86
CUENCA	2	0	15	35	3	1	0	0	56
GUADALAJARA	0	3	1	12	4	0	0	0	20
TOLEDO	2	6	18	58	36	10	0	0	130

(Continúa al dorso)

CC.AA. Y/O PROVINCIAS	EDAD	RESIDENCIA LEGAL	RECURSOS ECONÓMICOS		GRADO MINUSVALÍA ENF. CRÓNICA	PRESTACIÓN INCOMPATIBLE	SOLICITAR SIN PASAR DOS AÑOS	SIN DESGLOSAR	TOTAL CAUSAS DE DENEGACIÓN
			PERSONALES	U.E.C.					
			CATALUNYA	20					
BARCELONA	6	58	166	361	197	125	0	0	913
GIRONA	12	6	8	31	10	13	0	0	80
LLEIDA	0	2	7	26	5	2	0	0	42
TARRAGONA	2	13	35	74	18	22	0	0	164
COMUNIDAD VALENCIANA	15	33	137	310	193	6	0	0	694
ALICANTE	4	11	72	101	88	1	0	0	277
CASTELLÓN	2	3	11	23	14	2	0	0	55
VALENCIA	9	19	54	186	91	3	0	0	362
EXTREMADURA	1	0	14	36	14	1	0	0	66
BADAJOS	1	0	7	18	14	1	0	0	41
CÁCERES	0	0	7	18	0	0	0	0	25
GALICIA	31	37	107	179	168	7	0	1	530
A CORUÑA	7	12	40	58	64	6	0	1	188
LUGO	4	3	4	15	9	0	0	0	35
OURENSE	8	4	10	18	51	1	0	0	92
PONTEVEDRA	12	18	53	88	44	0	0	0	215
MADRID	15	74	117	175	62	0	0	0	443
MURCIA	3	42	51	55	103	1	0	0	255
NAVARRA	0	9	3	25	7	0	0	0	44
PAÍS VASCO	12	12	41	57	22	10	0	0	154
ÁLAVA	0	0	0	5	0	0	0	0	5
GUIPÚZCOA	8	10	23	17	0	3	0	0	61
VIZCAYA	4	2	18	35	22	7	0	0	88
LA RIOJA	5	9	6	8	3	2	0	0	33
CEUTA	0	6	3	9	23	2	0	0	43
MELILLA	1	8	8	3	32	1	0	0	53
TOTAL ESTADO	211	478	1.174	2.320	2.019	264	0	13	6.479

1e PNC DE JUBILACIÓN E INVALIDEZ: COEFICIENTES DE LA GESTIÓN MENSUAL

PENSIONES NO CONTRIBUTIVAS DE LA SEGURIDAD SOCIAL DE JUBILACIÓN E INVALIDEZ

DISTRIBUCIÓN TERRITORIAL DEL COEFICIENTE DE COBERTURA. SITUACIÓN EN ABRIL DE 2010

PNC DE JUBILACIÓN	ÁMBITO GEOGRÁFICO	PNC DE INVALIDEZ
-------------------	----------------------	------------------

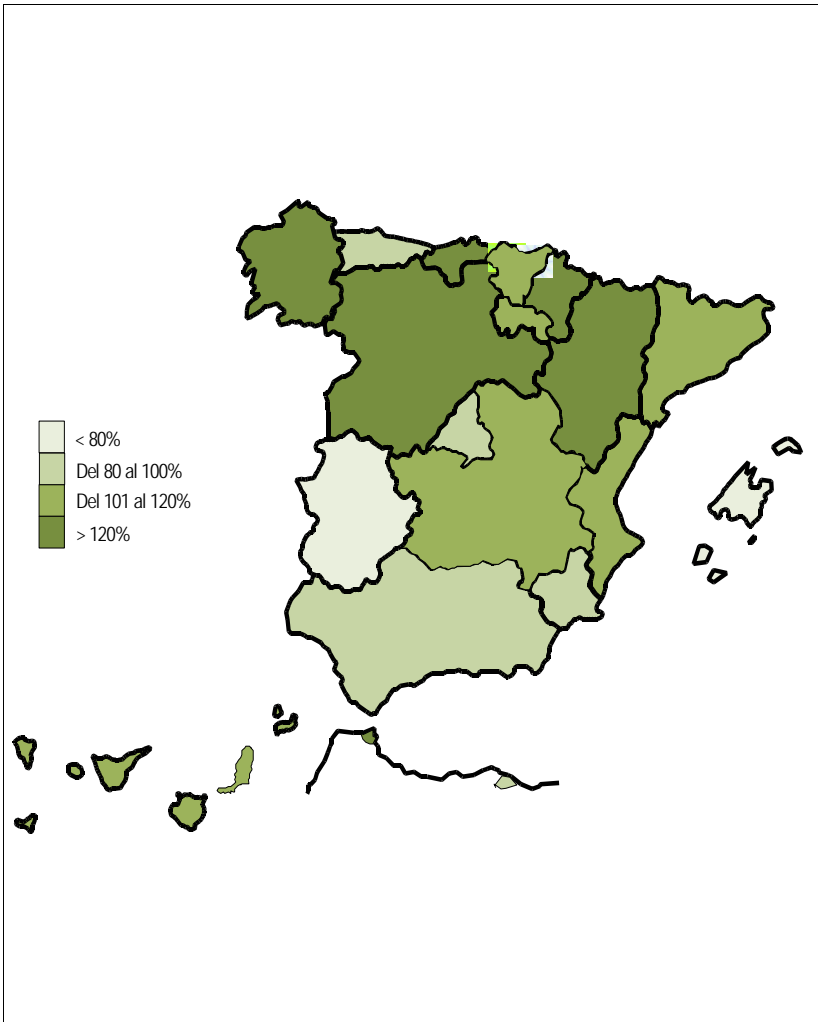

85,96%	ANDALUCÍA	106,82%
126,67%	ARAGÓN	141,18%
88,64%	ASTURIAS	62,30%
68,75%	ILLES BALEARS	126,32%
101,95%	CANARIAS	147,19%
147,62%	CANTABRIA	130,00%
131,36%	CASTILLA Y LEÓN	114,14%
111,90%	CASTILLA-LA MANCHA	87,68%
107,10%	CATALUNYA	110,98%
119,23%	C. VALENCIANA	110,07%
40,38%	EXTREMADURA	57,78%
147,06%	GALICIA	185,59%
83,77%	MADRID	77,65%
84,51%	MURCIA	110,64%
128,57%	NAVARRA	90,91%
113,56%	PAÍS VASCO	105,38%
116,67%	LA RIOJA	150,00%
133,33%	CEUTA	93,33%
40,00%	MELILLA	95,45%
102,91%	TOTAL ESTADO	110,49%

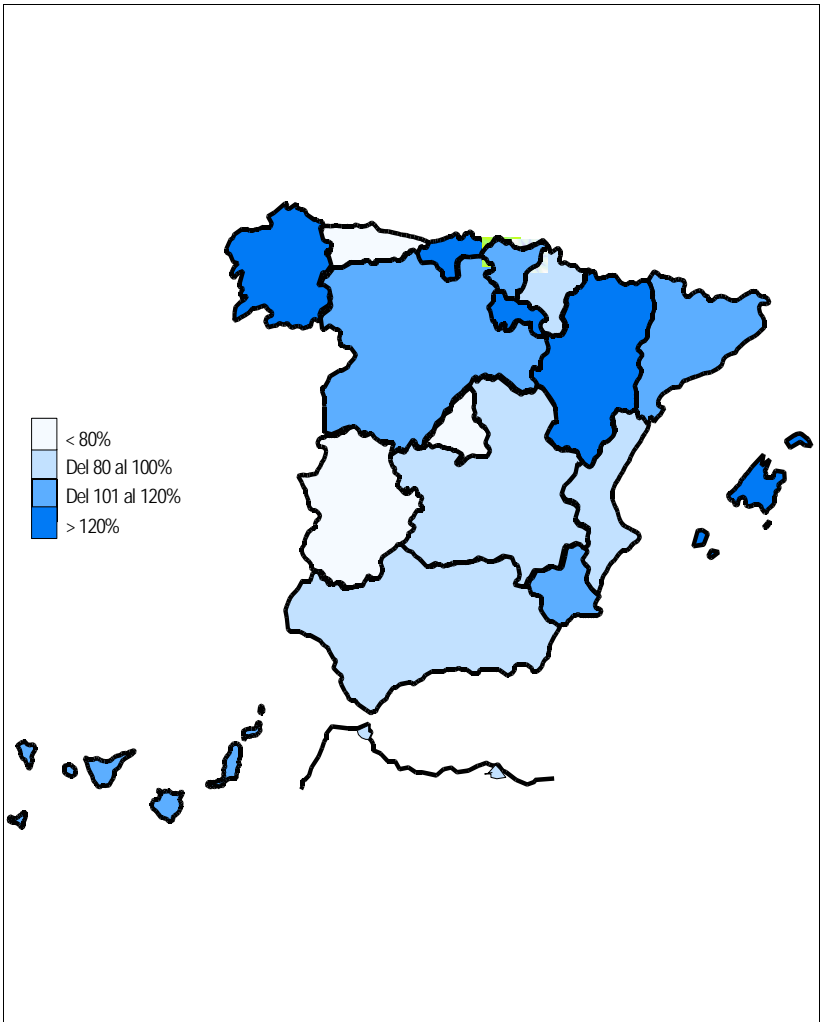

Coeficiente de cobertura: Determina la relación existente entre el volumen de expedientes resueltos e iniciados durante el mes.

PENSIONES NO CONTRIBUTIVAS DE LA SEGURIDAD SOCIAL DE JUBILACIÓN E INVALIDEZ

DISTRIBUCIÓN TERRITORIAL DEL COEFICIENTE DE RECONOCIMIENTO. SITUACIÓN EN ABRIL DE 2010

PNC DE JUBILACIÓN	ÁMBITO GEOGRÁFICO	PNC DE INVALIDEZ
--------------------------	--------------------------	-------------------------

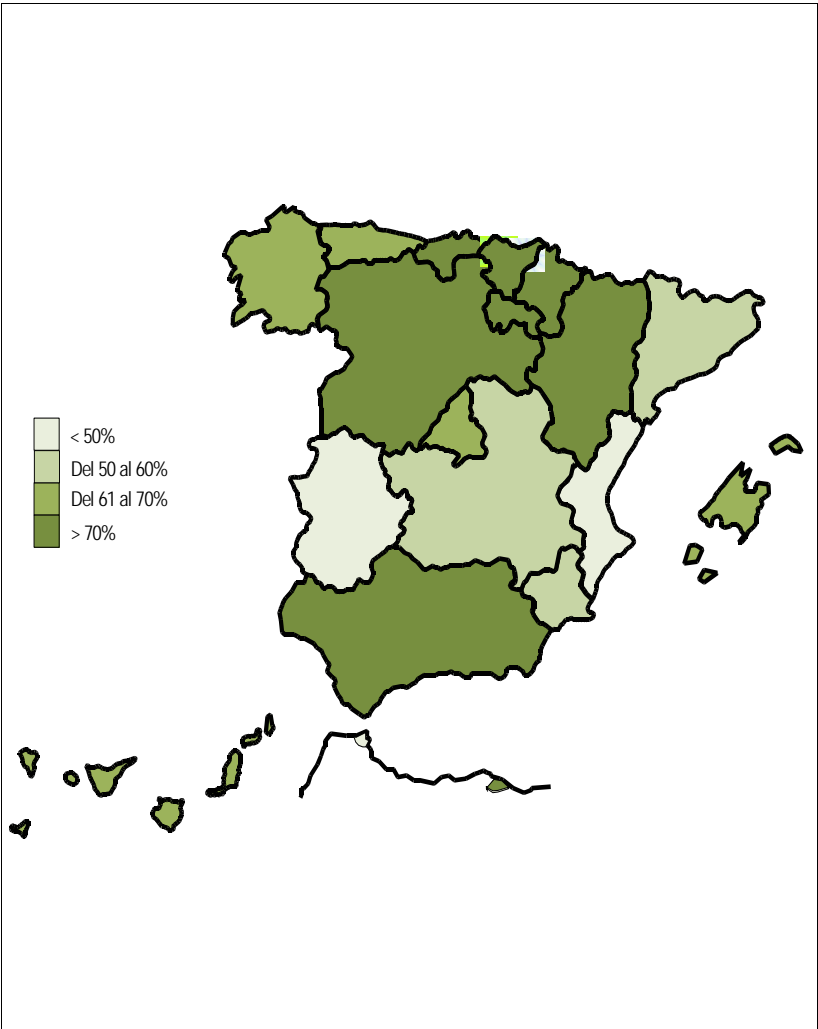

77,78%
71,05%
61,54%
75,76%
72,61%
93,55%
84,52%
56,38%
53,31%
49,68%
38,10%
66,00%
61,78%
51,67%
74,07%
77,61%
71,43%

ANDALUCÍA
ARAGÓN
ASTURIAS
ILLES BALEARS
CANARIAS
CANTABRIA
CASTILLA Y LEÓN
CASTILLA-LA MANCHA
CATALUNYA
C. VALENCIANA
EXTREMADURA
GALICIA
MADRID
MURCIA
NAVARRA
PAÍS VASCO
LA RIOJA

37,50%
75,00%

CEUTA
MELILLA

65,54%

TOTAL ESTADO

55,13%
52,08%
71,05%
72,92%
44,71%
82,05%
68,14%
62,81%
42,20%
47,00%
61,54%
49,03%
58,59%
63,46%
60,00%
76,53%
66,67%

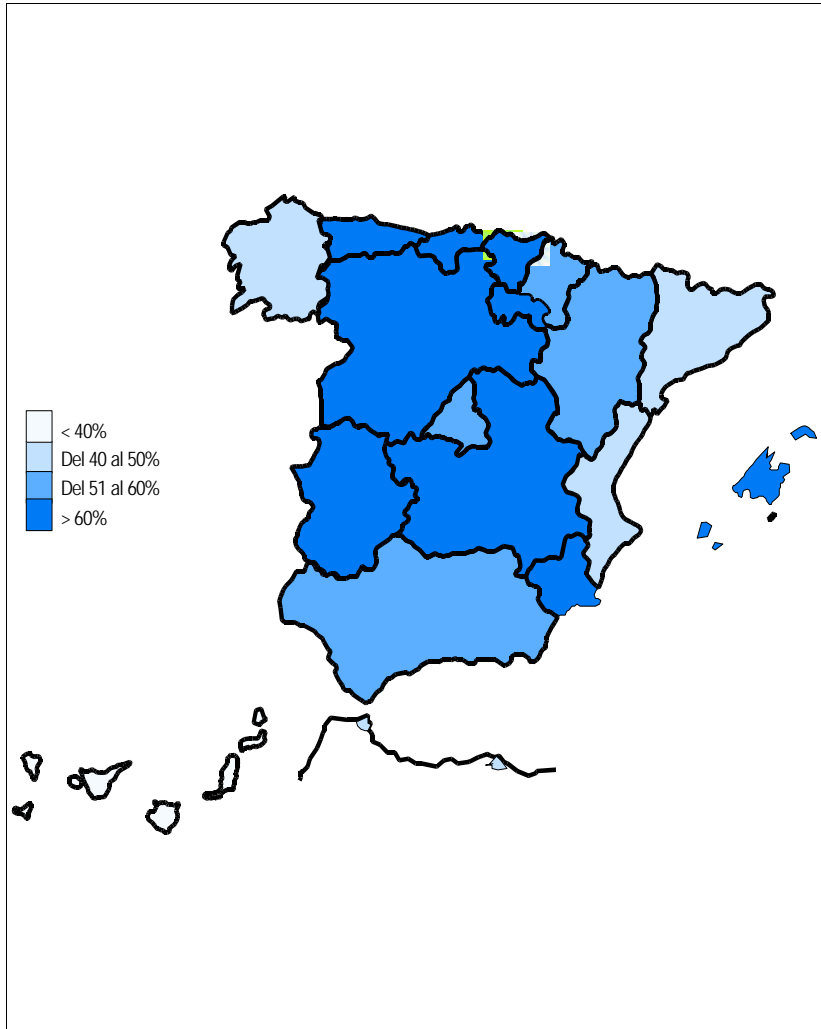

< 40%
Del 40 al 50%
Del 51 al 60%
> 60%

42,86%
42,86%

53,34%

Coeficiente de reconocimiento del derecho a PNC: Establecido a partir del cociente entre los expedientes aprobados y los resueltos en el mes.

PENSIONES NO CONTRIBUTIVAS DE LA SEGURIDAD SOCIAL DE JUBILACIÓN E INVALIDEZ

DISTRIBUCIÓN TERRITORIAL DEL COEFICIENTE DE GESTIÓN EN DÍAS. SITUACIÓN EN ABRIL DE 2010

PNC DE JUBILACIÓN

ÁMBITO GEOGRÁFICO

PNC DE INVALIDEZ

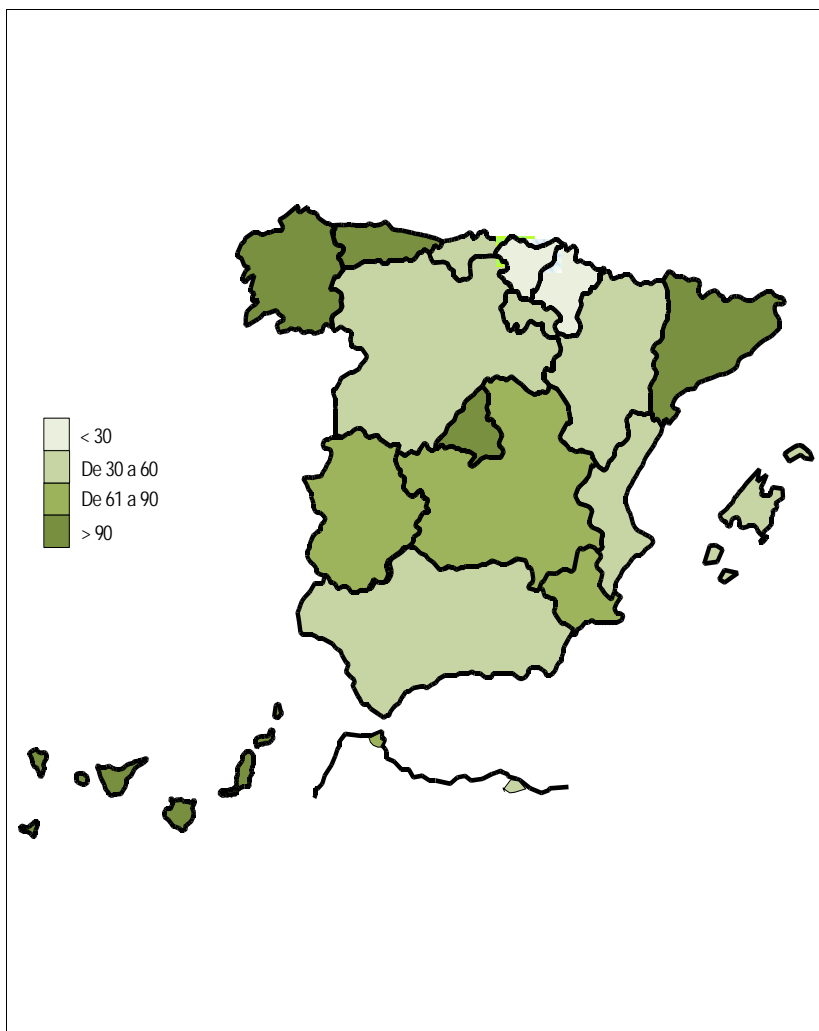

54	ANDALUCÍA	179
31	ARAGÓN	38
159	ASTURIAS	169
59	ILLES BALEARS	25
235	CANARIAS	416
46	CANTABRIA	13
57	CASTILLA Y LEÓN	121
73	CASTILLA-LA MANCHA	120
94	CATALUNYA	158
45	C. VALENCIANA	157
68	EXTREMADURA	48
95	GALICIA	108
93	MADRID	77
82	MURCIA	173
20	NAVARRA	33
18	PAÍS VASCO	17
50	LA RIOJA	30
55	CEUTA	86
60	MELILLA	78
77	TOTAL ESTADO	153

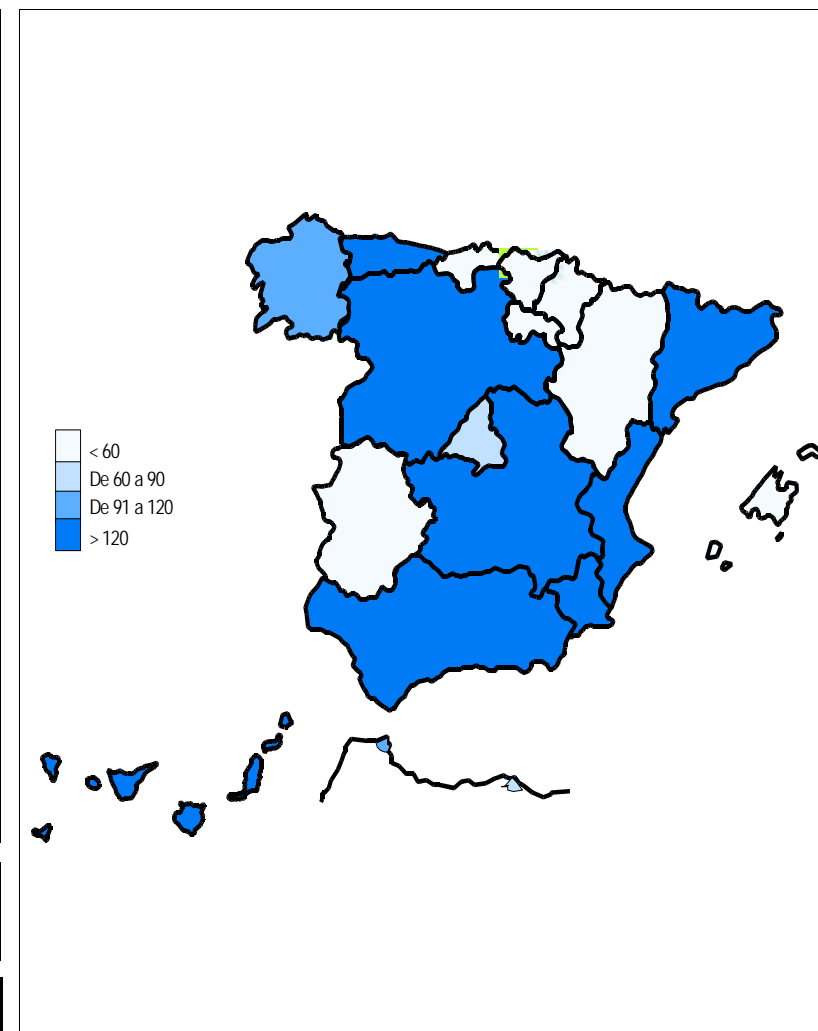

Coefficiente de gestión: Coeficiente expresado en días; su valor indica a cuántos días de entrada media de expedientes equivale el número de los que se encuentran en gestión al finalizar el mes.

1f RECLAMACIONES PREVIAS: DATOS DE LA GESTIÓN MENSUAL Y ANUAL

PENSIONES NO CONTRIBUTIVAS DE LA SEGURIDAD SOCIAL : JUBILACIÓN E INVALIDEZ
RECLAMACIÓN PREVIA A LA VÍA JURISDICCIONAL SOCIAL: DATOS DEL MES DE ABRIL DE 2010

CC.AA. Y/O PROVINCIAS	JUBILACIÓN						INVALIDEZ						TOTAL: JUBILACIÓN MÁS INVALIDEZ					
	PENDTE.	RECLAM.	RESUELTAS			RECLAM.	PENDTE.	RECLAM.	RESUELTAS			RECLAM.	PENDTE.	RECLAM.	RESUELTAS			RECLAM.
	ANT.	PRSEN.	ESTIM.	DESEST.	TOTAL	PENDTE.	ANT.	PRSEN.	ESTIM.	DESEST.	TOTAL	PENDTE.	ANT.	PRSEN.	ESTIM.	DESEST.	TOTAL	PENDTE.
ANDALUCÍA	45	23	15	13	28	40	205	78	17	56	73	210	250	101	32	69	101	250
ALMERÍA	9	0	0	0	0	9	11	3	1	0	1	13	20	3	1	0	1	22
CÁDIZ	1	2	1	1	2	1	8	12	2	6	8	12	9	14	3	7	10	13
CÓRDOBA	1	1	0	1	1	1	9	3	1	7	8	4	10	4	1	8	9	5
GRANADA	0	4	0	3	3	1	22	7	1	7	8	21	22	11	1	10	11	22
HUELVA	0	0	0	0	0	0	1	1	0	0	0	2	1	1	0	0	0	2
JAÉN	0	4	0	0	0	4	1	2	0	0	0	3	1	6	0	0	0	7
MÁLAGA	3	5	4	1	5	3	72	25	3	19	22	75	75	30	7	20	27	78
SEVILLA	31	7	10	7	17	21	81	25	9	17	26	80	112	32	19	24	43	101
ARAGÓN	0	6	1	4	5	1	1	6	5	0	5	2	1	12	6	4	10	3
HUESCA		0	0	0	0	0	0	2	2	0	2	0	0	2	2	0	2	0
TERUEL	0	0	0	0	0	0	0	0	0	0	0	0	0	0	0	0	0	0
ZARAGOZA	0	6	1	4	5	1	1	4	3	0	3	2	1	10	4	4	8	3
ASTURIAS	24	2	0	0	0	26	91	6	1	4	5	92	115	8	1	4	5	118
ILLES BALEARS	6	3	3	1	4	5	13	14	5	7	12	15	19	17	8	8	16	20
CANARIAS	53	15	2	14	16	52	133	27	8	35	43	117	186	42	10	49	59	169
LAS PALMAS	15	4	0	4	4	15	73	18	4	21	25	66	88	22	4	25	29	81
S.C. TENERIFE	38	11	2	10	12	37	60	9	4	14	18	51	98	20	6	24	30	88
CANTABRIA	3	4	1	5	6	1	7	1	3	0	3	5	10	5	4	5	9	6
CASTILLA Y LEÓN	56	18	3	9	12	62	56	14	8	5	13	57	112	32	11	14	25	119
ÁVILA	1	0	0	1	1	0	1	2	1	2	3	0	2	2	1	3	4	0
BURGOS	4	0	0	1	1	3	5	0	1	3	4	1	9	0	1	4	5	4
LEÓN	3	2	0	1	1	4	5	1	1	0	1	5	8	3	1	1	2	9
PALENCIA	0	2	0	1	1	1	0	1	0	0	1		0	3	0	1	1	2
SALAMANCA	0	2	1	1	2	0	0	3	3	0	3	0	0	5	4	1	5	0
SEGOVIA	0	0	0	0	0	0	0	0	0	0	0	0	0	0	0	0	0	0
SORIA	0	0	0	0	0	0	0	0	0	0	0	0	0	0	0	0	0	0
VALLADOLID	48	6	2	4	6	48	41	1	2	0	2	40	89	7	4	4	8	88
<	0	6	0	0	0	6	4	6	0	0	0	10	4	12	0	0	0	16
CASTILLA-LA MANCHA	11	10	3	4	7	14	14	16	10	5	15	15	25	26	13	9	22	29
ALBACETE	0	1	0	0	0	1	2	6	3	2	5	3	2	7	3	2	5	4
CIUDAD REAL	7	5	1	1	2	10	12	8	6	2	8	12	19	13	7	3	10	22
CUENCA	1	4	2	2	4	1	0	2	1	1	2	0	1	6	3	3	6	1
GUADALAJARA	1	0	0	1	1	0	0	0	0	0	0	0	1	0	0	1	1	0
TOLEDO	2	0	0	0	0	2	0	0	0	0	0	0	2	0	0	0	0	2

(Continúa al dorso)

CC.AA. Y/O PROVINCIAS	JUBILACIÓN						INVALIDEZ						TOTAL: JUBILACIÓN MÁS INVALIDEZ					
	PENDTE.	RECLAM.	RESUELTAS			RECLAM.	PENDTE.	RECLAM.	RESUELTAS			RECLAM.	PENDTE.	RECLAM.	RESUELTAS			RECLAM.
	ANT.	PRSEN.	ESTIM.	DESEST.	TOTAL	PENDTE.	ANT.	PRSEN.	ESTIM.	DESEST.	TOTAL	PENDTE.	ANT.	PRSEN.	ESTIM.	DESEST.	TOTAL	PENDTE.
CATALUNYA	244	49	58	29	87	206	393	100	91	45	136	357	637	149	149	74	223	563
BARCELONA	190	41	52	22	74	157	271	85	63	30	93	263	461	126	115	52	167	420
GIRONA	17	2	3	1	4	15	40	4	9	2	11	33	57	6	12	3	15	48
LLEIDA	16	0	2	2	4	12	19	4	4	0	4	19	35	4	6	2	8	31
TARRAGONA	21	6	1	4	5	22	63	7	15	13	28	42	84	13	16	17	33	64
COMUNIDAD VALENCIANA	11	14	4	13	17	8	113	27	10	25	35	105	124	41	14	38	52	113
ALICANTE	9	4	2	6	8	5	65	11	3	7	10	66	74	15	5	13	18	71
CASTELLÓN	0	0	0	0	0	0	0	4	2	1	3	1	0	4	2	1	3	1
VALENCIA	2	10	2	7	9	3	48	12	5	17	22	38	50	22	7	24	31	41
EXTREMADURA	345	6	33	96	129	222	383	5	37	85	122	266	728	11	70	181	251	488
BADAJOS	243	6	18	52	70	179	279	3	20	42	62	220	522	9	38	94	132	399
CÁCERES	102	0	15	44	59	43	104	2	17	43	60	46	206	2	32	87	119	89
GALICIA	160	25	17	19	36	149	527	28	8	25	33	522	687	53	25	44	69	671
A CORUÑA	61	10	11	8	19	52	291	11	4	7	11	291	352	21	15	15	30	343
LUGO	0	4	0	2	2	2	1	1	0	1	1	1	1	5	0	3	3	3
OURENSE	0	3	0	3	3	0	0	6	2	4	6	0	0	9	2	7	9	0
PONTEVEDRA	99	8	6	6	12	95	235	10	2	13	15	230	334	18	8	19	27	325
MADRID	14	14	6	10	16	12	10	18	8	9	17	11	24	32	14	19	33	23
MURCIA	13	7	1	1	2	18	74	23	5	12	17	80	87	30	6	13	19	98
NAVARRA	0	0	0	0	0	0	0	0	0	0	0	0	0	0	0	0	0	0
PAÍS VASCO	8	6	1	4	5	9	3	3	0	1	1	5	11	9	1	5	6	14
ÁLAVA (1)	0	1	0	1	1	0	0	0	0	0	0	0	0	1	0	1	1	0
GUIPÚZCOA (1)	0	0	0	0	0	0	0	0	0	0	0	0	0	0	0	0	0	0
VIZCAYA	8	5	1	3	4	9	3	3	0	1	1	5	11	8	1	4	5	14
LA RIOJA	2	0	0	2	2	0	1	1	1	0	1	1	3	1	1	2	3	1
CEUTA	0	0	0	0	0	0	0	3	1	2	3	0	0	3	1	2	3	0
MELILLA	1	1	1	0	1	1	3	0	1	1	2	1	4	1	2	1	3	2

TOTAL ESTADO	996	203	149	224	373	826	2.027	370	219	317	536	1.861	3.023	573	368	541	909	2.687
--------------	-----	-----	-----	-----	-----	-----	-------	-----	-----	-----	-----	-------	-------	-----	-----	-----	-----	-------

(1) Datos no facilitados.

PENSIONES NO CONTRIBUTIVAS DE LA SEGURIDAD SOCIAL : JUBILACIÓN E INVALIDEZ
RECLAMACIÓN PREVIA A LA VÍA JURISDICCIONAL SOCIAL: DATOS ACUMULADOS DEL AÑO 2010 HASTA ABRIL

CC.AA. Y/O PROVINCIAS	JUBILACIÓN						INVALIDEZ						TOTAL: JUBILACIÓN MÁS INVALIDEZ					
	PENDTE. ANT.	RECLAM. PRSEN.	RESUELTAS			RECLAM. PENDTE.	PENDTE. ANT.	RECLAM. PRSEN.	RESUELTAS			RECLAM. PENDTE.	PENDTE. ANT.	RECLAM. PRSEN.	RESUELTAS			RECLAM. PENDTE.
			ESTIM.	DESEST.	TOTAL				ESTIM.	DESEST.	TOTAL				ESTIM.	DESEST.	TOTAL	
ANDALUCÍA	41	133	73	61	134	40	241	284	121	194	315	210	282	417	194	255	449	250
ALMERÍA	8	12	7	4	11	9	10	30	23	4	27	13	18	42	30	8	38	22
CÁDIZ	0	15	7	7	14	1	4	36	8	20	28	12	4	51	15	27	42	13
CÓRDOBA	4	6	4	5	9	1	7	15	7	11	18	4	11	21	11	16	27	5
GRANADA	1	10	4	6	10	1	17	28	7	17	24	21	18	38	11	23	34	22
HUELVA	1	0	0	1	1	0	3	12	5	8	13	2	4	12	5	9	14	2
JAÉN	0	4	0	0	0	4	1	4	1	1	2	3	1	8	1	1	2	7
MÁLAGA	5	37	23	16	39	3	109	75	20	89	109	75	114	112	43	105	148	78
SEVILLA	22	49	28	22	50	21	90	84	50	44	94	80	112	133	78	66	144	101
ARAGÓN	0	16	7	8	15	1	1	15	8	6	14	2	1	31	15	14	29	3
HUESCA	0	0	0	0	0	0	0	2	2	0	2	0	0	2	2	0	2	0
TERUEL	0	0	0	0	0	0	0	0	0	0	0	0	0	0	0	0	0	0
ZARAGOZA	0	16	7	8	15	1	1	13	6	6	12	2	1	29	13	14	27	3
ASTURIAS	19	9	1	1	2	26	79	28	1	14	15	92	98	37	2	15	17	118
ILLES BALEARS	5	11	6	5	11	5	22	45	17	35	52	15	27	56	23	40	63	20
CANARIAS	38	53	9	30	39	52	152	89	28	96	124	117	190	142	37	126	163	169
LAS PALMAS	0	25	2	8	10	15	85	52	12	59	71	66	85	77	14	67	81	81
S.C. TENERIFE	38	28	7	22	29	37	67	37	16	37	53	51	105	65	23	59	82	88
CANTABRIA	4	9	2	10	12	1	3	6	4	0	4	5	7	15	6	10	16	6
CASTILLA Y LEÓN	61	50	18	31	49	62	56	46	25	20	45	57	117	96	43	51	94	119
ÁVILA	2	1	0	3	3	0	3	3	3	3	6	0	5	4	3	6	9	0
BURGOS	5	2	1	3	4	3	5	4	1	7	8	1	10	6	2	10	12	4
LEÓN	3	4	1	2	3	4	2	7	2	2	4	5	5	11	3	4	7	9
PALENCIA	0	3	0	2	2	1	1	1	1	0	1	1	1	4	1	2	3	2
SALAMANCA	0	11	5	6	11	0	0	6	5	1	6	0	0	17	10	7	17	0
SEGOVIA	0	0	0	0	0	0	0	1	1	0	1	0	0	1	1	0	1	0
SORIA	0	0	0	0	0	0	0	0	0	0	0	0	0	0	0	0	0	0
VALLADOLID	40	20	5	7	12	48	39	12	9	2	11	40	79	32	14	9	23	88
ZAMORA	11	9	6	8	14	6	6	12	3	5	8	10	17	21	9	13	22	16
CASTILLA-LA MANCHA	8	49	13	30	43	14	22	53	27	33	60	15	30	102	40	63	103	29
ALBACETE	0	16	6	9	15	1	8	13	6	12	18	3	8	29	12	21	33	4
CIUDAD REAL	5	21	3	13	16	10	11	24	11	12	23	12	16	45	14	25	39	22
CUENCA	1	6	2	4	6	1	2	10	7	5	12	0	3	16	9	9	18	1
GUADALAJARA	0	3	1	2	3	0	1	2	2	1	3	0	1	5	3	3	6	0
TOLEDO	2	3	1	2	3	2	0	4	1	3	4	0	2	7	2	5	7	2

(Continúa al dorso)

CC.AA. Y/O PROVINCIAS	JUBILACIÓN						INVALIDEZ						TOTAL: JUBILACIÓN MÁS INVALIDEZ					
	PENDTE. ANT.	RECLAM. PRSEN.	RESUELTAS			RECLAM. PENDTE.	PENDTE. ANT.	RECLAM. PRSEN.	RESUELTAS			RECLAM. PENDTE.	PENDTE. ANT.	RECLAM. PRSEN.	RESUELTAS			RECLAM. PENDTE.
			ESTIM.	DESEST.	TOTAL				ESTIM.	DESEST.	TOTAL				ESTIM.	DESEST.	TOTAL	
CATALUNYA	182	327	206	97	303	206	427	481	338	213	551	357	609	808	544	310	854	563
BARCELONA	147	241	157	74	231	157	327	350	239	175	414	263	474	591	396	249	645	420
GIRONA	11	30	20	6	26	15	29	35	24	7	31	33	40	65	44	13	57	48
LLEIDA	9	16	8	5	13	12	16	25	18	4	22	19	25	41	26	9	35	31
TARRAGONA	15	40	21	12	33	22	55	71	57	27	84	42	70	111	78	39	117	64
COMUNIDAD VALENCIANA	50	90	44	88	132	8	115	115	41	84	125	105	165	205	85	172	257	113
ALICANTE	35	44	30	44	74	5	66	39	12	27	39	66	101	83	42	71	113	71
CASTELLÓN	0	1	0	1	1	0	1	7	4	3	7	1	1	8	4	4	8	1
VALENCIA	15	45	14	43	57	3	48	69	25	54	79	38	63	114	39	97	136	41
EXTREMADURA	347	22	41	106	147	222	379	22	41	94	135	266	726	44	82	200	282	488
BADAJOS	246	19	25	61	86	179	274	16	23	47	70	220	520	35	48	108	156	399
CÁCERES	101	3	16	45	61	43	105	6	18	47	65	46	206	9	34	92	126	89
GALICIA	185	132	80	88	168	149	551	117	58	88	146	522	736	249	138	176	314	671
A CORUÑA	75	78	55	46	101	52	300	64	40	33	73	291	375	142	95	79	174	343
LUGO	4	6	4	4	8	2	6	3	0	8	8	1	10	9	4	12	16	3
OURENSE	0	6	0	6	6	0	0	22	6	16	22	0	0	28	6	22	28	0
PONTEVEDRA	106	42	21	32	53	95	245	28	12	31	43	230	351	70	33	63	96	325
MADRID	22	71	35	46	81	12	21	60	30	40	70	11	43	131	65	86	151	23
MURCIA	11	19	8	4	12	18	89	74	36	47	83	80	100	93	44	51	95	98
NAVARRA	0	0	0	0	0	0	0	3	0	3	3	0	0	3	0	3	3	0
PAÍS VASCO	10	17	2	16	18	9	17	9	11	10	21	5	27	26	13	26	39	14
ÁLAVA (1)	0	4	1	3	4	0	0	2	1	1	2	0	0	6	2	4	6	0
GUIPÚZCOA (1)	0	0	0	0	0	0	0	0	0	0	0	0	0	0	0	0	0	0
VIZCAYA	10	13	1	13	14	9	17	7	10	9	19	5	27	20	11	22	33	14
LA RIOJA	8	1	3	6	9	0	4	1	2	2	4	1	12	2	5	8	13	1
CEUTA	1	0	1	0	1	0	3	3	2	4	6	0	4	3	3	4	7	0
MELILLA	1	2	1	1	2	1	4	10	5	8	13	1	5	12	6	9	15	2

TOTAL ESTADO	993	1.011	550	628	1.178	826	2.186	1.461	795	991	1.786	1.861	3.179	2.472	1.345	1.619	2.964	2.687
--------------	-----	-------	-----	-----	-------	-----	-------	-------	-----	-----	-------	-------	-------	-------	-------	-------	-------	-------

(1) Datos no facilitados.

PENSIÓN NO CONTRIBUTIVA DE JUBILACIÓN
REVISIONES DE OFICIO E INSTANCIA DE PARTE
DATOS DE GESTIÓN CORRESPONDIENTES AL MES DE ABRIL DE 2010

CC.AA. Y/O PROVINCIAS	ENTRADA REVISIONES	REVISIONES EFECTUADAS					CAUSAS DE EXTINCIÓN DEL DERECHO					
		Sin Modif.	Con Modif.	Suspensión	Extinción	TOTAL	Residencia	Personal	U.E.C.	Fallecimiento	Otras	TOTAL
		Cuantía	Cuantía	Pago	Derecho							
ANDALUCÍA	1.188	94	598	14	492	1.198	2	154	116	185	35	492
ALMERÍA	24	1	2	1	20	24	1	6	1	10	2	20
CÁDIZ	105	2	15	3	86	106	0	29	11	29	17	86
CÓRDOBA	90	0	30	1	66	97	0	27	21	18	0	66
GRANADA	59	10	0	0	48	58	0	13	13	16	6	48
HUELVA	107	12	71	0	22	105	0	6	9	7	0	22
JAÉN	122	2	53	0	67	122	1	20	31	15	0	67
MÁLAGA	551	63	408	6	84	561	0	15	24	45	0	84
SEVILLA	130	4	19	3	99	125	0	38	6	45	10	99
ARAGÓN	51	2	7	0	43	52	0	12	3	20	8	43
HUESCA	11	0	2	0	9	11	0	2	0	6	1	9
TERUEL	8	0	2	0	6	8	0	1	1	2	2	6
ZARAGOZA	32	2	3	0	28	33	0	9	2	12	5	28
ASTURIAS	44	3	6	0	29	38	0	11	3	13	2	29
ILLES BALEARS	58	21	15	1	28	65	0	10	2	11	5	28
CANARIAS	216	30	39	15	124	208	1	34	4	82	3	124
LAS PALMAS	89	18	14	13	37	82	1	15	2	17	2	37
S.C. TENERIFE	127	12	25	2	87	126	0	19	2	65	1	87
CANTABRIA	22	0	2	0	20	22	0	11	2	7	0	20
CASTILLA Y LEÓN	181	41	53	4	83	181	0	27	21	24	11	83
ÁVILA	9	1	0	1	7	9	0	2	0	1	4	7
BURGOS	9	1	0	1	7	9	0	2	0	1	4	7
LEÓN	10	0	2	0	8	10	0	5	1	0	2	8
PALENCIA	22	6	5	1	10	22	0	0	5	5	0	10
SALAMANCA	17	0	3	0	14	17	0	7	4	3	0	14
SEGOVIA	8	0	2	0	6	8	0	1	1	4	0	6
SORIA	2	0	0	0	2	2	0	1	0	1	0	2
VALLADOLID	82	27	33	1	21	82	0	7	6	7	1	21
ZAMORA	22	6	8	0	8	22	0	2	4	2	0	8
CASTILLA-LA MANCHA	127	10	16	3	88	117	1	28	7	48	4	88
ALBACETE	27	0	4	0	19	23	0	6	0	12	1	19
CIUDAD REAL	33	2	5	0	27	34	0	12	1	13	1	27
CUENCA	8	0	2	1	5	8	0	2	0	1	2	5
GUADALAJARA	5	0	0	0	4	4	0	1	0	3	0	4
TOLEDO	54	8	5	2	33	48	1	7	6	19	0	33

(Continúa al dorso)

CC.AA. Y/O PROVINCIAS	ENTRADA REVISIONES	REVISIONES EFECTUADAS				CAUSAS DE EXTINCIÓN DEL DERECHO						
		Sin Modif. Cuantía	Con Modif. Cuantía	Suspensión Pago	Extinción Derecho	TOTAL	Residencia	Personal	U.E.C.	Fallecimiento	Otras	TOTAL
CATALUNYA	214	11	4	5	88	108	1	73	1	0	13	88
BARCELONA	149	11	4	4	60	79	1	48	1	0	10	60
GIRONA	19	0	0	0	7	7	0	6	0	0	1	7
LLEIDA	16	0	0	0	12	12	0	10	0	0	2	12
TARRAGONA	30	0	0	1	9	10	0	9	0	0	0	9
COMUNIDAD VALENCIANA	230	15	37	1	167	220	0	65	24	72	6	167
ALICANTE	68	12	16	1	39	68	0	17	1	21	0	39
CASTELLÓN	20	0	1	0	17	18	0	1	11	2	3	17
VALENCIA	142	3	20	0	111	134	0	47	12	49	3	111
EXTREMADURA	88	0	47	1	39	87	0	27	3	9	0	39
BADAJOS	63	0	34	0	29	63	0	21	2	6	0	29
CÁCERES	25	0	13	1	10	24	0	6	1	3	0	10
GALICIA	289	31	60	18	180	289	2	54	19	80	25	180
A CORUÑA	129	24	29	1	75	129	1	22	3	35	14	75
LUGO	21	3	1	0	17	21	0	5	1	6	5	17
OURENSE	36	0	9	4	23	36	0	5	7	10	1	23
PONTEVEDRA	103	4	21	13	65	103	1	22	8	29	5	65
MADRID	255	14	72	9	160	255	2	35	31	63	29	160
MURCIA	68	6	14	1	47	68	0	14	8	21	4	47
NAVARRA	17	0	4	0	13	17	0	3	1	9	0	13
PAÍS VASCO	21	0	0	1	20	21	0	0	2	17	1	20
ÁLAVA	3	0	0	0	3	3	0	0	2	1	0	3
GUIPÚZCOA	0	0	0	0	0	0	0	0	0	0	0	0
VIZCAYA	18	0	0	1	17	18	0	0	0	16	1	17
LA RIOJA	7	0	2	0	5	7	0	2	0	3	0	5
CEUTA	17	8	3	0	6	17	0	1	1	3	1	6
MELILLA	14	0	12	0	2	14	0	2	0	0	0	2
TOTAL ESTADO	3.107	286	991	73	1.634	2.984	9	563	248	667	147	1.634

PENSIÓN NO CONTRIBUTIVA DE INVALIDEZ
REVISIONES DE OFICIO E INSTANCIA DE PARTE
DATOS DE GESTIÓN CORRESPONDIENTES AL MES DE ABRIL DE 2010

CC.AA. Y/O PROVINCIAS	ENTRADA REVISIONES	REVISIONES EFECTUADAS								CAUSAS DE EXTINCIÓN DEL DERECHO						
		Sin Modif. Cuantía	Con Modif. Cuantía	Suspensión PNC		Compat. PNC Art. 147	Recuperación Art. 144.1	Extinción Derecho	TOTAL	Residencia	Personal	U.E.C.	Grado	Fallecimiento	Otras	TOTAL
				Art. 144.1	Pago											
ANDALUCÍA	1.358	243	718	44	37	30	27	273	1.372	1	75	51	7	112	27	273
ALMERÍA	34	2	9	1	3	0	0	19	34	0	10	1	0	7	1	19
CÁDIZ	121	4	24	7	13	10	3	55	116	0	12	10	0	24	9	55
CÓRDOBA	60	0	19	6	2	0	14	23	64	0	9	6	0	8	0	23
GRANADA	55	8	7	3	5	3	3	27	56	0	3	3	1	8	12	27
HUELVA	65	32	14	4	3	0	1	8	62	0	2	2	1	3	0	8
JAÉN	89	2	48	1	0	0	0	37	88	1	16	10	0	10	0	37
MÁLAGA	812	160	577	20	0	4	6	55	822	0	10	15	5	25	0	55
SEVILLA	122	35	20	2	11	13	0	49	130	0	13	4	0	27	5	49
ARAGÓN	66	8	12	3	7	6	0	29	65	0	2	1	0	14	12	29
HUESCA	13	0	4	0	0	0	0	8	12	0	1	0	0	5	2	8
TERUEL	6	1	1	0	1	0	0	2	5	0	0	0	0	2	0	2
ZARAGOZA	47	7	7	3	6	6	0	19	48	0	1	1	0	7	10	19
ASTURIAS	86	14	17	6	1	5	1	38	82	0	13	3	1	10	11	38
ILLES BALEARS	106	27	23	2	11	0	2	36	101	0	10	0	4	11	11	36
CANARIAS	433	104	88	0	45	17	0	119	373	0	37	7	2	61	12	119
LAS PALMAS	208	73	34	0	31	11	0	44	193	0	16	3	2	20	3	44
S.C. TENERIFE	225	31	54	0	14	6	0	75	180	0	21	4	0	41	9	75
CANTABRIA	48	0	16	0	11	0	2	19	48	0	9	1	0	8	1	19
CASTILLA Y LEÓN	244	50	65	17	9	14	11	78	244	0	22	9	3	20	24	78
ÁVILA	12	1	4	1	1	0	1	4	12	0	0	0	0	4	0	4
BURGOS	30	3	8	2	2	0	0	15	30	0	1	1	0	5	8	15
LEÓN	35	2	11	4	1	4	2	11	35	0	7	1	2	0	1	11
PALENCIA	30	12	7	1	1	0	3	6	30	0	0	1	0	4	1	6
SALAMANCA	36	5	10	3	0	5	0	13	36	0	3	3	0	2	5	13
SEGOVIA	4	0	2	0	0	0	0	2	4	0	1	0	1	0	0	2
SORIA	1	0	0	0	0	0	0	1	1	0	0	0	0	0	1	1
VALLADOLID	79	22	17	6	4	5	5	20	79	0	5	2	0	5	8	20
ZAMORA	17	5	6	0	0	0	0	6	17	0	5	1	0	0	0	6
CASTILLA-LA MANCHA	175	38	50	5	12	19	0	66	190	0	13	6	2	26	19	66
ALBACETE	42	6	11	0	4	3	0	22	46	0	5	1	0	6	10	22
CIUDAD REAL	42	11	17	2	1	5	0	17	53	0	4	0	0	8	5	17
CUENCA	28	12	6	0	1	6	0	4	29	0	1	0	0	1	2	4
GUADALAJARA	6	1	1	1	0	2	0	1	6	0	0	0	0	1	0	1
TOLEDO	57	8	15	2	6	3	0	22	56	0	3	5	2	10	2	22

(Continúa al dorso)

CC.AA. Y/O PROVINCIAS	ENTRADA REVISIONES	REVISIONES EFECTUADAS							CAUSAS DE EXTINCIÓN DEL DERECHO							
		Sin Modif. Cuantía	Con Modif. Cuantía	Suspensión PNC		Compat. PNC Art. 147	Recuperación Art. 144.1	Extinción Derecho	TOTAL	Residencia	Personal	U.E.C.	Grado	Fallecimiento	Otras	TOTAL
				Art. 144.1	Pago											
CATALUNYA	314	52	107	8	0	13	14	100	294	1	34	8	3	0	54	100
BARCELONA	217	33	79	5	0	8	8	72	205	0	27	6	2	0	37	72
GIRONA	23	5	5	0	0	1	1	8	20	0	3	0	0	0	5	8
LLEIDA	17	1	4	1	0	1	1	3	11	0	1	0	0	0	2	3
TARRAGONA	57	13	19	2	0	3	4	17	58	1	3	2	1	0	10	17
COMUNIDAD VALENCIANA	322	13	100	10	20	38	3	161	345	0	47	17	7	71	19	161
ALICANTE	59	6	13	1	2	2	2	33	59	0	20	0	2	11	0	33
CASTELLÓN	54	0	17	0	1	11	1	25	55	0	2	11	1	5	6	25
VALENCIA	209	7	70	9	17	25	0	103	231	0	25	6	4	55	13	103
EXTREMADURA	168	4	86	3	42	14	1	34	184	0	9	12	0	3	10	34
BADAJOS	153	0	60	2	37	12	1	23	135	0	6	7	0	0	10	23
CÁCERES	15	4	26	1	5	2	0	11	49	0	3	5	0	3	0	11
GALICIA	326	41	80	9	12	14	10	160	326	0	49	14	4	51	42	160
A CORUÑA	136	20	32	4	0	14	3	63	136	0	14	3	3	19	24	63
LUGO	34	7	8	1	1	0	3	14	34	0	1	0	0	4	9	14
OURENSE	54	13	9	2	0	0	0	30	54	0	6	7	0	11	6	30
PONTEVEDRA	102	1	31	2	11	0	4	53	102	0	28	4	1	17	3	53
MADRID	262	17	91	4	17	6	4	123	262	0	16	39	0	37	31	123
MURCIA	198	15	46	2	7	2	0	93	165	0	19	21	7	22	24	93
NAVARRA	13	0	5	1	0	0	1	6	13	0	5	0	0	0	1	6
PAÍS VASCO	24	0	0	2	1	0	0	17	20	0	2	0	1	9	5	17
ÁLAVA	8	0	0	0	0	0	0	4	4	0	2	0	0	2	0	4
GUIPÚZCOA	0	0	0	0	0	0	0	0	0	0	0	0	0	0	0	0
VIZCAYA	16	0	0	2	1	0	0	13	16	0	0	0	1	7	5	13
LA RIOJA	11	0	4	0	2	0	0	5	11	0	3	1	0	1	0	5
CEUTA	36	12	13	0	3	1	1	6	36	0	0	2	0	2	2	6
MELILLA	44	3	30	0	7	0	0	4	44	0	0	2	0	1	1	4
TOTAL ESTADO	4.234	641	1.551	116	244	179	77	1.367	4.175	2	365	194	41	459	306	1.367

TOTAL PENSIONES NO CONTRIBUTIVAS REVISIONES DE OFICIO E INSTANCIA DE PARTE DATOS DE GESTIÓN CORRESPONDIENTES AL MES DE ABRIL DE 2010

CC.AA. Y/O PROVINCIAS	ENTRADA REVISIONES	REVISIONES EFECTUADAS								CAUSAS DE EXTINCIÓN DEL DERECHO						
		Sin Modif. Cuantía	Con Modif. Cuantía	Suspensión PNC		Compat. PNC Art. 147	Recuperación Art. 144.1	Extinción Derecho	TOTAL	Residencia	Personal	U.E.C.	Grado	Fallecimiento	Otras	TOTAL
				Art. 144.1	Pago											
ANDALUCÍA	2.546	337	1.316	44	51	30	27	765	2.570	3	229	167	7	297	62	765
ALMERÍA	58	3	11	1	4	0	0	39	58	1	16	2	0	17	3	39
CÁDIZ	226	6	39	7	16	10	3	141	222	0	41	21	0	53	26	141
CÓRDOBA	150	0	49	6	3	0	14	89	161	0	36	27	0	26	0	89
GRANADA	114	18	7	3	5	3	3	75	114	0	16	16	1	24	18	75
HUELVA	172	44	85	4	3	0	1	30	167	0	8	11	1	10	0	30
JAÉN	211	4	101	1	0	0	0	104	210	2	36	41	0	25	0	104
MÁLAGA	1.363	223	985	20	6	4	6	139	1.383	0	25	39	5	70	0	139
SEVILLA	252	39	39	2	14	13	0	148	255	0	51	10	0	72	15	148
ARAGÓN	117	10	19	3	7	6	0	72	117	0	14	4	0	34	20	72
HUESCA	24	0	6	0	0	0	0	17	23	0	3	0	0	11	3	17
TERUEL	14	1	3	0	1	0	0	8	13	0	1	1	0	4	2	8
ZARAGOZA	79	9	10	3	6	6	0	47	81	0	10	3	0	19	15	47
ASTURIAS	130	17	23	6	1	5	1	67	120	0	24	6	1	23	13	67
ILLES BALEARS	164	48	38	2	12	0	2	64	166	0	20	2	4	22	16	64
CANARIAS	649	134	127	0	60	17	0	243	581	1	71	11	2	143	15	243
LAS PALMAS	297	91	48	0	44	11	0	81	275	1	31	5	2	37	5	81
S.C. TENERIFE	352	43	79	0	16	6	0	162	306	0	40	6	0	106	10	162
CANTABRIA	70	0	18	0	11	0	2	39	70	0	20	3	0	15	1	39
CASTILLA Y LEÓN	425	91	118	17	13	14	11	161	425	0	49	30	3	44	35	161
ÁVILA	21	2	4	1	2	0	1	11	21	0	2	0	0	5	4	11
BURGOS	39	4	8	2	3	0	0	22	39	0	3	1	0	6	12	22
LEÓN	45	2	13	4	1	4	2	19	45	0	12	2	2	0	3	19
PALENCIA	52	18	12	1	2	0	3	16	52	0	0	6	0	9	1	16
SALAMANCA	53	5	13	3	0	5	0	27	53	0	10	7	0	5	5	27
SEGOVIA	12	0	4	0	0	0	0	8	12	0	2	1	1	4	0	8
SORIA	3	0	0	0	0	0	0	3	3	0	1	0	0	1	1	3
VALLADOLID	161	49	50	6	5	5	5	41	161	0	12	8	0	12	9	41
ZAMORA	39	11	14	0	0	0	0	14	39	0	7	5	0	2	0	14
CASTILLA-LA MANCHA	302	48	66	5	15	19	0	154	307	1	41	13	2	74	23	154
ALBACETE	69	6	15	0	4	3	0	41	69	0	11	1	0	18	11	41
CIUDAD REAL	75	13	22	2	1	5	0	44	87	0	16	1	0	21	6	44
CUENCA	36	12	8	0	2	6	0	9	37	0	3	0	0	2	4	9
GUADALAJARA	11	1	1	1	0	2	0	5	10	0	1	0	0	4	0	5
TOLEDO	111	16	20	2	8	3	0	55	104	1	10	11	2	29	2	55

(Continúa al dorso)

CC.AA. Y/O PROVINCIAS	ENTRADA REVISIONES	REVISIONES EFECTUADAS								CAUSAS DE EXTINCIÓN DEL DERECHO						
		Sin Modif. Cuantía	Con Modif. Cuantía	Suspensión PNC		Compat. PNC Art. 147	Recuperación Art. 144.1	Extinción Derecho	TOTAL	Residencia	Personal	U.E.C.	Grado	Fallecimiento	Otras	TOTAL
				Art. 144.1	Pago											
CATALUNYA	528	63	111	8	5	13	14	188	402	2	107	9	3	0	67	188
BARCELONA	366	44	83	5	4	8	8	132	284	1	75	7	2	0	47	132
GIRONA	42	5	5	0	0	1	1	15	27	0	9	0	0	0	6	15
LLEIDA	33	1	4	1	0	1	1	15	23	0	11	0	0	0	4	15
TARRAGONA	87	13	19	2	1	3	4	26	68	1	12	2	1	0	10	26
COMUNIDAD VALENCIANA	552	28	137	10	21	38	3	328	565	0	112	41	7	143	25	328
ALICANTE	127	18	29	1	3	2	2	72	127	0	37	1	2	32	0	72
CASTELLÓN	74	0	18	0	1	11	1	42	73	0	3	22	1	7	9	42
VALENCIA	351	10	90	9	17	25	0	214	365	0	72	18	4	104	16	214
EXTREMADURA	256	4	133	3	43	14	1	73	271	0	36	15	0	12	10	73
BADAJOS	216	0	94	2	37	12	1	52	198	0	27	9	0	6	10	52
CÁCERES	40	4	39	1	6	2	0	21	73	0	9	6	0	6	0	21
GALICIA	615	72	140	9	30	14	10	340	615	2	103	33	4	131	67	340
A CORUÑA	265	44	61	4	1	14	3	138	265	1	36	6	3	54	38	138
LUGO	55	10	9	1	1	0	3	31	55	0	6	1	0	10	14	31
OURENSE	90	13	18	2	4	0	0	53	90	0	11	14	0	21	7	53
PONTEVEDRA	205	5	52	2	24	0	4	118	205	1	50	12	1	46	8	118
MADRID	517	31	163	4	26	6	4	283	517	2	51	70	0	100	60	283
MURCIA	266	21	60	2	8	2	0	140	233	0	33	29	7	43	28	140
NAVARRA	30	0	9	1	0	0	1	19	30	0	8	1	0	9	1	19
PAÍS VASCO	45	0	0	2	2	0	0	37	41	0	2	2	1	26	6	37
ÁLAVA	11	0	0	0	0	0	0	7	7	0	2	2	0	3	0	7
GUIPÚZCOA	0	0	0	0	0	0	0	0	0	0	0	0	0	0	0	0
VIZCAYA	34	0	0	2	2	0	0	30	34	0	0	0	1	23	6	30
LA RIOJA	18	0	6	0	2	0	0	10	18	0	5	1	0	4	0	10
CEUTA	53	20	16	0	3	1	1	12	53	0	1	3	0	5	3	12
MELILLA	58	3	42	0	7	0	0	6	58	0	2	2	0	1	1	6

TOTAL ESTADO	7.341	927	2.542	116	317	179	77	3.001	7.159	11	928	442	41	1.126	453	3.001
--------------	-------	-----	-------	-----	-----	-----	----	-------	-------	----	-----	-----	----	-------	-----	-------

PENSIÓN NO CONTRIBUTIVA DE JUBILACIÓN
REVISIONES DE OFICIO E INSTANCIA DE PARTE
DATOS DE GESTIÓN ACUMULADA CORRESPONDIENTES AL AÑO 2010 HASTA ABRIL

CC.AA. Y/O PROVINCIAS	ENTRADA REVISIONES	REVISIONES EFECTUADAS					CAUSAS DE EXTINCIÓN DEL DERECHO					
		Sin Modif.	Con Modif.	Suspensión	Extinción	TOTAL	Residencia	Personal	U.E.C.	Fallecimiento	Otras	TOTAL
		Cuantía	Cuantía	Pago	Derecho							
ANDALUCÍA	3.782	640	1.275	57	1.764	3.736	8	591	342	739	84	1.764
ALMERÍA	106	6	12	5	83	106	1	29	1	44	8	83
CÁDIZ	374	8	46	12	284	350	0	102	25	124	33	284
CÓRDOBA	254	0	51	1	199	251	0	81	56	62	0	199
GRANADA	218	24	19	6	164	213	0	55	29	66	14	164
HUELVA	269	53	119	1	100	273	0	18	48	34	0	100
JAÉN	311	6	94	0	211	311	7	70	76	58	0	211
MÁLAGA	1.684	516	863	20	286	1.685	0	46	79	161	0	286
SEVILLA	566	27	71	12	437	547	0	190	28	190	29	437
ARAGÓN	271	13	39	3	216	271	1	68	14	103	30	216
HUESCA	55	0	8	0	47	55	0	21	1	22	3	47
TERUEL	41	1	6	0	34	41	1	11	3	12	7	34
ZARAGOZA	175	12	25	3	135	175	0	36	10	69	20	135
ASTURIAS	185	19	44	0	141	204	0	51	11	74	5	141
ILLES BALEARS	335	109	95	15	117	336	0	33	13	61	10	117
CANARIAS	787	129	204	55	424	812	3	146	10	248	17	424
LAS PALMAS	322	67	72	51	124	314	1	74	3	40	6	124
S.C. TENERIFE	465	62	132	4	300	498	2	72	7	208	11	300
CANTABRIA	89	1	16	1	71	89	1	29	5	35	1	71
CASTILLA Y LEÓN	647	100	161	23	363	647	1	139	76	115	32	363
ÁVILA	44	1	2	1	40	44	0	15	6	15	4	40
BURGOS	64	2	13	5	44	64	0	15	3	20	6	44
LEÓN	41	0	12	0	29	41	0	21	2	0	6	29
PALENCIA	62	15	14	2	31	62	0	6	10	15	0	31
SALAMANCA	97	4	15	0	78	97	0	31	19	26	2	78
SEGOVIA	17	0	5	0	12	17	0	2	2	7	1	12
SORIA	15	1	4	0	10	15	0	2	0	4	4	10
VALLADOLID	187	43	60	7	77	187	1	33	14	22	7	77
ZAMORA	120	34	36	8	42	120	0	14	20	6	2	42
CASTILLA-LA MANCHA	493	51	83	7	336	477	3	114	31	155	33	336
ALBACETE	130	12	26	1	86	125	2	28	4	35	17	86
CIUDAD REAL	160	11	31	2	115	159	0	38	11	63	3	115
CUENCA	44	3	8	1	32	44	0	14	3	7	8	32
GUADALAJARA	29	8	4	0	20	32	0	3	2	11	4	20
TOLEDO	130	17	14	3	83	117	1	31	11	39	1	83

(Continúa al dorso)

CC.AA. Y/O PROVINCIAS	ENTRADA REVISIONES	REVISIONES EFECTUADAS					CAUSAS DE EXTINCIÓN DEL DERECHO					
		Sin Modif. Cuantía	Con Modif. Cuantía	Suspensión Pago	Extinción Derecho	TOTAL	Residencia	Personal	U.E.C.	Fallecimiento	Otras	TOTAL
CATALUNYA	716	35	148	19	369	571	1	282	23	0	63	369
BARCELONA	509	29	109	9	259	406	1	189	20	0	49	259
GIRONA	50	3	15	1	18	37	0	13	0	0	5	18
LLEIDA	65	1	8	4	46	59	0	41	2	0	3	46
TARRAGONA	92	2	16	5	46	69	0	39	1	0	6	46
COMUNIDAD VALENCIANA	913	75	152	5	693	925	0	309	83	289	12	693
ALICANTE	345	47	67	2	229	345	0	98	15	116	0	229
CASTELLÓN	68	1	5	0	64	70	0	16	22	22	4	64
VALENCIA	500	27	80	3	400	510	0	195	46	151	8	400
EXTREMADURA	529	15	128	48	337	528	1	119	56	137	24	337
BADAJOS	364	14	89	31	230	364	0	79	38	95	18	230
CÁCERES	165	1	39	17	107	164	1	40	18	42	6	107
GALICIA	1.176	76	265	32	803	1.176	22	257	52	392	80	803
A CORUÑA	563	64	160	2	337	563	3	107	19	166	42	337
LUGO	107	6	11	2	88	107	0	15	5	41	27	88
OURENSE	127	1	21	7	98	127	0	32	14	47	5	98
PONTEVEDRA	379	5	73	21	280	379	19	103	14	138	6	280
MADRID	947	59	248	22	587	916	6	142	117	253	69	587
MURCIA	318	14	62	6	236	318	1	75	34	101	25	236
NAVARRA	93	0	17	0	76	93	4	22	8	36	6	76
PAÍS VASCO	89	0	15	2	72	89	0	7	11	51	3	72
ÁLAVA	15	0	0	0	15	15	0	0	6	9	0	15
GUIPÚZCOA	0	0	0	0	0	0	0	0	0	0	0	0
VIZCAYA	74	0	15	2	57	74	0	7	5	42	3	57
LA RIOJA	46	0	13	1	32	46	0	12	5	14	1	32
CEUTA	52	17	23	0	26	66	0	6	4	13	3	26
MELILLA	50	0	31	0	19	50	1	4	1	13	0	19
TOTAL ESTADO	11.518	1.353	3.019	296	6.682	11.350	53	2.406	896	2.829	498	6.682

PENSIÓN NO CONTRIBUTIVA DE INVALIDEZ
REVISIONES DE OFICIO E INSTANCIA DE PARTE
DATOS DE GESTIÓN ACUMULADA CORRESPONDIENTES AL AÑO 2010 HASTA ABRIL

CC.AA. Y/O PROVINCIAS	ENTRADA REVISIONES	REVISIONES EFECTUADAS								CAUSAS DE EXTINCIÓN DEL DERECHO						
		Sin Modif. Cuantía	Con Modif. Cuantía	Suspensión PNC		Compat. PNC Art. 147	Recuperación Art. 144.1	Extinción Derecho	TOTAL	Residencia	Personal	U.E.C.	Grado	Fallecimiento	Otras	TOTAL
				Art. 144.1	Pago											
ANDALUCÍA	4.504	1.294	1.274	147	126	145	121	1.116	4.223	8	299	146	62	528	73	1.116
ALMERÍA	144	12	34	2	9	3	2	82	144	0	44	1	1	31	5	82
CÁDIZ	486	15	122	36	23	31	26	204	457	0	54	16	2	99	33	204
CÓRDOBA	198	0	78	14	11	0	21	77	201	0	25	13	0	39	0	77
GRANADA	270	18	63	11	17	20	9	117	255	0	22	5	19	46	25	117
HUELVA	328	128	63	14	15	4	18	83	325	0	14	8	19	42	0	83
JAÉN	213	8	102	6	4	0	0	92	212	8	23	20	0	41	0	92
MÁLAGA	2.294	1.038	689	51	0	27	42	214	2.061	0	30	67	18	99	0	214
SEVILLA	571	75	123	13	47	60	3	247	568	0	87	16	3	131	10	247
ARAGÓN	231	16	55	11	12	18	3	117	232	0	15	5	4	52	41	117
HUESCA	40	0	10	1	0	2	0	26	39	0	3	1	1	12	9	26
TERUEL	18	1	2	0	2	3	0	9	17	0	0	0	0	6	3	9
ZARAGOZA	173	15	43	10	10	13	3	82	176	0	12	4	3	34	29	82
ASTURIAS	288	48	74	23	1	30	11	128	315	0	41	11	6	44	26	128
ILLES BALEARS	593	190	243	3	56	0	3	119	614	0	31	0	16	43	29	119
CANARIAS	1.947	484	442	0	185	142	0	428	1.681	11	125	32	25	195	40	428
LAS PALMAS	909	299	137	0	114	61	0	120	731	11	42	13	22	21	11	120
S.C. TENERIFE	1.038	185	305	0	71	81	0	308	950	0	83	19	3	174	29	308
CANTABRIA	200	0	80	5	15	0	9	91	200	0	36	3	9	42	1	91
CASTILLA Y LEÓN	943	175	260	73	50	62	75	276	971	5	88	29	8	64	82	276
ÁVILA	64	15	16	6	2	0	1	24	64	0	10	4	0	10	0	24
BURGOS	125	19	35	11	13	0	0	47	125	0	7	4	0	15	21	47
LEÓN	83	2	34	12	1	13	11	36	109	5	14	1	2	0	14	36
PALENCIA	61	19	12	3	5	0	4	16	59	0	5	1	0	6	4	16
SALAMANCA	236	26	69	26	0	40	30	45	236	0	13	5	4	11	12	45
SEGOVIA	18	1	7	0	1	0	0	9	18	0	5	0	1	1	2	9
SORIA	17	2	4	0	1	3	3	8	21	0	2	0	1	1	4	8
VALLADOLID	233	47	50	13	24	6	26	67	233	0	23	8	0	18	18	67
ZAMORA	106	44	33	2	3	0	0	24	106	0	9	6	0	2	7	24
CASTILLA-LA MANCHA	743	162	242	18	45	117	6	216	806	1	54	22	10	73	56	216
ALBACETE	201	37	73	5	16	30	2	54	217	0	15	2	0	15	22	54
CIUDAD REAL	168	39	56	5	7	15	1	55	178	0	14	7	3	21	10	55
CUENCA	159	40	44	2	5	35	3	30	159	1	6	4	2	6	11	30
GUADALAJARA	56	21	17	1	2	15	0	15	71	0	2	1	2	6	4	15
TOLEDO	159	25	52	5	15	22	0	62	181	0	17	8	3	25	9	62

(Continúa al dorso)

CC.AA. Y/O PROVINCIAS	ENTRADA REVISIONES	REVISIONES EFECTUADAS								CAUSAS DE EXTINCIÓN DEL DERECHO						
		Sin Modif. Cuantía	Con Modif. Cuantía	Suspensión PNC		Compat. PNC Art. 147	Recuperación Art. 144.1	Extinción Derecho	TOTAL	Residencia	Personal	U.E.C.	Grado	Fallecimiento	Otras	TOTAL
				Art. 144.1	Pago											
CATALUNYA	1.237	161	431	45	0	78	35	400	1.150	3	121	47	8	0	221	400
BARCELONA	845	99	303	24	0	52	22	299	799	1	101	36	5	0	156	299
GIRONA	77	15	22	3	0	4	2	21	67	0	7	1	0	0	13	21
LLEIDA	83	14	33	5	0	8	2	11	73	0	2	1	0	0	8	11
TARRAGONA	232	33	73	13	0	14	9	69	211	2	11	9	3	0	44	69
COMUNIDAD VALENCIANA	1.163	56	365	33	70	124	39	569	1.256	0	184	53	39	228	65	569
ALICANTE	292	20	69	6	5	15	31	146	292	0	75	3	4	64	0	146
CASTELLÓN	169	0	54	4	3	33	7	72	173	0	14	17	3	20	18	72
VALENCIA	702	36	242	23	62	76	1	351	791	0	95	33	32	144	47	351
EXTREMADURA	669	63	248	15	110	61	1	187	685	1	32	44	2	57	51	187
BADAJOS	509	44	179	12	79	47	1	129	491	1	23	30	1	35	39	129
CÁCERES	160	19	69	3	31	14	0	58	194	0	9	14	1	22	12	58
GALICIA	1.318	127	362	55	42	81	31	620	1.318	13	197	47	11	227	125	620
A CORUÑA	599	74	164	22	3	79	18	239	599	8	73	17	3	80	58	239
LUGO	130	16	25	9	3	1	3	73	130	0	6	1	0	21	45	73
OURENSE	208	34	50	15	2	1	1	105	208	0	19	18	1	52	15	105
PONTEVEDRA	381	3	123	9	34	0	9	203	381	5	99	11	7	74	7	203
MADRID	865	71	269	38	30	17	15	406	846	0	72	111	6	134	83	406
MURCIA	796	104	181	11	20	3	9	335	663	0	68	45	19	121	82	335
NAVARRA	49	0	19	2	4	0	5	19	49	0	11	1	0	3	4	19
PAÍS VASCO	136	0	29	4	12	0	11	76	132	4	14	6	2	35	15	76
ÁLAVA	17	0	0	0	0	0	0	13	13	4	2	2	0	3	2	13
GUIPÚZCOA	0	0	0	0	0	0	0	0	0	0	0	0	0	0	0	0
VIZCAYA	119	0	29	4	12	0	11	63	119	0	12	4	2	32	13	63
LA RIOJA	76	0	33	4	2	3	3	31	76	0	11	2	1	11	6	31
CEUTA	157	40	47	15	5	7	6	37	157	0	5	10	0	16	6	37
MELILLA	232	21	125	0	63	0	0	23	232	0	3	7	0	9	4	23

TOTAL ESTADO	16.147	3.012	4.779	502	848	888	383	5.194	15.606	46	1.407	621	228	1.882	1.010	5.194
--------------	--------	-------	-------	-----	-----	-----	-----	-------	--------	----	-------	-----	-----	-------	-------	-------

TOTAL PENSIONES NO CONTRIBUTIVAS REVISIONES DE OFICIO E INSTANCIA DE PARTE DATOS DE GESTIÓN ACUMULADA CORRESPONDIENTES AL AÑO 2010 HASTA ABRIL

CC.AA. Y/O PROVINCIAS	ENTRADA REVISIONES	REVISIONES EFECTUADAS								CAUSAS DE EXTINCIÓN DEL DERECHO						
		Sin Modif. Cuantía	Con Modif. Cuantía	Suspensión PNC		Compat. PNC Art. 147	Recuperación Art. 144.1	Extinción Derecho	TOTAL	Residencia	Personal	U.E.C.	Grado	Fallecimiento	Otras	TOTAL
				Art. 144.1	Pago											
ANDALUCÍA	8.286	1.934	2.549	147	183	145	121	2.880	7.959	16	890	488	62	1.267	157	2.880
ALMERÍA	250	18	46	2	14	3	2	165	250	1	73	2	1	75	13	165
CÁDIZ	860	23	168	36	35	31	26	488	807	0	156	41	2	223	66	488
CÓRDOBA	452	0	129	14	12	0	21	276	452	0	106	69	0	101	0	276
GRANADA	488	42	82	11	23	20	9	281	468	0	77	34	19	112	39	281
HUELVA	597	181	182	14	16	4	18	183	598	0	32	56	19	76	0	183
JAÉN	524	14	196	6	4	0	0	303	523	15	93	96	0	99	0	303
MÁLAGA	3.978	1.554	1.552	51	20	27	42	500	3.746	0	76	146	18	260	0	500
SEVILLA	1.137	102	194	13	59	60	3	684	1.115	0	277	44	3	321	39	684
ARAGÓN	502	29	94	11	15	18	3	333	503	1	83	19	4	155	71	333
HUESCA	95	0	18	1	0	2	0	73	94	0	24	2	1	34	12	73
TERUEL	59	2	8	0	2	3	0	43	58	1	11	3	0	18	10	43
ZARAGOZA	348	27	68	10	13	13	3	217	351	0	48	14	3	103	49	217
ASTURIAS	473	67	118	23	1	30	11	269	519	0	92	22	6	118	31	269
ILLES BALEARS	928	299	338	3	71	0	3	236	950	0	64	13	16	104	39	236
CANARIAS	2.734	613	646	0	240	142	0	852	2.493	14	271	42	25	443	57	852
LAS PALMAS	1.231	366	209	0	165	61	0	244	1.045	12	116	16	22	61	17	244
S.C. TENERIFE	1.503	247	437	0	75	81	0	608	1.448	2	155	26	3	382	40	608
CANTABRIA	289	1	96	5	16	0	9	162	289	1	65	8	9	77	2	162
CASTILLA Y LEÓN	1.590	275	421	73	73	62	75	639	1.618	6	227	105	8	179	114	639
ÁVILA	108	16	18	6	3	0	1	64	108	0	25	10	0	25	4	64
BURGOS	189	21	48	11	18	0	0	91	189	0	22	7	0	35	27	91
LEÓN	124	2	46	12	1	13	11	65	150	5	35	3	2	0	20	65
PALENCIA	123	34	26	3	7	0	4	47	121	0	11	11	0	21	4	47
SALAMANCA	333	30	84	26	0	40	30	123	333	0	44	24	4	37	14	123
SEGOVIA	35	1	12	0	1	0	0	21	35	0	7	2	1	8	3	21
SORIA	32	3	8	0	1	3	3	18	36	0	4	0	1	5	8	18
VALLADOLID	420	90	110	13	31	6	26	144	420	1	56	22	0	40	25	144
ZAMORA	226	78	69	2	11	0	0	66	226	0	23	26	0	8	9	66
CASTILLA-LA MANCHA	1.236	213	325	18	52	117	6	552	1.283	4	168	53	10	228	89	552
ALBACETE	331	49	99	5	17	30	2	140	342	2	43	6	0	50	39	140
CIUDAD REAL	328	50	87	5	9	15	1	170	337	0	52	18	3	84	13	170
CUENCA	203	43	52	2	6	35	3	62	203	1	20	7	2	13	19	62
GUADALAJARA	85	29	21	1	2	15	0	35	103	0	5	3	2	17	8	35
TOLEDO	289	42	66	5	18	22	0	145	298	1	48	19	3	64	10	145

(Continúa al dorso)

CC.AA. Y/O PROVINCIAS	ENTRADA REVISIONES	REVISIONES EFECTUADAS								CAUSAS DE EXTINCIÓN DEL DERECHO						
		Sin Modif. Cuantía	Con Modif. Cuantía	Suspensión PNC		Compat. PNC Art. 147	Recuperación Art. 144.1	Extinción Derecho	TOTAL	Residencia	Personal	U.E.C.	Grado	Fallecimiento	Otras	TOTAL
				Art. 144.1	Pago											
CATALUNYA	1.953	196	579	45	19	78	35	769	1.721	4	403	70	8	0	284	769
BARCELONA	1.354	128	412	24	9	52	22	558	1.205	2	290	56	5	0	205	558
GIRONA	127	18	37	3	1	4	2	39	104	0	20	1	0	0	18	39
LLEIDA	148	15	41	5	4	8	2	57	132	0	43	3	0	0	11	57
TARRAGONA	324	35	89	13	5	14	9	115	280	2	50	10	3	0	50	115
COMUNIDAD VALENCIANA	2.076	131	517	33	75	124	39	1.262	2.181	0	493	136	39	517	77	1.262
ALICANTE	637	67	136	6	7	15	31	375	637	0	173	18	4	180	0	375
CASTELLÓN	237	1	59	4	3	33	7	136	243	0	30	39	3	42	22	136
VALENCIA	1.202	63	322	23	65	76	1	751	1.301	0	290	79	32	295	55	751
EXTREMADURA	1.198	78	376	15	158	61	1	524	1.213	2	151	100	2	194	75	524
BADAJOS	873	58	268	12	110	47	1	359	855	1	102	68	1	130	57	359
CÁCERES	325	20	108	3	48	14	0	165	358	1	49	32	1	64	18	165
GALICIA	2.494	203	627	55	74	81	31	1.423	2.494	35	454	99	11	619	205	1.423
A CORUÑA	1.162	138	324	22	5	79	18	576	1.162	11	180	36	3	246	100	576
LUGO	237	22	36	9	5	1	3	161	237	0	21	6	0	62	72	161
OURENSE	335	35	71	15	9	1	1	203	335	0	51	32	1	99	20	203
PONTEVEDRA	760	8	196	9	55	0	9	483	760	24	202	25	7	212	13	483
MADRID	1.812	130	517	38	52	17	15	993	1.762	6	214	228	6	387	152	993
MURCIA	1.114	118	243	11	26	3	9	571	981	1	143	79	19	222	107	571
NAVARRA	142	0	36	2	4	0	5	95	142	4	33	9	0	39	10	95
PAÍS VASCO	225	0	44	4	14	0	11	148	221	4	21	17	2	86	18	148
ÁLAVA	32	0	0	0	0	0	0	28	28	4	2	8	0	12	2	28
GUIPÚZCOA	0	0	0	0	0	0	0	0	0	0	0	0	0	0	0	0
VIZCAYA	193	0	44	4	14	0	11	120	193	0	19	9	2	74	16	120
LA RIOJA	122	0	46	4	3	3	3	63	122	0	23	7	1	25	7	63
CEUTA	209	57	70	15	5	7	6	63	223	0	11	14	0	29	9	63
MELILLA	282	21	156	0	63	0	0	42	282	1	7	8	0	22	4	42

TOTAL ESTADO	27.665	4.365	7.798	502	1.144	888	383	11.876	26.956	99	3.813	1.517	228	4.711	1.508	11.876
--------------	--------	-------	-------	-----	-------	-----	-----	--------	--------	----	-------	-------	-----	-------	-------	--------

2

PRESTACIONES SOCIALES Y ECONÓMICAS DE LA LISMI

INFORME DEL SEGUIMIENTO Y EVOLUCIÓN DE LA GESTIÓN DE LISMI

2.1 INTRODUCCIÓN

El seguimiento y evaluación de la gestión y pago de la nómina de las Prestaciones Sociales y Económicas de la LISMI, parte de la información facilitada por los distintos órganos gestores de las Comunidades Autónomas y por las Direcciones Territoriales del Imsero, y se articula como se detalla a continuación:

- Datos de gestión y de la nómina mensual.
- Datos de gestión y de la nómina del año 2010, comprendiendo la realizada hasta el mes de referencia.
- Datos sobre la nómina de pago y número de beneficiarios desde el año 2003.

La información que este apartado del informe suministra hace referencia a los siguientes aspectos:

- Nóminas: situación y evolución de los beneficiarios, del número de subsidios que disfrutaban y de sus importes mensuales. Todo ello teniendo en cuenta que una amplia mayoría de aquellos continúan siéndolo de uno o de los dos subsidios suprimidos por la Ley 26/1990 - Subsidios de Garantía de Ingresos Mínimos (SGIM) y por Ayuda de Tercera Persona (SATP) -, en aplicación de lo establecido en la Disposición Transitoria undécima de la Ley General de la Seguridad Social. Se ofrece también información sobre el número de personas que disfrutaban de Asistencia Sanitaria y Prestación Farmacéutica (ASPF), y sobre el movimiento de beneficiarios, con especial incidencia, en este caso, en el número de aquellos que han optado por alguna prestación no contributiva.
- Gestión en trámite inicial: recoge la situación y evolución de la gestión de cada una de las dos prestaciones vigentes tras la entrada en vigor de la Ley 26/1990, de 20 de diciembre: Subsidio de Movilidad y Compensación para Gastos de Transporte (SMGT) y Asistencia Sanitaria y Prestación Farmacéutica (ASPF).
- Gestión de las revisiones iniciadas de oficio o a instancia de parte respecto a todas las prestaciones LISMI.

2.2 SITUACIÓN Y EVOLUCIÓN DE LOS BENEFICIARIOS, NÚMERO DE PRESTACIONES E IMPORTES DE LAS NÓMINAS

La Ley 26/2009, de 23 de diciembre, de Presupuestos Generales del Estado para el año 2010 y el Real Decreto 2007/2009, de 23 de diciembre sobre revalorización de las pensiones del sistema de la Seguridad Social y de otras prestaciones públicas para el ejercicio 2010, establecen las cuantías vigentes para dicho año de los subsidios económicos de la LISMI, quedando fijadas en los importes mensuales siguientes:

- Subsidio de Garantía de Ingresos Mínimos SGIM (14 pagas /año): 149,86 euros.
- Subsidio por Ayuda de Tercera Persona SATP (14 pagas /año): 58,45 euros.
- Subsidio de Movilidad y Compensación para Gastos de Transporte SMGT (12 pagas /año): 58,10 euros.

De acuerdo con la información facilitada por el Área de Informática del Imsero sobre los datos de nómina, así como por los órganos gestores de las Comunidades Autónomas de Navarra y del País Vasco, el número de beneficiarios distintos en el mes de abril asciende a 36.497 un 1,12% menos que en el mes anterior. El número total de prestaciones reconocidas asciende a 40.603 cifra ésta superior a la de beneficiarios distintos, ya que una misma persona puede tener reconocido el derecho a más de una prestación. Del total de prestaciones, 27.898 son de naturaleza económica, de las que el 82,20% corresponde al SGIM, el 9,53% al SATP y el 8,27% al SMGT. Por último, la prestación de ASPF la tenían reconocida un total de 12.705 personas, un 0,63% menos que en el mes anterior.

El siguiente cuadro refleja los datos básicos de la nómina señalados:

NÓMINA DE ABRIL	BENEFICIARIOS DISTINTOS	SGIM	SATP	SMGT	ASPF	TOTAL PRESTACIONES DE LA LISMI
BENEFICIARIOS	36.497	22.932	2.658	2.308	12.705	40.603
IMPORTE		3.430.311,28	156.587,56	135.531,37		3.722.430,21

Evolución importe nóminas mensuales

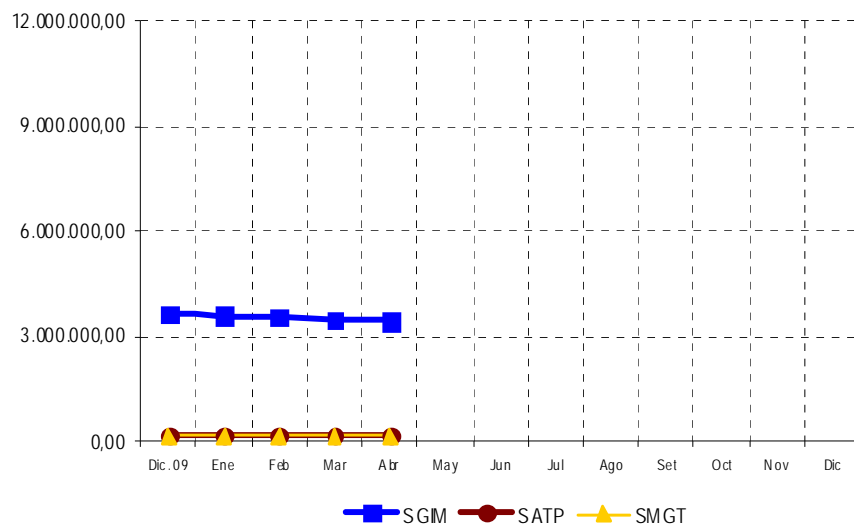

Evolución número prestaciones

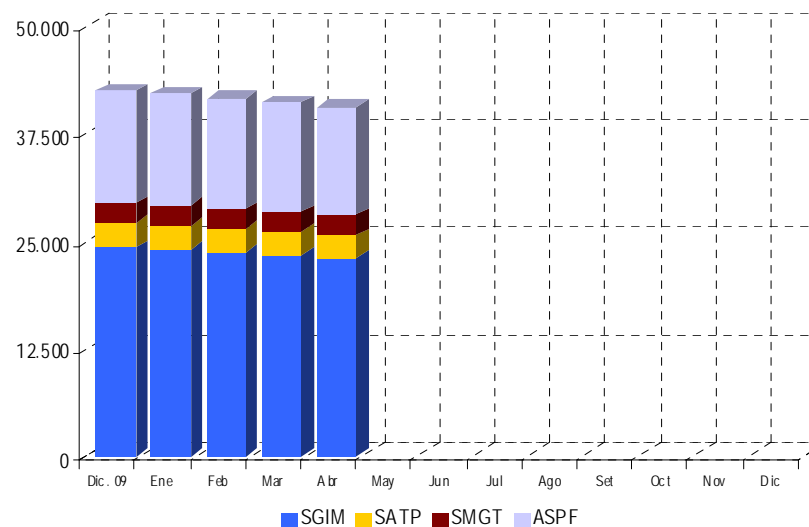

El importe de la nómina del mes de abril, ha ascendido a un total de 3.722.430,21 euros, correspondiendo el 92,15% al SGIM.

Finalmente, y conforme a la información disponible, los datos sobre el perfil del beneficiario muestran un predominio de las mujeres sobre los hombres, si bien la superioridad femenina no se manifiesta, aunque por escaso margen, entre los titulares menores de 34 años. Esta mujer, cuya edad es superior a los 70 años, convive preferentemente integrada en una unidad familiar de la que depende económicamente y se encuentra afectada de una discapacidad de tipo físico.

2.3 SITUACIÓN Y EVOLUCIÓN DE LA GESTIÓN EN TRÁMITE INICIAL

Como se ha señalado en la introducción de este informe, el volumen de la gestión de las prestaciones LISMI se ha visto muy reducido tras la entrada en vigor de la Ley 26/1990, de 20 de diciembre, que suprimió los subsidios de garantía de ingresos mínimos y por ayuda de tercera persona. Los datos de gestión de solicitudes presentadas, resueltas, aprobadas e índice de reconocimiento de las dos prestaciones vigentes (SMGT y ASPF) se recogen en los anexos 58 a 61.

2.4 SEGUIMIENTO DE LA GESTIÓN DERIVADA DE LAS REVISIONES DE OFICIO E INSTANCIA DE PARTE

La revisión de oficio es iniciada por el órgano gestor cuando, como resultado de las medidas de control disponibles o implantadas, conoce cualquier dato o información que pueda producir o haya producido variación sobrevenida en los requisitos, y ello pueda dar lugar a la modificación de la cuantía, a la suspensión o a la extinción del derecho a la prestación, procediendo, en su caso, a la reclamación de cantidades indebidamente percibidas. Por otro lado, las de instancia de parte, se inician cuando el interesado, en cumplimiento de sus obligaciones, comunica al órgano gestor cualquier variación sobrevenida en su situación que pudiera tener incidencia en el derecho o en la cuantía reconocida de la prestación, siendo sus efectos resultantes idénticos a los indicados para las revisiones de oficio.

Los datos correspondientes al mes de abril, se refieren al detalle de las situaciones finales derivadas de los procesos de revisión, cuyas cifras se reflejan en los anexos 62 a 71. Del análisis de los mismos, es posible obtener las siguientes conclusiones:

- ✓ Se han emitido en el mes 377 resoluciones en las que se ha modificado la cuantía, se ha suspendido o se ha extinguido el derecho a alguna de las prestaciones, de las que el 76,39% se corresponde con el SGIM.
- ✓ No se ha modificado la cuantía de ningún SGIM, motivado en ser su beneficiario, titular de una prestación pública de análoga naturaleza y finalidad y de inferior cuantía al referido subsidio.
- ✓ El número total de suspensiones efectuadas han sido 4, que se motivan en el hecho de que el beneficiario de SGIM ha iniciado la realización de una actividad laboral.

- ✓ Se ha extinguido el derecho de 373 prestaciones, de las que el 76,41% corresponden al SGIM. El gráfico siguiente refleja los distintos motivos de extinción en el total de prestaciones. Las principales causas de pérdida del derecho se motivan en que el beneficiario es titular de prestación de análoga naturaleza y finalidad y de superior cuantía, en que éste ha fallecido, así como en que dispone de recursos propios superiores al límite legal establecido, teniendo el resto de causas una presencia minoritaria.

Causas de Extinción prestaciones LISMI

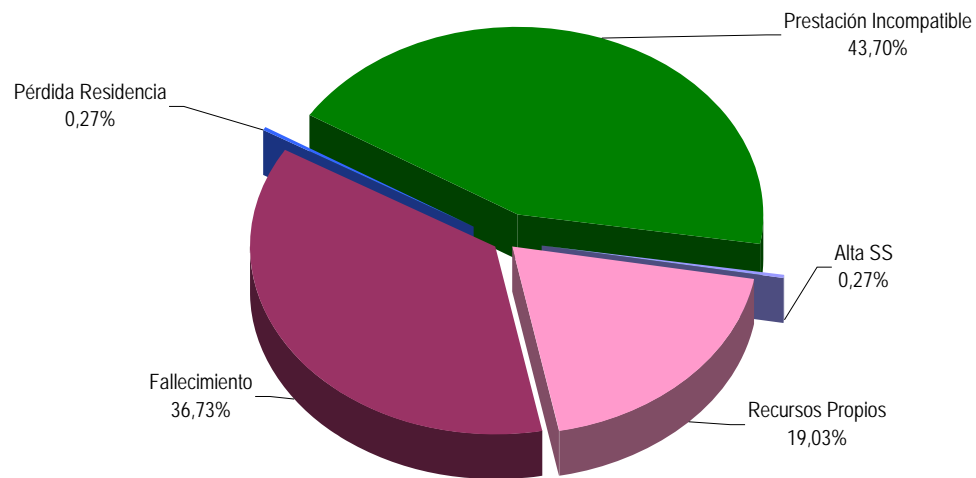

ANEXOS LISMI

2a NÚMERO DE BENEFICIARIOS, PRESTACIONES E IMPORTES DE LAS NÓMINAS

**PRESTACIONES DEL REAL DECRETO 383/1984, DE 1 DE FEBRERO (LISMI)
EVOLUCIÓN DE LOS BENEFICIARIOS E IMPORTES DE LAS NÓMINAS**

**TOTAL ESTADO
CON NAVARRA Y EL PAÍS VASCO**

MENSUALIDADES	NUMERO DE BENEFICIARIOS DISTINTOS	SGIM		SATP		SMGT		TOTAL		ASPF
		NÚMERO DE PRESTACIONES	IMPORTE BRUTO	NÚMERO DE PRESTACIONES	IMPORTE BRUTO	NÚMERO DE PRESTACIONES	IMPORTE BRUTO	NÚMERO DE PRESTACIONES	IMPORTE BRUTO	NÚMERO DE PRESTACIONES
AÑO 2003	77.305	54.992	122.025.853,90	7.987	7.109.721,71	5.252	2.910.647,03	68.231	132.046.222,64	20.405
AÑO 2004	69.234	48.044	107.070.702,66	6.727	5.956.173,51	4.643	2.618.298,30	59.414	115.645.174,47	19.277
AÑO 2005	60.292	42.277	93.651.885,82	5.596	4.991.152,49	4.093	2.459.884,42	51.966	101.102.922,73	16.496
AÑO 2006	53.462	37.000	82.133.134,86	4.665	4.151.557,82	3.579	2.257.471,70	45.244	88.542.164,38	15.140
AÑO 2007	47.565	32.013	71.353.070,05	3.878	3.452.706,96	3.105	2.013.828,03	38.996	76.819.605,04	14.381
AÑO 2008	42.775	27.749	62.041.066,85	3.267	2.885.373,15	2.722	2.022.455,77	33.738	66.948.895,77	14.007
AÑO 2009	38.081	24.210	53.742.715,72	2.794	2.458.214,86	2.370	1.762.449,39	29.374	57.963.379,97	12.997
AÑO 2010										
ENERO 1)	37.764	23.962	3.589.621,41	2.768	162.210,41	2.351	137.436,67	29.081	3.889.268,49	12.929
FEBRERO	37.328	23.611	3.530.509,44	2.725	159.568,51	2.334	138.313,91	28.670	3.828.391,86	12.851
MARZO	36.911	23.250	3.485.469,56	2.698	158.224,16	2.337	140.370,85	28.285	3.784.064,57	12.786
ABRIL	36.497	22.932	3.430.311,28	2.658	156.587,56	2.308	135.531,37	27.898	3.722.430,21	12.705
MAYO										
JUNIO *										
JULIO										
AGOSTO										
SETIEMBRE										
OCTUBRE										
NOVIEMBRE *										
DICIEMBRE										
TOTAL AÑO 2010			14.035.911,69		636.590,64		551.652,80		15.224.155,13	

* En SGIM y SATP, junto a la mensualidad se abona una paga extra

PRESTACIONES DEL REAL DECRETO 383/1984, DE 1 DE FEBRERO (LISMI)

BENEFICIARIOS E IMPORTE DE LA NÓMINA AÑO 2010

ABRIL

CC.AA. Y/O PROVINCIAS	NÚMERO DE BENEFICIARIOS DISTINTOS	SGIM		SATP		SMGT		T O T A L		ASPF
		NÚMERO DE PRESTACIONES	IMPORTE BRUTO	NÚMERO DE PRESTACIONES	IMPORTE BRUTO	NÚMERO DE PRESTACIONES	IMPORTE BRUTO	NÚMERO DE PRESTACIONES	IMPORTE BRUTO	NÚMERO DE PRESTACIONES
ANDALUCÍA	6.261	5.152	774.262,20	699	41.616,40	318	18.533,30	6.169	834.411,90	1.129
ALMERÍA	1.377	1.202	178.651,81	118	6.897,10	69	4.066,40	1.389	189.615,31	171
CÁDIZ	558	401	59.970,55	87	5.085,15	70	4.067,00	558	69.122,70	128
CÓRDOBA	351	292	45.540,41	67	4.676,00	27	1.568,70	386	51.785,11	44
GRANADA	326	205	32.300,39	27	1.578,15	23	1.336,30	255	35.214,84	138
HUELVA	153	121	18.133,06	9	526,05	7	406,70	137	19.065,81	26
JAÉN	346	305	45.563,71	33	1.928,85	15	871,50	353	48.364,06	33
MÁLAGA	2.627	2.225	333.959,17	274	16.015,30	68	3.950,80	2.567	353.925,27	513
SEVILLA	523	401	60.143,10	84	4.909,80	39	2.265,90	524	67.318,80	76
ARAGÓN	914	587	87.686,31	73	4.266,85	64	3.718,40	724	95.671,56	303
HUESCA	135	98	14.686,28	18	1.052,10	4	232,40	120	15.970,78	36
TERUEL	74	47	6.962,95	7	409,15	8	464,80	62	7.836,90	18
ZARAGOZA	705	442	66.037,08	48	2.805,60	52	3.021,20	542	71.863,88	249
ASTURIAS	1.101	905	135.503,73	80	4.676,00	59	3.427,90	1.044	143.607,63	165
ILLES BALEARS	281	261	39.113,46	33	1.928,85	19	1.103,90	313	42.146,21	5
CANARIAS	357	174	26.075,64	57	3.331,65	62	3.602,20	293	33.009,49	131
LAS PALMAS	179	39	5.844,54	10	584,50	35	2.033,50	84	8.462,54	108
S.C. TENERIFE	178	135	20.231,10	47	2.747,15	27	1.568,70	209	24.546,95	23
CANTABRIA	747	324	48.554,64	73	4.266,85	57	3.311,70	454	56.133,19	376
CASTILLA Y LEÓN	4.483	2.274	339.719,33	340	20.340,60	135	8.422,10	2.749	368.482,03	2.149
ÁVILA	417	173	25.824,87	34	1.987,30	13	755,30	220	28.567,47	236
BURGOS	307	160	23.977,60	19	1.110,55	25	1.452,50	204	26.540,65	131
LEÓN	1.493	494	73.539,56	47	3.156,30	26	2.089,20	567	78.785,06	980
PALENCIA	288	172	25.775,92	21	1.227,45	16	929,60	209	27.932,97	106
SALAMANCA	983	428	63.793,50	73	4.266,85	23	1.336,30	524	69.396,65	562
SEGOVIA	173	153	22.827,75	41	2.396,45	5	290,50	199	25.514,70	20
SORIA	119	112	16.766,38	9	526,05	1	58,10	122	17.350,53	10
VALLADOLID	403	304	45.691,71	42	2.454,90	14	813,40	360	48.960,01	87
ZAMORA	300	278	41.522,04	54	3.214,75	12	697,20	344	45.433,99	17
CASTILLA-LA MANCHA	3.361	1.541	229.577,22	191	11.163,95	86	4.996,60	1.818	245.737,77	1.769
ALBACETE	748	371	54.446,88	45	2.630,25	25	1.452,50	441	58.529,63	352
CIUDAD REAL	955	201	30.121,86	28	1.636,60	16	929,60	245	32.688,06	746
CUENCA	566	292	44.054,83	34	1.987,30	24	1.394,40	350	47.436,53	264
GUADALAJARA	223	150	22.479,00	21	1.227,45	6	348,60	177	24.055,05	71
TOLEDO	869	527	78.474,65	63	3.682,35	15	871,50	605	83.028,50	336

(Continúa al dorso)

CC.AA. Y/O PROVINCIAS	NÚMERO DE BENEFICIARIOS DISTINTOS	SGIM		SATP		SMGT		T O T A L		ASPF
		NÚMERO DE PRESTACIONES	IMPORTE BRUTO	NÚMERO DE PRESTACIONES	IMPORTE BRUTO	NÚMERO DE PRESTACIONES	IMPORTE BRUTO	NÚMERO DE PRESTACIONES	IMPORTE BRUTO	NÚMERO DE PRESTACIONES
CATALUNYA	1.815	1.701	254.437,28	100	5.844,95	117	6.797,70	1.918	267.079,93	88
BARCELONA	1.212	1.139	170.443,90	48	2.805,60	77	4.473,70	1.264	177.723,20	46
GIRONA	154	148	22.031,40	12	701,35	8	464,80	168	23.197,55	8
LLEIDA	189	171	25.626,06	32	1.870,40	13	755,30	216	28.251,76	16
TARRAGONA	260	243	36.335,92	8	467,60	19	1.103,90	270	37.907,42	18
COMUNIDAD VALENCIANA	3.198	2.281	341.360,88	236	13.794,20	267	15.500,37	2.784	370.655,45	785
ALICANTE	1.880	1.419	211.577,05	53	3.097,85	142	8.237,87	1.614	222.912,77	428
CASTELLÓN	292	254	38.751,54	27	1.578,15	23	1.336,30	304	41.665,99	19
VALENCIA	1.026	608	91.032,29	156	9.118,20	102	5.926,20	866	106.076,69	338
EXTREMADURA	3.114	1.455	217.221,43	147	8.592,15	196	11.387,60	1.798	237.201,18	1.521
BADAJOZ	2.259	733	109.673,34	76	4.442,20	119	6.913,90	928	121.029,44	1.450
CÁCERES	855	722	107.548,09	71	4.149,95	77	4.473,70	870	116.171,74	71
GALICIA	1.631	885	131.856,10	147	8.592,15	149	8.656,90	1.181	149.105,15	681
A CORUÑA	578	342	50.957,01	69	4.033,05	110	6.391,00	521	61.381,06	147
LUGO	112	51	7.535,63	15	876,75	25	1.452,50	91	9.864,88	44
OURENSE	338	99	14.719,30	7	409,15	2	116,20	108	15.244,65	238
PONTEVEDRA	603	393	58.644,16	56	3.273,20	12	697,20	461	62.614,56	252
MADRID	3.051	1.347	202.179,27	188	10.988,60	179	10.399,90	1.714	223.567,77	1.695
MURCIA	4.465	2.914	435.122,84	143	8.358,35	182	10.806,00	3.239	454.287,19	1.451
NAVARRA	249	207	30.949,92	43	2.513,41	16	929,60	266	34.392,93	26
PAÍS VASCO	586	523	76.597,17	60	3.507,00	26	1.510,60	609	81.614,77	272
ÁLAVA	65	63	9.441,18	11	642,95	2	116,20	76	10.200,33	44
GUIPÚZCOA	189	178	25.056,62	22	1.285,90	11	639,10	211	26.981,62	186
VIZCAYA	332	282	42.099,37	27	1.578,15	13	755,30	322	44.432,82	42
LA RIOJA	241	153	22.928,58	12	701,40	5	290,50	170	23.920,48	87
CEUTA	200	115	17.233,90	20	1.169,00	64	3.718,40	199	22.121,30	53
MELILLA	442	133	19.931,38	16	935,20	307	18.417,70	456	39.284,28	19
TOTAL ESTADO	36.497	22.932	3.430.311,28	2.658	156.587,56	2.308	135.531,37	27.898	3.722.430,21	12.705

2b PRESTACIONES LISMI: DATOS DE LA GESTIÓN MENSUAL Y ANUAL

PRESTACIONES DEL REAL DECRETO 383/1984, DE 1 DE JULIO (LISMI) DATOS DE GESTIÓN CORRESPONDIENTES AL MES DE ABRIL DE 2010

CC.AA. Y/O PROVINCIAS	SUBSIDIO DE MOVILIDAD Y COMPENSACIÓN PARA						ASISTENCIA SANITARIA Y PRESTACIÓN FARMACÉUTICA						TOTAL PRESTACIONES					
	PTES. MES ANT.	GASTOS DE TRANSPORTE (S.M.G.T.)				PTES. FIN MES	PTES. MES ANT.	PARA MINUSVÁLIDOS (A.S.P.F.)				PTES. FIN MES	PTES. MES ANT.	L I S M I				PTES. FIN MES
		SOLC.	REST.	APRB. (nº y % C.R.)				SOLC.	REST.	APRB. (nº y % C.R.)				SOLC.	REST.	APRB. (nº y % C.R.)		
ANDALUCÍA	10	9	13	4	30,77	6	15	9	9	0	-	15	25	18	22	4	18,18	21
ALMERÍA	0	0	0	0	-	0	4	1	0	0	-	5	4	1	0	0	-	5
CÁDIZ	4	1	5	1	20,00	0	1	3	3	0	-	1	5	4	8	1	12,50	1
CÓRDOBA	1	0	0	0	-	1	2	2	3	0	-	1	3	2	3	0	-	2
GRANADA	0	3	3	3	100,00	0	0	1	1	0	-	0	0	4	4	3	75,00	0
HUELVA	0	0	0	0	-	0	1	0	0	0	-	1	1	0	0	0	-	1
JAÉN	0	1	1	0	-	0	0	0	0	0	-	0	0	1	1	0	-	0
MÁLAGA	3	1	1	0	-	3	6	0	0	0	-	6	9	1	1	0	-	9
SEVILLA	2	3	3	0	-	2	1	2	2	0	-	1	3	5	5	0	-	3
ARAGÓN	2	2	1	0	-	3	6	4	1	1	100,00	9	8	6	2	1	50,00	12
HUESCA	0	0	0	0	-	0	0	0	0	0	-	0	0	0	0	0	-	0
TERUEL	0	0	0	0	-	0	0	0	0	0	-	0	0	0	0	0	-	0
ZARAGOZA	2	2	1	0	-	3	6	4	1	1	100,00	9	8	6	2	1	50,00	12
ASTURIAS	6	0	0	0	-	6	5	4	3	2	66,67	6	11	4	3	2	66,67	12
ILLES BALEARS	0	0	0	0	-	0	0	0	0	0	-	0	0	0	0	0	-	0
CANARIAS	6	2	1	1	100,00	7	0	0	0	0	-	0	6	2	1	1	100,00	7
LAS PALMAS	5	2	1	1	100,00	6	0	0	0	0	-	0	5	2	1	1	100,00	6
S.C. TENERIFE	1	0	0	0	-	1	0	0	0	0	-	0	1	0	0	0	-	1
CANTABRIA	0	0	0	0	-	0	0	0	0	0	-	0	0	0	0	0	-	0
CASTILLA Y LEÓN	0	0	0	0	-	0	1	2	2	2	100,00	1	1	2	2	2	100,00	1
ÁVILA	0	0	0	0	-	0	0	0	0	0	-	0	0	0	0	0	-	0
BURGOS	0	0	0	0	-	0	0	0	0	0	-	0	0	0	0	0	-	0
LEÓN	0	0	0	0	-	0	1	0	0	0	-	1	1	0	0	0	-	1
PALENCIA	0	0	0	0	-	0	0	0	0	0	-	0	0	0	0	0	-	0
SALAMANCA	0	0	0	0	-	0	0	2	2	2	100,00	0	0	2	2	2	100,00	0
SEGOVIA	0	0	0	0	-	0	0	0	0	0	-	0	0	0	0	0	-	0
SORIA	0	0	0	0	-	0	0	0	0	0	-	0	0	0	0	0	-	0
VALLADOLID	0	0	0	0	-	0	0	0	0	0	-	0	0	0	0	0	-	0
ZAMORA	0	0	0	0	-	0	0	0	0	0	-	0	0	0	0	0	-	0
CASTILLA-LA MANCHA	0	0	0	0	-	0	0	0	0	0	-	0	0	0	0	0	-	0
ALBACETE	0	0	0	0	-	0	0	0	0	0	-	0	0	0	0	0	-	0
CIUDAD REAL	0	0	0	0	-	0	0	0	0	0	-	0	0	0	0	0	-	0
CUENCA	0	0	0	0	-	0	0	0	0	0	-	0	0	0	0	0	-	0
GUADALAJARA	0	0	0	0	-	0	0	0	0	0	-	0	0	0	0	0	-	0
TOLEDO	0	0	0	0	-	0	0	0	0	0	-	0	0	0	0	0	-	0

(Continúa al dorso)

CC.AA. Y/O PROVINCIAS	SUBSIDIO DE MOVILIDAD Y COMPENSACIÓN PARA					ASISTENCIA SANITARIA Y PRESTACIÓN FARMACÉUTICA					TOTAL PRESTACIONES							
	PTE. AÑO ANT.	GASTOS DE TRANSPORTE (S.M.G.T.)			PTE. FINAL	PTE. AÑO ANT.	PARA MINUSVÁLIDOS (A.S.P.F.)			PTE. FINAL	PTE. AÑO ANT.	L I S M I			PTE. FINAL			
		SOLC.	REST.	APRB. (nº y % C.R.)			SOLC.	REST.	APRB. (nº y % C.R.)			SOLC.	REST.	APRB. (nº y % C.R.)				
CATALUNYA	2	6	1	0	-	7	6	5	3	0	-	8	8	11	4	0	-	15
BARCELONA	0	6	0	0	-	6	4	0	1	0	-	3	4	6	1	0	-	9
GIRONA	1	0	0	0	-	1	0	0	0	0	-	0	1	0	0	0	-	1
LLEIDA	1	0	1	0	-	0	1	4	1	0	-	4	2	4	2	0	-	4
TARRAGONA	0	0	0	0	-	0	1	1	1	0	-	1	1	1	1	0	-	1
COMUNIDAD VALENCIANA	13	1	0	0	-	14	0	0	0	0	-	0	13	1	0	0	-	14
ALICANTE	0	0	0	0	-	0	0	0	0	0	-	0	0	0	0	0	-	0
CASTELLÓN	0	0	0	0	-	0	0	0	0	0	-	0	0	0	0	0	-	0
VALENCIA	13	1	0	0	-	14	0	0	0	0	-	0	13	1	0	0	-	14
EXTREMADURA	0	0	0	0	-	0	1	1	0	0	-	2	1	1	0	0	-	2
BADAJOS	0	0	0	0	-	0	1	1	0	0	-	2	1	1	0	0	-	2
CÁCERES	0	0	0	0	-	0	0	0	0	0	-	0	0	0	0	0	-	0
GALICIA	2	0	1	1	100,00	1	6	2	5	5	100,00	3	8	2	6	6	100,00	4
A CORUÑA	1	0	1	1	100,00	0	0	0	0	0	-	0	1	0	1	1	100,00	0
LUGO	0	0	0	0	-	0	0	2	2	2	100,00	0	0	2	2	2	100,00	0
OURENSE	0	0	0	0	-	0	4	0	3	3	100,00	1	4	0	3	3	100,00	1
PONTEVEDRA	1	0	0	0	-	1	2	0	0	0	-	2	3	0	0	0	-	3
MADRID	6	1	5	0	-	2	3	1	3	1	33,33	1	9	2	8	1	12,50	3
MURCIA	3	3	1	1	100,00	5	2	1	1	0	-	2	5	4	2	1	50,00	7
NAVARRA	0	0	0	0	-	0	0	1	1	1	100,00	0	0	1	1	1	100,00	0
PAÍS VASCO	4	0	0	0	-	4	14	0	3	1	33,33	11	18	0	3	1	33,33	15
ÁLAVA	0	0	0	0	-	0	0	0	0	0	-	0	0	0	0	0	-	0
GUIPÚZCOA	4	0	0	0	-	4	12	0	1	0	-	11	16	0	1	0	-	15
VIZCAYA	0	0	0	0	-	0	2	0	2	1	50,00	0	2	0	2	1	50,00	0
LA RIOJA	0	0	0	0	-	0	0	0	0	0	-	0	0	0	0	0	-	0
CEUTA	6	7	4	0	-	9	0	1	0	0	-	1	6	8	4	0	-	10
MELILLA	46	14	19	15	78,95	41	0	0	0	0	-	0	46	14	19	15	78,95	41

TOTAL ESTADO	106	45	46	22	47,83	105	59	31	31	13	41,94	59	165	76	77	35	45,45	164
--------------	-----	----	----	----	-------	-----	----	----	----	----	-------	----	-----	----	----	----	-------	-----

PRESTACIONES DEL REAL DECRETO 383/1984, DE 1 DE SEPTIEMBRE (LISMI)

DATOS DE GESTIÓN CORRESPONDIENTES AL AÑO 2010 HASTA ABRIL

CC.AA. Y/O PROVINCIAS	SUBSIDIO DE MOVILIDAD Y COMPENSACIÓN PARA					ASISTENCIA SANITARIA Y PRESTACIÓN FARMACÉUTICA					TOTAL PRESTACIONES							
	PTE. AÑO ANT.	GASTOS DE TRANSPORTE (S.M.G.T.)			PTE. FINAL	PTE. AÑO ANT.	PARA MINUSVÁLIDOS (A.S.P.F.)			PTE. FINAL	PTE. AÑO ANT.	L I S M I			PTE. FINAL			
		SOLC.	REST.	APRB. (nº y % C.R.)			SOLC.	REST.	APRB. (nº y % C.R.)			SOLC.	REST.	APRB. (nº y % C.R.)				
ANDALUCÍA	7	20	21	5	23,81	6	7	35	27	4	14,81	15	14	55	48	9	18,75	21
ALMERÍA	0	1	1	0	-	0	1	8	4	3	75,00	5	1	9	5	3	60,00	5
CÁDIZ	5	2	7	2	28,57	0	0	5	4	0	-	1	5	7	11	2	18,18	1
CÓRDOBA	0	1	0	0	-	1	1	4	4	0	-	1	1	5	4	0	-	2
GRANADA	0	3	3	3	100,00	0	0	1	1	0	-	0	0	4	4	3	75,00	0
HUELVA	0	1	1	0	-	0	2	2	3	0	-	1	2	3	4	0	-	1
JAÉN	0	1	1	0	-	0	0	0	0	0	-	0	0	1	1	0	-	0
MÁLAGA	2	2	1	0	-	3	2	6	2	1	50,00	6	4	8	3	1	33,33	9
SEVILLA	0	9	7	0	-	2	1	9	9	0	-	1	1	18	16	0	-	3
ARAGÓN	1	8	6	0	-	3	1	20	12	5	41,67	9	2	28	18	5	27,78	12
HUESCA	0	0	0	0	-	0	0	1	1	1	100,00	0	0	1	1	1	100,00	0
TERUEL	0	0	0	0	-	0	0	0	0	0	-	0	0	0	0	0	-	0
ZARAGOZA	1	8	6	0	-	3	1	19	11	4	36,36	9	2	27	17	4	23,53	12
ASTURIAS	3	3	0	0	-	6	0	9	3	2	66,67	6	3	12	3	2	66,67	12
ILLES BALEARS	0	1	1	0	-	0	0	1	1	0	-	0	0	2	2	0	-	0
CANARIAS	8	5	6	3	50,00	7	0	2	2	0	-	0	8	7	8	3	37,50	7
LAS PALMAS	8	4	6	3	50,00	6	0	0	0	0	-	0	8	4	6	3	50,00	6
S.C. TENERIFE	0	1	0	0	-	1	0	2	2	0	-	0	0	3	2	0	-	1
CANTABRIA	0	0	0	0	-	0	0	0	0	0	-	0	0	0	0	0	-	0
CASTILLA Y LEÓN	1	1	2	0	-	0	1	7	7	6	85,71	1	2	8	9	6	66,67	1
ÁVILA	0	1	1	0	-	0	0	0	0	0	-	0	0	1	1	0	-	0
BURGOS	0	0	0	0	-	0	0	0	0	0	-	0	0	0	0	0	-	0
LEÓN	1	0	1	0	-	0	1	1	1	1	100,00	1	2	1	2	1	50,00	1
PALENCIA	0	0	0	0	-	0	0	0	0	0	-	0	0	0	0	0	-	0
SALAMANCA	0	0	0	0	-	0	0	6	6	5	83,33	0	0	6	6	5	83,33	0
SEGOVIA	0	0	0	0	-	0	0	0	0	0	-	0	0	0	0	0	-	0
SORIA	0	0	0	0	-	0	0	0	0	0	-	0	0	0	0	0	-	0
VALLADOLID	0	0	0	0	-	0	0	0	0	0	-	0	0	0	0	0	-	0
ZAMORA	0	0	0	0	-	0	0	0	0	0	-	0	0	0	0	0	-	0
CASTILLA-LA MANCHA	1	2	3	0	-	0	0	0	0	0	-	0	1	2	3	0	-	0
ALBACETE	0	0	0	0	-	0	0	0	0	0	-	0	0	0	0	0	-	0
CIUDAD REAL	0	0	0	0	-	0	0	0	0	0	-	0	0	0	0	0	-	0
CUENCA	0	0	0	0	-	0	0	0	0	0	-	0	0	0	0	0	-	0
GUADALAJARA	1	2	3	0	-	0	0	0	0	0	-	0	1	2	3	0	-	0
TOLEDO	0	0	0	0	-	0	0	0	0	0	-	0	0	0	0	0	-	0

(Continúa al dorso)

CC.AA. Y/O PROVINCIAS	SUBSIDIO DE MOVILIDAD Y COMPENSACIÓN PARA						ASISTENCIA SANITARIA Y PRESTACIÓN FARMACÉUTICA						TOTAL PRESTACIONES					
	PTE. AÑO ANT.	GASTOS DE TRANSPORTE (S.M.G.T.)				PTE. FINAL	PTE. AÑO ANT.	PARA MINUSVÁLIDOS (A.S.P.F.)				PTE. FINAL	PTE. AÑO ANT.	L I S M I				PTE. FINAL
		SOLC.	REST.	APRB. (nº y % C.R.)				SOLC.	REST.	APRB. (nº y % C.R.)				SOLC.	REST.	APRB. (nº y % C.R.)		
CATALUNYA	4	7	4	2	50,00	7	5	11	8	0	-	8	9	18	12	2	16,67	15
BARCELONA	3	6	3	2	66,67	6	4	4	5	0	-	3	7	10	8	2	25,00	9
GIRONA	1	0	0	0	-	1	0	0	0	0	-	0	1	0	0	0	-	1
LLEIDA	0	1	1	0	-	0	1	5	2	0	-	4	1	6	3	0	-	4
TARRAGONA	0	0	0	0	-	0	0	2	1	0	-	1	0	2	1	0	-	1
COMUNIDAD VALENCIANA	10	13	9	0	-	14	3	3	6	4	66,67	0	13	16	15	4	26,67	14
ALICANTE	0	6	6	0	-	0	0	3	3	1	33,33	0	0	9	9	1	11,11	0
CASTELLÓN	0	0	0	0	-	0	0	0	0	0	-	0	0	0	0	0	-	0
VALENCIA	10	7	3	0	-	14	3	0	3	3	100,00	0	13	7	6	3	50,00	14
EXTREMADURA	1	1	2	0	-	0	1	1	0	0	-	2	2	2	2	0	-	2
BADAJOS	0	0	0	0	-	0	1	1	0	0	-	2	1	1	0	0	-	2
CÁCERES	1	1	2	0	-	0	0	0	0	0	-	0	1	1	2	0	-	0
GALICIA	1	4	4	1	25,00	1	9	20	26	16	61,54	3	10	24	30	17	56,67	4
A CORUÑA	0	3	3	1	33,33	0	2	2	4	0	-	0	2	5	7	1	14,29	0
LUGO	0	1	1	0	-	0	0	4	4	4	100,00	0	0	5	5	4	80,00	0
OURENSE	0	0	0	0	-	0	4	5	8	8	100,00	1	4	5	8	8	100,00	1
PONTEVEDRA	1	0	0	0	-	1	3	9	10	4	40,00	2	4	9	10	4	40,00	3
MADRID	0	11	9	0	-	2	5	7	11	6	54,55	1	5	18	20	6	30,00	3
MURCIA	8	5	8	2	25,00	5	0	3	1	0	-	2	8	8	9	2	22,22	7
NAVARRA	0	0	0	0	-	0	0	4	4	4	100,00	0	0	4	4	4	100,00	0
PAÍS VASCO	3	2	1	0	-	4	14	1	4	1	25,00	11	17	3	5	1	20,00	15
ÁLAVA	0	0	0	0	-	0	0	0	0	0	-	0	0	0	0	0	-	0
GUIPÚZCOA	3	1	0	0	-	4	12	0	1	0	-	11	15	1	1	0	-	15
VIZCAYA	0	1	1	0	-	0	2	1	3	1	33,33	0	2	2	4	1	25,00	0
LA RIOJA	0	0	0	0	-	0	1	0	1	1	100,00	0	1	0	1	1	100,00	0
CEUTA	2	17	10	0	-	9	0	3	2	1	50,00	1	2	20	12	1	8,33	10
MELILLA	18	76	53	28	52,83	41	0	0	0	0	-	0	18	76	53	28	52,83	41
TOTAL ESTADO	68	176	139	41	29,50	105	47	127	115	50	43,48	59	115	303	254	91	35,83	164

2c REVISIONES DE OFICIO E INSTANCIA DE PARTE: DATOS DE LA GESTIÓN MENSUAL Y ANUAL

**PRESTACIONES DEL REAL DECRETO 383/1984, DE 1 DE FEBRERO (LISMI)
REVISIONES DE OFICIO E INSTANCIA DE PARTE EFECTUADAS DE SGIM
DATOS DE GESTIÓN CORRESPONDIENTES AL MES DE ABRIL DE 2010**

CC.AA. Y/O PROVINCIAS	REVISIONES EFECTUADAS				CAUSAS DE EXTINCIÓN DEL DERECHO						
	Modifica. Cuantía	Extinción Derecho	Suspensión		TOTAL	Recursos Propios	Prestación Incompatible	Pérdida Residencia	Fallecimiento	Grado y Baremo	TOTAL
			Act. Laboral	Otras							
ANDALUCÍA	0	54	0	1	55	30	6	1	17	0	54
ALMERÍA	0	8	0	0	8	4	2	0	2	0	8
CÁDIZ	0	1	0	0	1	0	0	0	1	0	1
CÓRDOBA	0	6	0	1	7	5	1	0	0	0	6
GRANADA	0	2	0	0	2	0	0	0	2	0	2
HUELVA	0	1	0	0	1	1	0	0	0	0	1
JAÉN	0	5	0	0	5	1	1	1	2	0	5
MÁLAGA	0	25	0	0	25	17	1	0	7	0	25
SEVILLA	0	6	0	0	6	2	1	0	3	0	6
ARAGÓN	0	3	0	0	3	2	0	0	1	0	3
HUESCA	0	3	0	0	3	2	0	0	1	0	3
TERUEL	0	0	0	0	0	0	0	0	0	0	0
ZARAGOZA	0	0	0	0	0	0	0	0	0	0	0
ASTURIAS	0	5	0	0	5	0	0	0	5	0	5
ILLES BALEARS	0	2	0	0	2	0	1	0	1	0	2
CANARIAS	0	0	0	0	0	0	0	0	0	0	0
LAS PALMAS	0	0	0	0	0	0	0	0	0	0	0
S.C. TENERIFE	0	0	0	0	0	0	0	0	0	0	0
CANTABRIA	0	7	0	0	7	5	0	0	2	0	7
CASTILLA Y LEÓN	0	28	0	0	28	2	16	0	10	0	28
ÁVILA	0	1	0	0	1	0	1	0	0	0	1
BURGOS	0	3	0	0	3	0	2	0	1	0	3
LEÓN	0	2	0	0	2	0	1	0	1	0	2
PALENCIA	0	2	0	0	2	2	0	0	0	0	2
SALAMANCA	0	10	0	0	10	0	5	0	5	0	10
SEGOVIA	0	3	0	0	3	0	2	0	1	0	3
SORIA	0	1	0	0	1	0	0	0	1	0	1
VALLADOLID	0	3	0	0	3	0	2	0	1	0	3
ZAMORA	0	3	0	0	3	0	3	0	0	0	3
CASTILLA-LA MANCHA	0	24	0	0	24	5	8	0	11	0	24
ALBACETE	0	3	0	0	3	2	0	0	1	0	3
CIUDAD REAL	0	2	0	0	2	0	2	0	0	0	2
CUENCA	0	11	0	0	11	0	4	0	7	0	11
GUADALAJARA	0	3	0	0	3	0	1	0	2	0	3
TOLEDO	0	5	0	0	5	3	1	0	1	0	5

(Continúa al dorso)

CC.AA. Y/O PROVINCIAS	REVISIONES EFECTUADAS				CAUSAS DE EXTINCIÓN DEL DERECHO						
	Modifica. Cuantía	Extinción Derecho	Suspensión		TOTAL	Recursos Propios	Prestación Incompatible	Pérdida Residencia	Fallecimiento	Grado y Baremo	TOTAL
			Act. Laboral	Otras							
CATALUNYA	0	0	0	0	0	0	0	0	0	0	0
BARCELONA	0	0	0	0	0	0	0	0	0	0	0
GIRONA	0	0	0	0	0	0	0	0	0	0	0
LLEIDA	0	0	0	0	0	0	0	0	0	0	0
TARRAGONA	0	0	0	0	0	0	0	0	0	0	0
COMUNIDAD VALENCIANA	0	28	0	0	28	2	16	0	10	0	28
ALICANTE	0	19	0	0	19	0	12	0	7	0	19
CASTELLÓN	0	5	0	0	5	0	4	0	1	0	5
VALENCIA	0	4	0	0	4	2	0	0	2	0	4
EXTREMADURA	0	46	0	0	46	0	38	0	8	0	46
BADAJOS	0	13	0	0	13	0	7	0	6	0	13
CÁCERES	0	33	0	0	33	0	31	0	2	0	33
GALICIA	0	11	1	0	12	0	7	0	4	0	11
A CORUÑA	0	0	0	0	0	0	0	0	0	0	0
LUGO	0	2	1	0	3	0	1	0	1	0	2
OURENSE	0	2	0	0	2	0	1	0	1	0	2
PONTEVEDRA	0	7	0	0	7	0	5	0	2	0	7
MADRID	0	11	0	1	12	1	5	0	5	0	11
MURCIA	0	48	0	0	48	1	36	0	11	0	48
NAVARRA	0	3	0	0	3	1	0	0	2	0	3
PAÍS VASCO	0	8	0	0	8	0	4	0	4	0	8
ÁLAVA	0	1	0	0	1	0	0	0	1	0	1
GUIPÚZCOA	0	0	0	0	0	0	0	0	0	0	0
VIZCAYA	0	7	0	0	7	0	4	0	3	0	7
LA RIOJA	0	5	0	0	5	2	3	0	0	0	5
CEUTA	0	1	0	0	1	0	1	0	0	0	1
MELILLA	0	1	0	0	1	0	0	0	1	0	1
TOTAL ESTADO	0	285	1	2	288	51	141	1	92	0	285

**PRESTACIONES DEL REAL DECRETO 383/1984, DE 1 DE FEBRERO (LISMI)
REVISIONES DE OFICIO E INSTANCIA DE PARTE EFECTUADAS EN SATP
DATOS DE GESTIÓN CORRESPONDIENTES AL MES DE ABRIL DE 2010**

CC.AA. Y/O PROVINCIAS	REVISIONES EFECTUADAS			CAUSAS DE EXTINCIÓN DEL DERECHO							
	Extinción Derecho	Suspensión	TOTAL	Recursos Propios	Prestación Incompatible	Ingreso Centro	Pérdida Residencia	Fallecimiento	Grado y Baremo	Alta S.S.	TOTAL
	ANDALUCÍA	13	0	13	4	1	0	0	8	0	0
ALMERÍA	2	0	2	2	0	0	0	0	0	0	2
CÁDIZ	0	0	0	0	0	0	0	0	0	0	0
CÓRDOBA	3	0	3	2	1	0	0	0	0	0	3
GRANADA	0	0	0	0	0	0	0	0	0	0	0
HUELVA	0	0	0	0	0	0	0	0	0	0	0
JAÉN	1	0	1	0	0	0	0	1	0	0	1
MÁLAGA	4	0	4	0	0	0	0	4	0	0	4
SEVILLA	3	0	3	0	0	0	0	3	0	0	3
ARAGÓN	2	0	2	1	1	0	0	0	0	0	2
HUESCA	2	0	2	1	1	0	0	0	0	0	2
TERUEL	0	0	0	0	0	0	0	0	0	0	0
ZARAGOZA	0	0	0	0	0	0	0	0	0	0	0
ASTURIAS	2	0	2	1	0	0	0	1	0	0	2
ILLES BALEARS	1	0	1	1	0	0	0	0	0	0	1
CANARIAS	0	0	0	0	0	0	0	0	0	0	0
LAS PALMAS	0	0	0	0	0	0	0	0	0	0	0
S.C. TENERIFE	0	0	0	0	0	0	0	0	0	0	0
CANTABRIA	2	0	2	1	0	0	0	1	0	0	2
CASTILLA Y LEÓN	3	0	3	1	1	0	0	1	0	0	3
ÁVILA	0	0	0	0	0	0	0	0	0	0	0
BURGOS	0	0	0	0	0	0	0	0	0	0	0
LEÓN	0	0	0	0	0	0	0	0	0	0	0
PALENCIA	1	0	1	1	0	0	0	0	0	0	1
SALAMANCA	1	0	1	0	0	0	0	1	0	0	1
SEGOVIA	1	0	1	0	1	0	0	0	0	0	1
SORIA	0	0	0	0	0	0	0	0	0	0	0
VALLADOLID	0	0	0	0	0	0	0	0	0	0	0
ZAMORA	0	0	0	0	0	0	0	0	0	0	0
CASTILLA-LA MANCHA	0	0	0	0	0	0	0	0	0	0	0
ALBACETE	0	0	0	0	0	0	0	0	0	0	0
CIUDAD REAL	0	0	0	0	0	0	0	0	0	0	0
CUENCA	0	0	0	0	0	0	0	0	0	0	0
GUADALAJARA	0	0	0	0	0	0	0	0	0	0	0
TOLEDO	0	0	0	0	0	0	0	0	0	0	0

(Continúa al dorso)

CC.AA. Y/O PROVINCIAS	REVISIONES EFECTUADAS			CAUSAS DE EXTINCIÓN DEL DERECHO							
	Extinción Derecho	Suspensión	TOTAL	Recursos Propios	Prestación Incompatible	Ingreso Centro	Pérdida Residencia	Fallecimiento	Grado y Baremo	Alta S.S.	TOTAL
CATALUNYA	0	0	0	0	0	0	0	0	0	0	0
BARCELONA	0	0	0	0	0	0	0	0	0	0	0
GIRONA	0	0	0	0	0	0	0	0	0	0	0
LLEIDA	0	0	0	0	0	0	0	0	0	0	0
TARRAGONA	0	0	0	0	0	0	0	0	0	0	0
COMUNIDAD VALENCIANA	6	0	6	2	3	0	0	1	0	0	6
ALICANTE	1	0	1	1	0	0	0	0	0	0	1
CASTELLÓN	1	0	1	0	1	0	0	0	0	0	1
VALENCIA	4	0	4	1	2	0	0	1	0	0	4
EXTREMADURA	5	0	5	0	2	0	0	3	0	0	5
BADAJOS	5	0	5	0	2	0	0	3	0	0	5
CÁCERES	0	0	0	0	0	0	0	0	0	0	0
GALICIA	1	0	1	0	1	0	0	0	0	0	1
A CORUÑA	0	0	0	0	0	0	0	0	0	0	0
LUGO	0	0	0	0	0	0	0	0	0	0	0
OURENSE	0	0	0	0	0	0	0	0	0	0	0
PONTEVEDRA	1	0	1	0	1	0	0	0	0	0	1
MADRID	1	1	2	0	1	0	0	0	0	0	1
MURCIA	6	0	6	0	1	0	0	5	0	0	6
NAVARRA	1	0	1	0	0	0	0	1	0	0	1
PAÍS VASCO	0	0	0	0	0	0	0	0	0	0	0
ÁLAVA	0	0	0	0	0	0	0	0	0	0	0
GUIPÚZCOA	0	0	0	0	0	0	0	0	0	0	0
VIZCAYA	0	0	0	0	0	0	0	0	0	0	0
LA RIOJA	0	0	0	0	0	0	0	0	0	0	0
CEUTA	0	0	0	0	0	0	0	0	0	0	0
MELILLA	1	0	1	0	0	0	0	1	0	0	1
TOTAL ESTADO	44	1	45	11	11	0	0	22	0	0	44

**PRESTACIONES DEL REAL DECRETO 383/1984, DE 1 DE FEBRERO (LISMI)
REVISIONES DE OFICIO E INSTANCIA DE PARTE EFECTUADAS EN SMTGT
DATOS DE GESTIÓN CORRESPONDIENTES AL MES DE ABRIL DE 2010**

CC.AA. Y/O PROVINCIAS	REVISIONES EFECTUADAS			CAUSAS DE EXTINCIÓN DEL DERECHO								
	Extinción Derecho	Suspensión	TOTAL	Recursos Propios	Recursos Familiares	Prestación Incompatible	Ingreso Centro	Pérdida Residencia	Fallecimiento	Grado y Baremo	Alta S.S.	TOTAL
	ANDALUCÍA	9	0	9	3	0	1	0	0	5	0	0
ALMERÍA	4	0	4	3	0	1	0	0	0	0	0	4
CÁDIZ	1	0	1	0	0	0	0	0	1	0	0	1
CÓRDOBA	0	0	0	0	0	0	0	0	0	0	0	0
GRANADA	0	0	0	0	0	0	0	0	0	0	0	0
HUELVA	0	0	0	0	0	0	0	0	0	0	0	0
JAÉN	0	0	0	0	0	0	0	0	0	0	0	0
MÁLAGA	3	0	3	0	0	0	0	0	3	0	0	3
SEVILLA	1	0	1	0	0	0	0	0	1	0	0	1
ARAGÓN	0	0	0	0	0	0	0	0	0	0	0	0
HUESCA	0	0	0	0	0	0	0	0	0	0	0	0
TERUEL	0	0	0	0	0	0	0	0	0	0	0	0
ZARAGOZA	0	0	0	0	0	0	0	0	0	0	0	0
ASTURIAS	1	0	1	0	0	0	0	0	1	0	0	1
ILLES BALEARS	0	0	0	0	0	0	0	0	0	0	0	0
CANARIAS	4	0	4	2	0	1	0	0	1	0	0	4
LAS PALMAS	0	0	0	0	0	0	0	0	0	0	0	0
S.C. TENERIFE	4	0	4	2	0	1	0	0	1	0	0	4
CANTABRIA	1	0	1	0	0	0	0	0	1	0	0	1
CASTILLA Y LEÓN	1	0	1	0	0	1	0	0	0	0	0	1
ÁVILA	0	0	0	0	0	0	0	0	0	0	0	0
BURGOS	0	0	0	0	0	0	0	0	0	0	0	0
LEÓN	0	0	0	0	0	0	0	0	0	0	0	0
PALENCIA	0	0	0	0	0	0	0	0	0	0	0	0
SALAMANCA	0	0	0	0	0	0	0	0	0	0	0	0
SEGOVIA	1	0	1	0	0	1	0	0	0	0	0	1
SORIA	0	0	0	0	0	0	0	0	0	0	0	0
VALLADOLID	0	0	0	0	0	0	0	0	0	0	0	0
ZAMORA	0	0	0	0	0	0	0	0	0	0	0	0
CASTILLA-LA MANCHA	1	0	1	1	0	0	0	0	0	0	0	1
ALBACETE	1	0	1	1	0	0	0	0	0	0	0	1
CIUDAD REAL	0	0	0	0	0	0	0	0	0	0	0	0
CUENCA	0	0	0	0	0	0	0	0	0	0	0	0
GUADALAJARA	0	0	0	0	0	0	0	0	0	0	0	0
TOLEDO	0	0	0	0	0	0	0	0	0	0	0	0

(Continúa al dorso)

CC.AA. Y/O PROVINCIAS	REVISIONES EFECTUADAS			CAUSAS DE EXTINCIÓN DEL DERECHO								
	Extinción Derecho	Suspensión	TOTAL	Recursos Propios	Recursos Familiares	Prestación Incompatible	Ingreso Centro	Pérdida Residencia	Fallecimiento	Grado y Baremo	Alta S.S.	TOTAL
CATALUNYA	0	0	0	0	0	0	0	0	0	0	0	0
BARCELONA	0	0	0	0	0	0	0	0	0	0	0	0
GIRONA	0	0	0	0	0	0	0	0	0	0	0	0
LLEIDA	0	0	0	0	0	0	0	0	0	0	0	0
TARRAGONA	0	0	0	0	0	0	0	0	0	0	0	0
COMUNIDAD VALENCIANA	1	0	1	1	0	0	0	0	0	0	0	1
ALICANTE	0	0	0	0	0	0	0	0	0	0	0	0
CASTELLÓN	0	0	0	0	0	0	0	0	0	0	0	0
VALENCIA	1	0	1	1	0	0	0	0	0	0	0	1
EXTREMADURA	5	0	5	0	0	0	0	0	5	0	0	5
BADAJOZ	5	0	5	0	0	0	0	0	5	0	0	5
CÁCERES	0	0	0	0	0	0	0	0	0	0	0	0
GALICIA	0	0	0	0	0	0	0	0	0	0	0	0
A CORUÑA	0	0	0	0	0	0	0	0	0	0	0	0
LUGO	0	0	0	0	0	0	0	0	0	0	0	0
OURENSE	0	0	0	0	0	0	0	0	0	0	0	0
PONTEVEDRA	0	0	0	0	0	0	0	0	0	0	0	0
MADRID	4	0	4	1	0	0	0	0	3	0	0	4
MURCIA	3	0	3	1	0	0	0	0	2	0	0	3
NAVARRA	0	0	0	0	0	0	0	0	0	0	0	0
PAÍS VASCO	0	0	0	0	0	0	0	0	0	0	0	0
ÁLAVA	0	0	0	0	0	0	0	0	0	0	0	0
GUIPÚZCOA	0	0	0	0	0	0	0	0	0	0	0	0
VIZCAYA	0	0	0	0	0	0	0	0	0	0	0	0
LA RIOJA	0	0	0	0	0	0	0	0	0	0	0	0
CEUTA	0	0	0	0	0	0	0	0	0	0	0	0
MELILLA	0	0	0	0	0	0	0	0	0	0	0	0
TOTAL ESTADO	30	0	30	9	0	3	0	0	18	0	0	30

**PRESTACIONES DEL REAL DECRETO 383/1984, DE 1 DE FEBRERO (LISMI)
REVISIONES DE OFICIO E INSTANCIA DE PARTE EFECTUADAS EN ASPF
DATOS DE GESTIÓN CORRESPONDIENTES AL MES DE ABRIL DE 2010**

CC.AA. Y/O PROVINCIAS	REVISIONES EFECTUADAS			CAUSAS DE EXTINCIÓN DEL DERECHO					
	Extinción Derecho	Suspensión	TOTAL	Prestación Incompatible	Pérdida Residencia	Fallecimiento	Grado y Baremo	Alta S.S.	TOTAL
	ANDALUCÍA	7	0	7	3	0	4	0	0
ALMERÍA	1	0	1	1	0	0	0	0	1
CÁDIZ	0	0	0	0	0	0	0	0	0
CÓRDOBA	0	0	0	0	0	0	0	0	0
GRANADA	3	0	3	2	0	1	0	0	3
HUELVA	0	0	0	0	0	0	0	0	0
JAÉN	0	0	0	0	0	0	0	0	0
MÁLAGA	3	0	3	0	0	3	0	0	3
SEVILLA	0	0	0	0	0	0	0	0	0
ARAGÓN	1	0	1	1	0	0	0	0	1
HUESCA	1	0	1	1	0	0	0	0	1
TERUEL	0	0	0	0	0	0	0	0	0
ZARAGOZA	0	0	0	0	0	0	0	0	0
ASTURIAS	1	0	1	0	0	1	0	0	1
ILLES BALEARS	0	0	0	0	0	0	0	0	0
CANARIAS	0	0	0	0	0	0	0	0	0
LAS PALMAS	0	0	0	0	0	0	0	0	0
S.C. TENERIFE	0	0	0	0	0	0	0	0	0
CANTABRIA	0	0	0	0	0	0	0	0	0
CASTILLA Y LEÓN	0	0	0	0	0	0	0	0	0
ÁVILA	0	0	0	0	0	0	0	0	0
BURGOS	0	0	0	0	0	0	0	0	0
LEÓN	0	0	0	0	0	0	0	0	0
PALENCIA	0	0	0	0	0	0	0	0	0
SALAMANCA	0	0	0	0	0	0	0	0	0
SEGOVIA	0	0	0	0	0	0	0	0	0
SORIA	0	0	0	0	0	0	0	0	0
VALLADOLID	0	0	0	0	0	0	0	0	0
ZAMORA	0	0	0	0	0	0	0	0	0
CASTILLA-LA MANCHA	1	0	1	1	0	0	0	0	1
ALBACETE	0	0	0	0	0	0	0	0	0
CIUDAD REAL	0	0	0	0	0	0	0	0	0
CUENCA	0	0	0	0	0	0	0	0	0
GUADALAJARA	1	0	1	1	0	0	0	0	1
TOLEDO	0	0	0	0	0	0	0	0	0

(Continúa al dorso)

CC.AA. Y/O PROVINCIAS	REVISIONES EFECTUADAS			CAUSAS DE EXTINCIÓN DEL DERECHO					
	Extinción Derecho	Suspensión	TOTAL	Prestación Incompatible	Pérdida Residencia	Fallecimiento	Grado y Baremo	Alta S.S.	TOTAL
CATALUNYA	0	0	0	0	0	0	0	0	0
BARCELONA	0	0	0	0	0	0	0	0	0
GIRONA	0	0	0	0	0	0	0	0	0
LLEIDA	0	0	0	0	0	0	0	0	0
TARRAGONA	0	0	0	0	0	0	0	0	0
COMUNIDAD VALENCIANA	0	0	0	0	0	0	0	0	0
ALICANTE	0	0	0	0	0	0	0	0	0
CASTELLÓN	0	0	0	0	0	0	0	0	0
VALENCIA	0	0	0	0	0	0	0	0	0
EXTREMADURA	0	0	0	0	0	0	0	0	0
BADAJOS	0	0	0	0	0	0	0	0	0
CÁCERES	0	0	0	0	0	0	0	0	0
GALICIA	1	0	1	1	0	0	0	0	1
A CORUÑA	0	0	0	0	0	0	0	0	0
LUGO	0	0	0	0	0	0	0	0	0
OURENSE	1	0	1	1	0	0	0	0	1
PONTEVEDRA	0	0	0	0	0	0	0	0	0
MADRID	2	0	2	1	0	0	0	1	2
MURCIA	0	0	0	0	0	0	0	0	0
NAVARRA	0	0	0	0	0	0	0	0	0
PAÍS VASCO	0	0	0	0	0	0	0	0	0
ÁLAVA	0	0	0	0	0	0	0	0	0
GUIPÚZCOA	0	0	0	0	0	0	0	0	0
VIZCAYA	0	0	0	0	0	0	0	0	0
LA RIOJA	1	0	1	1	0	0	0	0	1
CEUTA	0	0	0	0	0	0	0	0	0
MELILLA	0	0	0	0	0	0	0	0	0
TOTAL ESTADO	14	0	14	8	0	5	0	1	14

**PRESTACIONES DEL REAL DECRETO 383/1984, DE 1 DE FEBRERO (LISMI)
TOTAL REVISIONES DE OFICIO E INSTANCIA DE PARTE EFECTUADAS
DATOS DE GESTIÓN CORRESPONDIENTES AL MES DE ABRIL DE 2010**

CC.AA. Y/O PROVINCIAS	REVISIONES EFECTUADAS				CAUSAS DE EXTINCIÓN DEL DERECHO									
	Modifica. Cuantía	Extinción Derecho	Suspensión		TOTAL	Recursos Propios	Recursos Familiares	Prestación Incompatible	Ingreso Centro	Pérdida Residencia	Fallecimiento	Grado y Baremo	Alta S.S.	TOTAL
			Act. Laboral	Otras										
ANDALUCÍA	0	83	0	1	84	37	0	11	0	1	34	0	0	83
ALMERÍA	0	15	0	0	15	9	0	4	0	0	2	0	0	15
CÁDIZ	0	2	0	0	2	0	0	0	0	0	2	0	0	2
CÓRDOBA	0	9	0	1	10	7	0	2	0	0	0	0	0	9
GRANADA	0	5	0	0	5	0	0	2	0	0	3	0	0	5
HUELVA	0	1	0	0	1	1	0	0	0	0	0	0	0	1
JAÉN	0	6	0	0	6	1	0	1	0	1	3	0	0	6
MÁLAGA	0	35	0	0	35	17	0	1	0	0	17	0	0	35
SEVILLA	0	10	0	0	10	2	0	1	0	0	7	0	0	10
ARAGÓN	0	6	0	0	6	3	0	2	0	0	1	0	0	6
HUESCA	0	6	0	0	6	3	0	2	0	0	1	0	0	6
TERUEL	0	0	0	0	0	0	0	0	0	0	0	0	0	0
ZARAGOZA	0	0	0	0	0	0	0	0	0	0	0	0	0	0
ASTURIAS	0	9	0	0	9	1	0	0	0	0	8	0	0	9
ILLES BALEARS	0	3	0	0	3	1	0	1	0	0	1	0	0	3
CANARIAS	0	4	0	0	4	2	0	1	0	0	1	0	0	4
LAS PALMAS	0	0	0	0	0	0	0	0	0	0	0	0	0	0
S.C. TENERIFE	0	4	0	0	4	2	0	1	0	0	1	0	0	4
CANTABRIA	0	10	0	0	10	6	0	0	0	0	4	0	0	10
CASTILLA Y LEÓN	0	32	0	0	32	3	0	18	0	0	11	0	0	32
ÁVILA	0	1	0	0	1	0	0	1	0	0	0	0	0	1
BURGOS	0	3	0	0	3	0	0	2	0	0	1	0	0	3
LEÓN	0	2	0	0	2	0	0	1	0	0	1	0	0	2
PALENCIA	0	3	0	0	3	3	0	0	0	0	0	0	0	3
SALAMANCA	0	11	0	0	11	0	0	5	0	0	6	0	0	11
SEGOVIA	0	5	0	0	5	0	0	4	0	0	1	0	0	5
SORIA	0	1	0	0	1	0	0	0	0	0	1	0	0	1
VALLADOLID	0	3	0	0	3	0	0	2	0	0	1	0	0	3
ZAMORA	0	3	0	0	3	0	0	3	0	0	0	0	0	3
CASTILLA-LA MANCHA	0	26	0	0	26	6	0	9	0	0	11	0	0	26
ALBACETE	0	4	0	0	4	3	0	0	0	0	1	0	0	4
CIUDAD REAL	0	2	0	0	2	0	0	2	0	0	0	0	0	2
CUENCA	0	11	0	0	11	0	0	4	0	0	7	0	0	11
GUADALAJARA	0	4	0	0	4	0	0	2	0	0	2	0	0	4
TOLEDO	0	5	0	0	5	3	0	1	0	0	1	0	0	5

(Continúa al dorso)

CC.AA. Y/O PROVINCIAS	REVISIONES EFECTUADAS				CAUSAS DE EXTINCIÓN DEL DERECHO									
	Modifica. Cuantía	Extinción Derecho	Suspensión		TOTAL	Recursos Propios	Recursos Familiares	Prestación Incompatible	Ingreso Centro	Pérdida Residencia	Fallecimiento	Grado y Baremo	Alta S.S.	TOTAL
			Act. Laboral	Otras										
CATALUNYA	0	0	0	0	0	0	0	0	0	0	0	0	0	0
BARCELONA	0	0	0	0	0	0	0	0	0	0	0	0	0	0
GIRONA	0	0	0	0	0	0	0	0	0	0	0	0	0	0
LLEIDA	0	0	0	0	0	0	0	0	0	0	0	0	0	0
TARRAGONA	0	0	0	0	0	0	0	0	0	0	0	0	0	0
COMUNIDAD VALENCIANA	0	35	0	0	35	5	0	19	0	0	11	0	0	35
ALICANTE	0	20	0	0	20	1	0	12	0	0	7	0	0	20
CASTELLÓN	0	6	0	0	6	0	0	5	0	0	1	0	0	6
VALENCIA	0	9	0	0	9	4	0	2	0	0	3	0	0	9
EXTREMADURA	0	56	0	0	56	0	0	40	0	0	16	0	0	56
BADAJOS	0	23	0	0	23	0	0	9	0	0	14	0	0	23
CÁCERES	0	33	0	0	33	0	0	31	0	0	2	0	0	33
GALICIA	0	13	1	0	14	0	0	9	0	0	4	0	0	13
A CORUÑA	0	0	0	0	0	0	0	0	0	0	0	0	0	0
LUGO	0	2	1	0	3	0	0	1	0	0	1	0	0	2
OURENSE	0	3	0	0	3	0	0	2	0	0	1	0	0	3
PONTEVEDRA	0	8	0	0	8	0	0	6	0	0	2	0	0	8
MADRID	0	18	0	2	20	2	0	7	0	0	8	0	1	18
MURCIA	0	57	0	0	57	2	0	37	0	0	18	0	0	57
NAVARRA	0	4	0	0	4	1	0	0	0	0	3	0	0	4
PAÍS VASCO	0	8	0	0	8	0	0	4	0	0	4	0	0	8
ÁLAVA	0	1	0	0	1	0	0	0	0	0	1	0	0	1
GUIPÚZCOA	0	0	0	0	0	0	0	0	0	0	0	0	0	0
VIZCAYA	0	7	0	0	7	0	0	4	0	0	3	0	0	7
LA RIOJA	0	6	0	0	6	2	0	4	0	0	0	0	0	6
CEUTA	0	1	0	0	1	0	0	1	0	0	0	0	0	1
MELILLA	0	2	0	0	2	0	0	0	0	0	2	0	0	2

TOTAL ESTADO	0	373	1	3	377	71	0	163	0	1	137	0	1	373
--------------	---	-----	---	---	-----	----	---	-----	---	---	-----	---	---	-----

**PRESTACIONES DEL REAL DECRETO 383/1984, DE 1 DE SEPTIEMBRE (LISMI)
REVISIONES DE OFICIO E INSTANCIA DE PARTE EFECTUADAS DE SGIM
DATOS DE GESTIÓN CORRESPONDIENTES AL AÑO 2010 HASTA ABRIL**

CC.AA. Y/O PROVINCIAS	REVISIONES EFECTUADAS				CAUSAS DE EXTINCIÓN DEL DERECHO						
	Modifica. Cuantía	Extinción Derecho	Suspensión		TOTAL	Recursos Propios	Prestación Incompatible	Pérdida Residencia	Fallecimiento	Grado y Baremo	TOTAL
			Act. Laboral	Otras							
ANDALUCÍA	36	197	0	2	235	71	42	1	83	0	197
ALMERÍA	1	49	0	0	50	4	27	0	18	0	49
CÁDIZ	0	10	0	0	10	4	3	0	3	0	10
CÓRDOBA	4	15	0	1	20	7	3	0	5	0	15
GRANADA	1	8	0	0	9	1	2	0	5	0	8
HUELVA	1	7	0	0	8	4	0	0	3	0	7
JAÉN	6	20	0	0	26	6	3	1	10	0	20
MÁLAGA	17	80	0	1	98	43	3	0	34	0	80
SEVILLA	6	8	0	0	14	2	1	0	5	0	8
ARAGÓN	0	15	0	0	15	5	4	1	5	0	15
HUESCA	0	13	0	0	13	5	4	1	3	0	13
TERUEL	0	2	0	0	2	0	0	0	2	0	2
ZARAGOZA	0	0	0	0	0	0	0	0	0	0	0
ASTURIAS	0	42	0	0	42	0	22	0	20	0	42
ILLES BALEARS	0	17	0	0	17	0	12	0	5	0	17
CANARIAS	0	3	0	0	3	1	1	0	1	0	3
LAS PALMAS	0	1	0	0	1	0	0	0	1	0	1
S.C. TENERIFE	0	2	0	0	2	1	1	0	0	0	2
CANTABRIA	0	17	0	0	17	12	0	0	5	0	17
CASTILLA Y LEÓN	1	180	1	1	0	22	104	2	52	0	180
ÁVILA	0	13	0	0	13	2	8	0	3	0	13
BURGOS	0	9	1	0	10	0	6	0	3	0	9
LEÓN	0	22	0	0	22	0	13	0	9	0	22
PALENCIA	1	10	0	0	11	6	3	0	1	0	10
SALAMANCA	0	36	0	0	36	0	24	1	11	0	36
SEGOVIA	0	18	0	0	18	7	5	1	5	0	18
SORIA	0	16	0	0	16	7	4	0	5	0	16
VALLADOLID	0	16	0	1	17	0	10	0	6	0	16
ZAMORA	0	40	0	0	40	0	31	0	9	0	40
CASTILLA-LA MANCHA	0	83	12	0	95	18	40	0	25	0	83
ALBACETE	0	15	12	0	27	10	1	0	4	0	15
CIUDAD REAL	0	10	0	0	10	0	8	0	2	0	10
CUENCA	0	36	0	0	36	0	26	0	10	0	36
GUADALAJARA	0	7	0	0	7	0	4	0	3	0	7
TOLEDO	0	15	0	0	15	8	1	0	6	0	15

(Continúa al dorso)

CC.AA. Y/O PROVINCIAS	REVISIONES EFECTUADAS				CAUSAS DE EXTINCIÓN DEL DERECHO						
	Modifica. Cuantía	Extinción Derecho	Suspensión SGIM		TOTAL	Recursos Propios	Prestación Incompatible	Pérdida Residencia	Fallecimiento	Grado y Baremo	TOTAL
			Act. Laboral	Otras							
CATALUNYA	0	0	0	0	0	0	0	0	0	0	0
BARCELONA	0	0	0	0	0	0	0	0	0	0	0
GIRONA	0	0	0	0	0	0	0	0	0	0	0
LLEIDA	0	0	0	0	0	0	0	0	0	0	0
TARRAGONA	0	0	0	0	0	0	0	0	0	0	0
COMUNIDAD VALENCIANA	0	135	0	0	135	11	74	0	50	0	135
ALICANTE	0	86	0	0	86	0	58	0	28	0	86
CASTELLÓN	0	19	0	0	19	0	12	0	7	0	19
VALENCIA	0	30	0	0	30	11	4	0	15	0	30
EXTREMADURA	0	137	0	0	137	0	107	0	30	0	137
BADAJOS	0	57	0	0	57	0	37	0	20	0	57
CÁCERES	0	80	0	0	80	0	70	0	10	0	80
GALICIA	0	43	1	0	44	0	29	0	14	0	43
A CORUÑA	0	0	0	0	0	0	0	0	0	0	0
LUGO	0	7	1	0	8	0	2	0	5	0	7
OURENSE	0	9	0	0	9	0	5	0	4	0	9
PONTEVEDRA	0	27	0	0	27	0	22	0	5	0	27
MADRID	0	59	0	1	60	1	38	0	20	0	59
MURCIA	20	239	0	0	259	2	144	0	93	0	239
NAVARRA	0	16	0	1	17	2	7	1	6	0	16
PAÍS VASCO	0	15	0	0	15	0	7	0	8	0	15
ÁLAVA	0	2	0	0	2	0	0	0	2	0	2
GUIPÚZCOA	0	0	0	0	0	0	0	0	0	0	0
VIZCAYA	0	13	0	0	13	0	7	0	6	0	13
LA RIOJA	0	13	0	0	13	4	7	0	2	0	13
CEUTA	0	3	0	0	3	0	1	0	2	0	3
MELILLA	2	2	0	0	4	0	0	1	1	0	2
TOTAL ESTADO	59	1.216	14	5	1.294	149	639	6	422	0	1.216

**PRESTACIONES DEL REAL DECRETO 383/1984, DE 1 DE SEPTIEMBRE (LISMI)
REVISIONES DE OFICIO E INSTANCIA DE PARTE EFECTUADAS EN SATP
DATOS DE GESTIÓN CORRESPONDIENTES AL AÑO 2010 HASTA ABRIL**

CC.AA. Y/O PROVINCIAS	REVISIONES EFECTUADAS			CAUSAS DE EXTINCIÓN DEL DERECHO							
	Extinción	Suspensión	TOTAL	Recursos	Prestación	Ingreso	Pérdida	Fallecimiento	Grado y	Alta	TOTAL
	Derecho			Propios	Incompatible	Centro	Residencia		Baremo	S.S.	
ANDALUCÍA	34	0	34	11	7	0	0	16	0	0	34
ALMERÍA	6	0	6	2	2	0	0	2	0	0	6
CÁDIZ	2	0	2	1	1	0	0	0	0	0	2
CÓRDOBA	8	0	8	3	3	0	0	2	0	0	8
GRANADA	1	0	1	0	1	0	0	0	0	0	1
HUELVA	1	0	1	0	0	0	0	1	0	0	1
JAÉN	2	0	2	1	0	0	0	1	0	0	2
MÁLAGA	10	0	10	3	0	0	0	7	0	0	10
SEVILLA	4	0	4	1	0	0	0	3	0	0	4
ARAGÓN	4	0	4	2	1	0	0	1	0	0	4
HUESCA	3	0	3	2	1	0	0	0	0	0	3
TERUEL	1	0	1	0	0	0	0	1	0	0	1
ZARAGOZA	0	0	0	0	0	0	0	0	0	0	0
ASTURIAS	6	0	6	2	0	2	0	2	0	0	6
ILLES BALEARS	6	0	6	3	0	2	0	1	0	0	6
CANARIAS	3	0	3	0	2	0	0	1	0	0	3
LAS PALMAS	2	0	2	0	1	0	0	1	0	0	2
S.C. TENERIFE	1	0	1	0	1	0	0	0	0	0	1
CANTABRIA	4	0	4	2	0	0	0	2	0	0	4
CASTILLA Y LEÓN	14	0	14	3	6	0	0	5	0	0	14
ÁVILA	2	0	2	0	1	0	0	1	0	0	2
BURGOS	0	0	0	0	0	0	0	0	0	0	0
LEÓN	1	0	1	0	0	0	0	1	0	0	1
PALENCIA	3	0	3	2	1	0	0	0	0	0	3
SALAMANCA	1	0	1	0	0	0	0	1	0	0	1
SEGOVIA	3	0	3	1	1	0	0	1	0	0	3
SORIA	2	0	2	0	1	0	0	1	0	0	2
VALLADOLID	2	0	2	0	2	0	0	0	0	0	2
ZAMORA	0	0	0	0	0	0	0	0	0	0	0
CASTILLA-LA MANCHA	4	0	4	3	0	0	0	1	0	0	4
ALBACETE	1	0	1	1	0	0	0	0	0	0	1
CIUDAD REAL	1	0	1	0	0	0	0	1	0	0	1
CUENCA	0	0	0	0	0	0	0	0	0	0	0
GUADALAJARA	2	0	2	2	0	0	0	0	0	0	2
TOLEDO	0	0	0	0	0	0	0	0	0	0	0

(Continúa al dorso)

CC.AA. Y/O PROVINCIAS	REVISIONES EFECTUADAS			CAUSAS DE EXTINCIÓN DEL DERECHO							
	Extinción Derecho	Suspensión	TOTAL	Recursos Propios	Prestación Incompatible	Ingreso Centro	Pérdida Residencia	Fallecimiento	Grado y Baremo	Alta S.S.	TOTAL
CATALUNYA	0	0	0	0	0	0	0	0	0	0	0
BARCELONA	0	0	0	0	0	0	0	0	0	0	0
GIRONA	0	0	0	0	0	0	0	0	0	0	0
LLEIDA	0	0	0	0	0	0	0	0	0	0	0
TARRAGONA	0	0	0	0	0	0	0	0	0	0	0
COMUNIDAD VALENCIANA	11	0	11	3	4	0	0	4	0	0	11
ALICANTE	1	0	1	1	0	0	0	0	0	0	1
CASTELLÓN	3	0	3	0	2	0	0	1	0	0	3
VALENCIA	7	0	7	2	2	0	0	3	0	0	7
EXTREMADURA	10	0	10	0	2	0	0	8	0	0	10
BADAJOZ	8	0	8	0	2	0	0	6	0	0	8
CÁCERES	2	0	2	0	0	0	0	2	0	0	2
GALICIA	6	0	6	0	5	0	0	1	0	0	6
A CORUÑA	0	0	0	0	0	0	0	0	0	0	0
LUGO	0	0	0	0	0	0	0	0	0	0	0
OURENSE	1	0	1	0	1	0	0	0	0	0	1
PONTEVEDRA	5	0	5	0	4	0	0	1	0	0	5
MADRID	7	1	8	0	5	0	0	2	0	0	7
MURCIA	15	0	15	3	1	0	0	11	0	0	15
NAVARRA	3	1	4	0	0	0	0	3	0	0	3
PAÍS VASCO	0	0	0	0	0	0	0	0	0	0	0
ÁLAVA	0	0	0	0	0	0	0	0	0	0	0
GUIPÚZCOA	0	0	0	0	0	0	0	0	0	0	0
VIZCAYA	0	0	0	0	0	0	0	0	0	0	0
LA RIOJA	0	0	0	0	0	0	0	0	0	0	0
CEUTA	0	0	0	0	0	0	0	0	0	0	0
MELILLA	2	0	2	0	0	0	0	2	0	0	2
TOTAL ESTADO	129	2	131	32	33	4	0	60	0	0	129

**PRESTACIONES DEL REAL DECRETO 383/1984, DE 1 DE SEPTIEMBRE (LISMI)
REVISIONES DE OFICIO E INSTANCIA DE PARTE EFECTUADAS EN SMTG
DATOS DE GESTIÓN CORRESPONDIENTES AL AÑO 2010 HASTA ABRIL**

CC.AA. Y/O PROVINCIAS	REVISIONES EFECTUADAS			CAUSAS DE EXTINCIÓN DEL DERECHO								
	Extinción Derecho	Suspensión	TOTAL	Recursos Propios	Recursos Familiares	Prestación Incompatible	Ingreso Centro	Pérdida Residencia	Fallecimiento	Grado y Baremo	Alta S.S.	TOTAL
ANDALUCÍA	16	0	16	3	0	1	0	0	12	0	0	16
ALMERÍA	6	0	6	3	0	1	0	0	2	0	0	6
CÁDIZ	2	0	2	0	0	0	0	0	2	0	0	2
CÓRDOBA	0	0	0	0	0	0	0	0	0	0	0	0
GRANADA	0	0	0	0	0	0	0	0	0	0	0	0
HUELVA	0	0	0	0	0	0	0	0	0	0	0	0
JAÉN	0	0	0	0	0	0	0	0	0	0	0	0
MÁLAGA	7	0	7	0	0	0	0	0	7	0	0	7
SEVILLA	1	0	1	0	0	0	0	0	1	0	0	1
ARAGÓN	0	0	0	0	0	0	0	0	0	0	0	0
HUESCA	0	0	0	0	0	0	0	0	0	0	0	0
TERUEL	0	0	0	0	0	0	0	0	0	0	0	0
ZARAGOZA	0	0	0	0	0	0	0	0	0	0	0	0
ASTURIAS	2	0	2	0	1	0	0	0	1	0	0	2
ILLES BALEARS	2	0	2	2	0	0	0	0	0	0	0	2
CANARIAS	5	0	5	2	0	1	1	0	1	0	0	5
LAS PALMAS	0	0	0	0	0	0	0	0	0	0	0	0
S.C. TENERIFE	5	0	5	2	0	1	1	0	1	0	0	5
CANTABRIA	2	0	2	0	0	0	0	0	2	0	0	2
CASTILLA Y LEÓN	3	0	3	0	0	1	0	0	2	0	0	3
ÁVILA	0	0	0	0	0	0	0	0	0	0	0	0
BURGOS	0	0	0	0	0	0	0	0	0	0	0	0
LEÓN	1	0	1	0	0	0	0	0	1	0	0	1
PALENCIA	0	0	0	0	0	0	0	0	0	0	0	0
SALAMANCA	0	0	0	0	0	0	0	0	0	0	0	0
SEGOVIA	1	0	1	0	0	1	0	0	0	0	0	1
SORIA	0	0	0	0	0	0	0	0	0	0	0	0
VALLADOLID	1	0	1	0	0	0	0	0	1	0	0	1
ZAMORA	0	0	0	0	0	0	0	0	0	0	0	0
CASTILLA-LA MANCHA	1	0	1	1	0	0	0	0	0	0	0	1
ALBACETE	1	0	1	1	0	0	0	0	0	0	0	1
CIUDAD REAL	0	0	0	0	0	0	0	0	0	0	0	0
CUENCA	0	0	0	0	0	0	0	0	0	0	0	0
GUADALAJARA	0	0	0	0	0	0	0	0	0	0	0	0
TOLEDO	0	0	0	0	0	0	0	0	0	0	0	0

(Continúa al dorso)

CC.AA. Y/O PROVINCIAS	REVISIONES EFECTUADAS			CAUSAS DE EXTINCIÓN DEL DERECHO								
	Extinción Derecho	Suspensión	TOTAL	Recursos Propios	Recursos Familiares	Prestación Incompatible	Ingreso Centro	Pérdida Residencia	Fallecimiento	Grado y Baremo	Alta S.S.	TOTAL
CATALUNYA	0	0	0	0	0	0	0	0	0	0	0	0
BARCELONA	0	0	0	0	0	0	0	0	0	0	0	0
GIRONA	0	0	0	0	0	0	0	0	0	0	0	0
LLEIDA	0	0	0	0	0	0	0	0	0	0	0	0
TARRAGONA	0	0	0	0	0	0	0	0	0	0	0	0
COMUNIDAD VALENCIANA	7	0	7	2	0	2	0	0	3	0	0	7
ALICANTE	2	0	2	1	0	0	0	0	1	0	0	2
CASTELLÓN	3	0	3	0	0	2	0	0	1	0	0	3
VALENCIA	2	0	2	1	0	0	0	0	1	0	0	2
EXTREMADURA	9	0	9	0	0	0	0	0	9	0	0	9
BADAJOZ	7	0	7	0	0	0	0	0	7	0	0	7
CÁCERES	2	0	2	0	0	0	0	0	2	0	0	2
GALICIA	4	1	5	1	1	2	0	0	0	0	0	4
A CORUÑA	0	0	0	0	0	0	0	0	0	0	0	0
LUGO	0	0	0	0	0	0	0	0	0	0	0	0
OURENSE	1	0	1	1	0	0	0	0	0	0	0	1
PONTEVEDRA	3	1	4	0	1	2	0	0	0	0	0	3
MADRID	8	0	8	4	0	0	0	0	4	0	0	8
MURCIA	7	0	7	1	0	0	0	0	6	0	0	7
NAVARRA	0	0	0	0	0	0	0	0	0	0	0	0
PAÍS VASCO	0	0	0	0	0	0	0	0	0	0	0	0
ÁLAVA	0	0	0	0	0	0	0	0	0	0	0	0
GUIPÚZCOA	0	0	0	0	0	0	0	0	0	0	0	0
VIZCAYA	0	0	0	0	0	0	0	0	0	0	0	0
LA RIOJA	0	0	0	0	0	0	0	0	0	0	0	0
CEUTA	8	0	8	0	5	0	0	0	3	0	0	8
MELILLA	10	0	10	1	2	0	0	0	7	0	0	10
TOTAL ESTADO	84	1	85	17	9	7	1	0	50	0	0	84

**PRESTACIONES DEL REAL DECRETO 383/1984, DE 1 DE SEPTIEMBRE (LISMI)
REVISIONES DE OFICIO E INSTANCIA DE PARTE EFECTUADAS EN ASPF
DATOS DE GESTIÓN CORRESPONDIENTES AL AÑO 2010 HASTA ABRIL**

CC.AA. Y/O PROVINCIAS	REVISIONES EFECTUADAS			CAUSAS DE EXTINCIÓN DEL DERECHO					
	Extinción Derecho	Suspensión	TOTAL	Prestación Incompatible	Pérdida Residencia	Fallecimiento	Grado y Baremo	Alta S.S.	TOTAL
	ANDALUCÍA	27	0	27	9	0	11	0	7
ALMERÍA	4	0	4	2	0	2	0	0	4
CÁDIZ	1	0	1	1	0	0	0	0	1
CÓRDOBA	4	0	4	0	0	3	0	1	4
GRANADA	9	0	9	4	0	1	0	4	9
HUELVA	1	0	1	0	0	0	0	1	1
JAÉN	0	0	0	0	0	0	0	0	0
MÁLAGA	7	0	7	2	0	5	0	0	7
SEVILLA	1	0	1	0	0	0	0	1	1
ARAGÓN	4	0	4	3	0	0	0	1	4
HUESCA	4	0	4	3	0	0	0	1	4
TERUEL	0	0	0	0	0	0	0	0	0
ZARAGOZA	0	0	0	0	0	0	0	0	0
ASTURIAS	1	0	1	0	0	1	0	0	1
ILLES BALEARS	1	0	1	1	0	0	0	0	1
CANARIAS	0	0	0	0	0	0	0	0	0
LAS PALMAS	0	0	0	0	0	0	0	0	0
S.C. TENERIFE	0	0	0	0	0	0	0	0	0
CANTABRIA	0	0	0	0	0	0	0	0	0
CASTILLA Y LEÓN	4	0	4	3	0	1	0	0	4
ÁVILA	0	0	0	0	0	0	0	0	0
BURGOS	0	0	0	0	0	0	0	0	0
LEÓN	0	0	0	0	0	0	0	0	0
PALENCIA	1	0	1	1	0	0	0	0	1
SALAMANCA	3	0	3	2	0	1	0	0	3
SEGOVIA	0	0	0	0	0	0	0	0	0
SORIA	0	0	0	0	0	0	0	0	0
VALLADOLID	0	0	0	0	0	0	0	0	0
ZAMORA	0	0	0	0	0	0	0	0	0
CASTILLA-LA MANCHA	3	0	3	1	0	2	0	0	3
ALBACETE	0	0	0	0	0	0	0	0	0
CIUDAD REAL	0	0	0	0	0	0	0	0	0
CUENCA	0	0	0	0	0	0	0	0	0
GUADALAJARA	3	0	3	1	0	2	0	0	3
TOLEDO	0	0	0	0	0	0	0	0	0

(Continúa al dorso)

CC.AA. Y/O PROVINCIAS	REVISIONES EFECTUADAS			CAUSAS DE EXTINCIÓN DEL DERECHO					
	Extinción Derecho	Suspensión	TOTAL	Prestación Incompatible	Pérdida Residencia	Fallecimiento	Grado y Baremo	Alta S.S.	TOTAL
CATALUNYA	0	0	0	0	0	0	0	0	0
BARCELONA	0	0	0	0	0	0	0	0	0
GIRONA	0	0	0	0	0	0	0	0	0
LLEIDA	0	0	0	0	0	0	0	0	0
TARRAGONA	0	0	0	0	0	0	0	0	0
COMUNIDAD VALENCIANA	1	0	1	0	0	1	0	0	1
ALICANTE	1	0	1	0	0	1	0	0	1
CASTELLÓN	0	0	0	0	0	0	0	0	0
VALENCIA	0	0	0	0	0	0	0	0	0
EXTREMADURA	0	0	0	0	0	0	0	0	0
BADAJOS	0	0	0	0	0	0	0	0	0
CÁCERES	0	0	0	0	0	0	0	0	0
GALICIA	92	0	92	84	0	4	0	4	92
A CORUÑA	0	0	0	0	0	0	0	0	0
LUGO	0	0	0	0	0	0	0	0	0
OURENSE	4	0	4	4	0	0	0	0	4
PONTEVEDRA	88	0	88	80	0	4	0	4	88
MADRID	17	0	17	2	0	14	0	1	17
MURCIA	11	0	11	3	0	8	0	0	11
NAVARRA	0	0	0	0	0	0	0	0	0
PAÍS VASCO	1	0	1	0	0	1	0	0	1
ÁLAVA	0	0	0	0	0	0	0	0	0
GUIPÚZCOA	0	0	0	0	0	0	0	0	0
VIZCAYA	1	0	1	0	0	1	0	0	1
LA RIOJA	1	0	1	1	0	0	0	0	1
CEUTA	5	0	5	0	0	0	0	5	5
MELILLA	8	0	8	0	0	0	0	8	8
TOTAL ESTADO	176	0	176	107	0	43	0	26	176

**PRESTACIONES DEL REAL DECRETO 383/1984, DE 1 DE SEPTIEMBRE (LISMI)
TOTAL REVISIONES DE OFICIO E INSTANCIA DE PARTE EFECTUADAS
DATOS DE GESTIÓN CORRESPONDIENTES AL AÑO 2010 HASTA ABRIL**

CC.AA. Y/O PROVINCIAS	REVISIONES EFECTUADAS				CAUSAS DE EXTINCIÓN DEL DERECHO									
	Modifica. Cuantía	Extinción Derecho	Suspensión		TOTAL	Recursos Propios	Recursos Familiares	Prestación Incompatible	Ingreso Centro	Pérdida Residencia	Fallecimiento	Grado y Baremo	Alta S.S.	TOTAL
			Act. Laboral	Otras										
ANDALUCÍA	36	274	0	2	312	85	0	59	0	1	122	0	7	274
ALMERÍA	1	65	0	0	66	9	0	32	0	0	24	0	0	65
CÁDIZ	0	15	0	0	15	5	0	5	0	0	5	0	0	15
CÓRDOBA	4	27	0	1	32	10	0	6	0	0	10	0	1	27
GRANADA	1	18	0	0	19	1	0	7	0	0	6	0	4	18
HUELVA	1	9	0	0	10	4	0	0	0	0	4	0	1	9
JAÉN	6	22	0	0	28	7	0	3	0	1	11	0	0	22
MÁLAGA	17	104	0	1	122	46	0	5	0	0	53	0	0	104
SEVILLA	6	14	0	0	20	3	0	1	0	0	9	0	1	14
ARAGÓN	0	23	0	0	23	7	0	8	0	1	6	0	1	23
HUESCA	0	20	0	0	20	7	0	8	0	1	3	0	1	20
TERUEL	0	3	0	0	3	0	0	0	0	0	3	0	0	3
ZARAGOZA	0	0	0	0	0	0	0	0	0	0	0	0	0	0
ASTURIAS	0	51	0	0	51	2	1	22	2	0	24	0	0	51
ILLES BALEARS	0	26	0	0	26	5	0	13	2	0	6	0	0	26
CANARIAS	0	11	0	0	11	3	0	4	1	0	3	0	0	11
LAS PALMAS	0	3	0	0	3	0	0	1	0	0	2	0	0	3
S.C. TENERIFE	0	8	0	0	8	3	0	3	1	0	1	0	0	8
CANTABRIA	0	23	0	0	23	14	0	0	0	0	9	0	0	23
CASTILLA Y LEÓN	1	201	1	1	204	25	0	114	0	2	60	0	0	201
ÁVILA	0	15	0	0	15	2	0	9	0	0	4	0	0	15
BURGOS	0	9	1	0	10	0	0	6	0	0	3	0	0	9
LEÓN	0	24	0	0	24	0	0	13	0	0	11	0	0	24
PALENCIA	1	14	0	0	15	8	0	5	0	0	1	0	0	14
SALAMANCA	0	40	0	0	40	0	0	26	0	1	13	0	0	40
SEGOVIA	0	22	0	0	22	8	0	7	0	1	6	0	0	22
SORIA	0	18	0	0	18	7	0	5	0	0	6	0	0	18
VALLADOLID	0	19	0	1	20	0	0	12	0	0	7	0	0	19
ZAMORA	0	40	0	0	40	0	0	31	0	0	9	0	0	40
CASTILLA-LA MANCHA	0	91	12	0	103	22	0	41	0	0	28	0	0	91
ALBACETE	0	17	12	0	29	12	0	1	0	0	4	0	0	17
CIUDAD REAL	0	11	0	0	11	0	0	8	0	0	3	0	0	11
CUENCA	0	36	0	0	36	0	0	26	0	0	10	0	0	36
GUADALAJARA	0	12	0	0	12	2	0	5	0	0	5	0	0	12
TOLEDO	0	15	0	0	15	8	0	1	0	0	6	0	0	15

(Continúa al dorso)

CC.AA. Y/O PROVINCIAS	REVISIONES EFECTUADAS				CAUSAS DE EXTINCIÓN DEL DERECHO									
	Modifica. Cuantía	Extinción Derecho	Suspensión SGIM		TOTAL	Recursos Propios	Recursos Familiares	Prestación Incompatible	Ingreso Centro	Pérdida Residencia	Fallecimiento	Grado y Baremo	Alta S.S.	TOTAL
			Act. Laboral	Otras										
CATALUNYA	0	0	0	0	0	0	0	0	0	0	0	0	0	0
BARCELONA	0	0	0	0	0	0	0	0	0	0	0	0	0	0
GIRONA	0	0	0	0	0	0	0	0	0	0	0	0	0	0
LLEIDA	0	0	0	0	0	0	0	0	0	0	0	0	0	0
TARRAGONA	0	0	0	0	0	0	0	0	0	0	0	0	0	0
COMUNIDAD VALENCIANA	0	154	0	0	154	16	0	80	0	0	58	0	0	154
ALICANTE	0	90	0	0	90	2	0	58	0	0	30	0	0	90
CASTELLÓN	0	25	0	0	25	0	0	16	0	0	9	0	0	25
VALENCIA	0	39	0	0	39	14	0	6	0	0	19	0	0	39
EXTREMADURA	0	156	0	0	156	0	0	109	0	0	47	0	0	156
BADAJOS	0	72	0	0	72	0	0	39	0	0	33	0	0	72
CÁCERES	0	84	0	0	84	0	0	70	0	0	14	0	0	84
GALICIA	0	145	1	1	147	1	1	120	0	0	19	0	4	145
A CORUÑA	0	0	0	0	0	0	0	0	0	0	0	0	0	0
LUGO	0	7	1	0	8	0	0	2	0	0	5	0	0	7
OURENSE	0	15	0	0	15	1	0	10	0	0	4	0	0	15
PONTEVEDRA	0	123	0	1	124	0	1	108	0	0	10	0	4	123
MADRID	0	91	0	2	93	5	0	45	0	0	40	0	1	91
MURCIA	20	272	0	0	292	6	0	148	0	0	118	0	0	272
NAVARRA	0	19	0	2	21	2	0	7	0	1	9	0	0	19
PAÍS VASCO	0	16	0	0	16	0	0	7	0	0	9	0	0	16
ÁLAVA	0	2	0	0	2	0	0	0	0	0	2	0	0	2
GUIPÚZCOA	0	0	0	0	0	0	0	0	0	0	0	0	0	0
VIZCAYA	0	14	0	0	14	0	0	7	0	0	7	0	0	14
LA RIOJA	0	14	0	0	14	4	0	8	0	0	2	0	0	14
CEUTA	0	16	0	0	16	0	5	1	0	0	5	0	5	16
MELILLA	2	22	0	0	24	1	2	0	0	1	10	0	8	22
TOTAL ESTADO	59	1.605	14	8	1.686	198	9	786	5	6	575	0	26	1.605

3

SITUACIÓN PRESTACIONES DE NATURALEZA NO CONTRIBUTIVA

SITUACIÓN DE LAS PRESTACIONES DE NATURALEZA NO CONTRIBUTIVA (PNNC)

	PNNC DE JUBILACIÓN / VEJEZ				PNNC DE INVALIDEZ / ENFERMEDAD					TOTAL PNNC				
	PAS	SGIM	PNC	TOTAL	PAS	SGIM	PNC	AEHC	TOTAL	PAS	SGIM	PNCs	AEHC	TOTAL
2003	10.690	38.674	282.063	331.427	30.613	16.318	207.273	18.960	242.551	41.303	54.992	489.336	18.960	604.591
2004	8.579	34.197	280.338	323.114	27.588	13.847	206.953	143.562	364.362	36.167	48.044	487.291	143.562	715.064
2005	6.578	30.564	278.556	315.698	23.965	11.713	204.686	145.391	361.790	30.543	42.277	483.242	145.391	701.453
2006	4.954	27.007	274.266	306.227	21.012	9.993	204.373	150.154	364.520	25.966	37.000	478.639	150.154	691.759
2007	4.041	23.680	267.702	295.423	18.743	8.333	201.751	154.429	364.513	22.784	32.013	469.453	154.429	678.679
2008	3.285	20.828	262.960	287.073	16.526	6.921	197.884	159.245	380.576	19.811	27.749	460.844	159.245	667.649
2009	2.711	18.314	258.873	279.898	14.719	5.896	196.782	164.810	382.207	17.430	24.210	455.655	164.810	662.105

2010															
	PAS	SGIM	PNC	TOTAL	PAS	SGIM	PNC	AEHC	TOTAL	PAS	SGIM	PNCs	AEHC	TOTAL	
Enero	2.706	18.151	258.772	279.629	14.606	5.811	196.444	165.292	382.153	17.312	23.962	455.216	165.292	661.782	
Febrero	2.666	17.865	258.772	279.303	14.436	5.746	196.444	165.703	382.329	17.102	23.611	455.216	165.703	661.632	
Marzo	2.617	17.325	258.368	278.310	14.259	5.607	196.729	165.943	382.538	16.876	22.932	455.097	165.943	660.848	
Abril															
Mayo															
Junio															
Julio															
Agosto															
Setiembre															
Octubre															
Noviembre															
Diciembre															

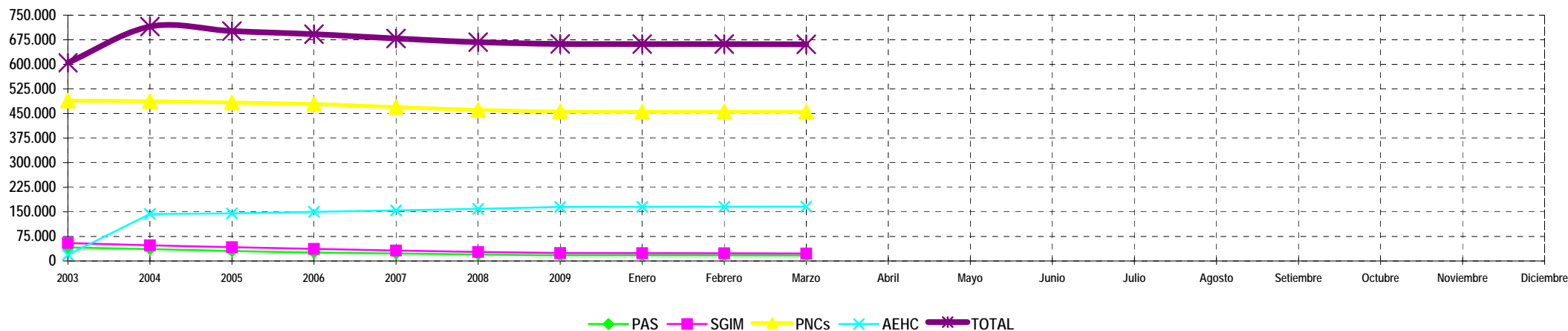

NOTA: Conforme se disponga de la totalidad de los datos mensuales, se procederá a la actualización del respectivo mes.

4

COMPLEMENTO POR ALQUILER PNC DEL AÑO 2009

**INFORME SOBRE PAGO Y LA GESTIÓN DEL COMPLEMENTO POR
ALQUILER PARA EL AÑO 2009 A FAVOR DE LOS PENSIONISTAS NO
CONTRIBUTIVOS**

4.1 INTRODUCCIÓN

El artículo 42 de la Ley 2/2008, de 23 de diciembre, de Presupuestos Generales del Estado para el año 2009, establece para dicho año un complemento de pensión dirigido a aquellos pensionistas de jubilación o invalidez de la Seguridad Social, en su modalidad no contributiva, que acrediten fehacientemente carecer de vivienda en propiedad y residir, como residencia habitual, en una vivienda alquilada, autorizando al Gobierno a dictar las normas necesarias para regular el procedimiento de solicitud, reconocimiento y abono de este complemento. La cuantía de este complemento asciende a 425 euros que se devenga anualmente y se abona en un único pago.

El Real Decreto 1371/2009, de 13 de agosto, modifica el Real Decreto 1400/2007, de 29 de octubre por el que se establecen las normas necesarias para el reconocimiento del complemento a los titulares de pensión de jubilación o invalidez de la Seguridad Social, en su modalidad no contributiva que residan en una vivienda alquilada, y prorroga su vigencia para el año 2009.

Para acceder al derecho a este complemento, el pensionista no contributivo, debe presentar una solicitud específica antes del 31 de diciembre de 2009, y reunir los siguientes requisitos:

- Tener reconocida una pensión de jubilación e invalidez de la Seguridad Social en su modalidad no contributiva, en la fecha de la solicitud. Si en la misma vivienda conviven dos o más personas que tuvieran reconocida pensión no contributiva, sólo tendrá derecho a este complemento aquel que sea el titular del contrato de arrendamiento o, en caso de ser varios, el primero de ellos.
- Carecer de vivienda en propiedad.
- Ser el arrendatario de la vivienda en la fecha de la solicitud
- No tener relación de parentesco hasta el tercer grado con el arrendador de la vivienda.
- Tener fijada su residencia habitual en la vivienda alquilada. Este requisito se entenderá cumplido si la vigencia del arrendamiento no es inferior a un año y el pensionista ha residido en dicha vivienda durante un periodo mínimo de 180 días en el año del devengo del complemento, periodo en el que igualmente debe haberse percibido la correspondiente pensión no contributiva.

La tramitación y resolución de las solicitudes de este complemento corresponde a los órganos que tengan atribuida la competencia para la gestión de las pensiones no contributivas de la Seguridad Social en las distintas Comunidades Autónomas, Diputaciones Forales del País Vasco y Navarra, así como las Direcciones Territoriales del Imserso. El complemento a favor de los pensionistas no contributivos que residan en una vivienda alquilada establecido para el año 2009 se financia con cargo al crédito que para el abono de las pensiones no contributivas de jubilación e invalidez figura en el presupuesto del Instituto de Mayores y Servicios Sociales, abonándose, igualmente, a través de la Tesorería General de la Seguridad Social, excepto para las Comunidades Autónomas de Navarra y el País Vasco.

Los datos sobre la gestión y el pago de este complemento parten de la información facilitada por los distintos órganos gestores de las Comunidades Autónomas y Direcciones Territoriales del Imserso, ante el análisis de las dos nómina específicas de pago del complemento por alquiler, abonadas en los meses de diciembre 2009 y marzo 2010 y se articula, dentro de cada uno de los aspectos objeto de seguimiento y evaluación, como se detalla a continuación:

- Pago: Número de pagos efectuados e importe total abonado.
- Gestión de las solicitudes: recoge la información en función de parámetros tales como el número de solicitudes presentadas, resoluciones emitidas, causas de denegación, con referencia a datos sobre el sexo y estado civil de los solicitantes en los distintos parámetros analizados.

4.2 PAGO DEL COMPLEMENTO POR ALQUILER PARA EL AÑO 2009 A LOS TITULARES DE PNC

El artículo 9 del referido Real Decreto 1400/2007 establece que este complemento de pensión se hará efectivo con anterioridad al 31 de diciembre respecto a aquellos pensionistas no contributivos que en dicha fecha tuvieran reconocido el derecho al mismo, previendo, no obstante, que a aquellos que no fuera posible su abono en el plazo indicado se le hará efectivo como máximo dentro de los tres meses siguientes.

De este modo, el pago del complemento por alquiler a los pensionistas no contributivos se ha articulado con la elaboración de dos nóminas de carácter extraordinario y específicas, la primera en el mes de diciembre, y, la segunda, en el mes de marzo. Los datos que van a ser objeto de análisis son el resultado de la acumulación de ambas nóminas, conforme a la información facilitada por la Gerencia de Informática de la Seguridad Social y por los órganos gestores competentes en las Comunidades Autónomas de Navarra y el País Vasco.

El número total de complementos por alquiler abonados a los pensionistas no contributivos en todo el Estado español ha alcanzado la cifra de 8.963, de los que el 51,34% tienen reconocida una pensión de invalidez en su modalidad no contributiva. En el cuadro y gráficos siguientes se recogen los datos básicos sobre el pago del complemento por alquiler correspondiente al año 2009:

COMPLEMENTO ALQUILER PNC AÑO 2009	PNC DE JUBILACIÓN		PNC DE INVALIDEZ		TOTAL COMPLEMENTOS	
	NÚMERO DE COMPLEMENTOS	4.361	48,66%	4.602	51,34%	8.963
IMPORTE	1.853.357,00	48,65%	1.955.850,00	51,35%	3.809.207,00	100,00%

El número total de complementos por alquiler abonados supone que al 1,94% de los pensionistas no contributivos existentes a diciembre de 2009 se les haya reconocido el citado complemento. Si dicha representación se analiza en función del tipo de pensión no contributiva que tiene reconocida el beneficiario del complemento por alquiler es posible concluir que el número de complementos reconocidos a pensionistas no contributivos de invalidez es mayor, ya que el 2,34% de los pensionistas no contributivos de invalidez existentes a diciembre de 2009 lo han percibido.

El importe total abonado por este concepto en las dos nóminas que de forma específica se han realizado ha ascendido a casi 4 millones de euros.

Por último, se considera necesario destacar que el número de complementos por alquiler correspondiente al año 2009 se ha aumentado si se comparan con los datos relativos al año 2008.

4.3 GESTIÓN DE LAS SOLICITUDES DEL COMPLEMENTO POR ALQUILER PARA EL AÑO 2009 A LOS TITULARES DE PNC

El seguimiento de la gestión de las solicitudes del complemento por alquiler para el año 2009 se efectúa mediante el análisis de los parámetros básicos facilitados por los distintos órganos gestores, relativos al número de solicitudes formuladas, al número de resoluciones emitidas y al contenido de las mismas, cuyas cifras globales se muestran en el cuadro que figura a continuación, si bien las mismas se desglosan por Comunidades Autónomas y provincias en los anexos 85 a 88. Igualmente, van a ser objeto de análisis las variables del sexo y estado civil de los interesados en este proceso de gestión y para cada uno de los parámetros indicados, cuya distribución provincial figura en los anexos 89 y 90.

GESTIÓN DEL COMPLEMENTO POR ALQUILER PARA TITULARES DE PNC								
SOLICITUDES PRESENTADAS				RESOLUCIONES EMITIDAS				
PNC JUB.	PNC INV	SIN PNC	TOTAL	APROBADAS	DENEGADAS	CADUCADAS	DESISTIDAS	TOTAL
4.724	6.125	476	11.325	8.963	2.053	132	177	11.325

Si se analizan cada uno de los aspectos de la gestión unido a las variables de edad y sexo de los interesados se obtienen los siguientes resultados:

- Se han presentado un total de 11.325 solicitudes, de las que el 54,08 corresponde a PNC de invalidez. La preeminencia femenina es uno de los rasgos que definen al pensionista no contributivo y la misma se refleja en que el 66,70% de las solicitudes han sido formuladas por mujeres. Si se utiliza como variable el estado civil del solicitante del complemento se obtiene como resultado que éste se encuentra preferentemente casado.
- El mayor número de solicitudes presentadas por pensionistas no contributivos de invalidez se traduce en una cifra superior de reconocimientos del derecho al complemento entre los mismos, y a un coeficiente de reconocimiento del 83,05%, mientras que en jubilación el 82,05% de las solicitudes presentadas por pensionistas de jubilación ha dado lugar al reconocimiento del complemento. Si contabilizamos como de invalidez, a los pensionistas de dicha clase que han cumplido 65 años de edad. El coeficiente de reconocimiento sería aún superior para los citados pensionistas.

El mayor peso de las mujeres y de los casados entre los solicitantes del complemento se refleja igualmente si se analizan estas variables respecto a las resoluciones por las se reconoce el derecho al mismo, reflejando unas participaciones muy similares.

- De las 11.325 solicitudes resueltas, el 18,13% han denegado el derecho al complemento por alquiler. Las causas que han motivado las denegaciones contenidas en las 2.053 resoluciones se reflejan en el gráfico siguiente, del que es posible concluir que el complemento por alquiler ha sido denegado preferentemente porque el pensionista no contributivo no es el titular del contrato de arrendamiento.

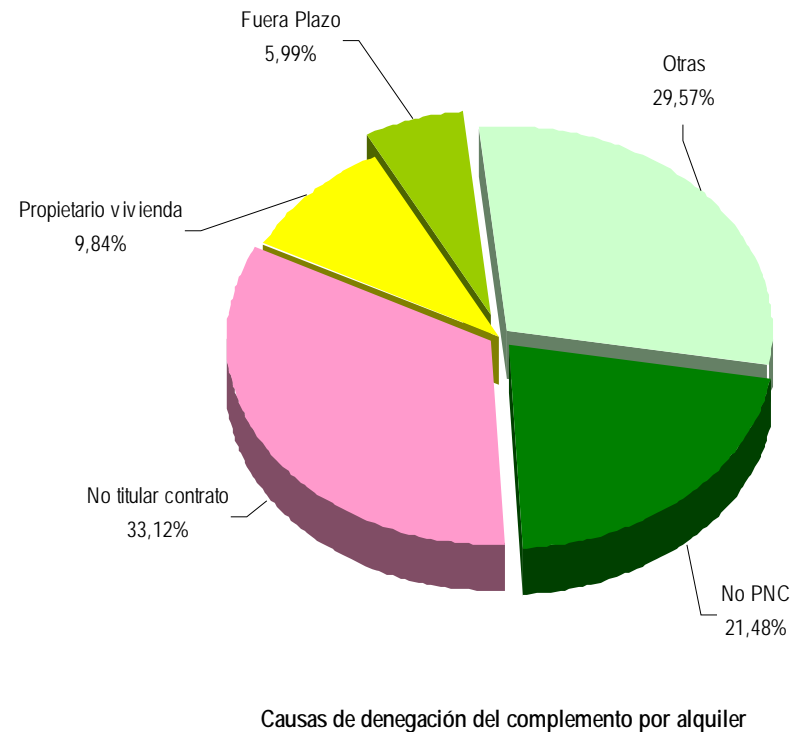

Nuevamente las mujeres y los casados son los que mayor peso tienen entre los solicitantes a los que se les ha denegado el derecho al complemento, si bien es posible resaltar que las proporciones que reflejan los casados son superiores a las que registran respecto al total de solicitudes y de resoluciones aprobatorias.



4a DATOS SOBRE BENEFICIARIOS Y PAGO DEL COMPLEMENTO

PENSIONES NO CONTRIBUTIVAS DE LA SEGURIDAD SOCIAL

COMPLEMENTO ALQUILER AÑO 2009

CC.AA. Y/O PROVINCIAS	PENSIONISTAS DE JUBILACIÓN		PENSIONISTAS DE INVALIDEZ		TOTAL	
	NÚMERO DE COMPLEMENTOS	IMPORTE BRUTO	NÚMERO DE COMPLEMENTOS	IMPORTE BRUTO	NÚMERO DE COMPLEMENTOS	IMPORTE BRUTO
ANDALUCÍA	499	212.075,00	866	368.050,00	1.365	580.125,00
ALMERÍA	30	12.750,00	34	14.450,00	64	27.200,00
CÁDIZ	80	34.000,00	33	14.025,00	113	48.025,00
CÓRDOBA	107	45.475,00	84	35.700,00	191	81.175,00
GRANADA	91	38.675,00	82	34.850,00	173	73.525,00
HUELVA	6	2.550,00	61	25.925,00	67	28.475,00
JAÉN	35	14.875,00	31	13.175,00	66	28.050,00
MÁLAGA	44	18.700,00	421	178.925,00	465	197.625,00
SEVILLA	106	45.050,00	120	51.000,00	226	96.050,00
ARAGÓN	137	58.225,00	84	35.700,00	221	93.925,00
HUESCA	12	5.100,00	6	2.550,00	18	7.650,00
TERUEL	7	2.975,00			7	2.975,00
ZARAGOZA	118	50.150,00	78	33.150,00	196	83.300,00
ASTURIAS	234	99.450,00	360	153.000,00	594	252.450,00
ILLES BALEARS	137	58.225,00	81	34.425,00	218	92.650,00
CANARIAS	219	93.075,00	320	136.000,00	539	229.075,00
LAS PALMAS	76	32.300,00	59	25.075,00	135	57.375,00
S.C. TENERIFE	143	60.775,00	261	110.925,00	404	171.700,00
CANTABRIA	28	11.900,00	86	36.550,00	114	48.450,00
CASTILLA Y LEÓN	295	125.375,00	222	94.350,00	517	219.725,00
ÁVILA	8	3.400,00	14	5.950,00	22	9.350,00
BURGOS	29	12.325,00	37	15.725,00	66	28.050,00
LEÓN	73	31.025,00	61	25.925,00	134	56.950,00
PALENCIA	25	10.625,00	7	2.975,00	32	13.600,00
SALAMANCA	56	23.800,00	26	11.050,00	82	34.850,00
SEGOVIA	17	7.225,00	16	6.800,00	33	14.025,00
SORIA	6	2.550,00	4	1.700,00	10	4.250,00
VALLADOLID	70	29.750,00	44	18.700,00	114	48.450,00
ZAMORA	11	4.675,00	13	5.525,00	24	10.200,00
CASTILLA-LA MANCHA	55	23.375,00	173	73.525,00	228	96.900,00
ALBACETE	20	8.500,00	64	27.200,00	84	35.700,00
CIUDAD REAL	15	6.375,00	35	14.875,00	50	21.250,00
CUENCA	3	1.275,00	22	9.350,00	25	10.625,00
GUADALAJARA	4	1.700,00	16	6.800,00	20	8.500,00
TOLEDO	13	5.525,00	36	15.300,00	49	20.825,00

(Continúa al dorso)

CC.AA. Y/O PROVINCIAS	PENSIONISTAS DE JUBILACIÓN		PENSIONISTAS DE INVALIDEZ		TOTAL	
	NÚMERO DE COMPLEMENTOS	IMPORTE BRUTO	NÚMERO DE COMPLEMENTOS	IMPORTE BRUTO	NÚMERO DE COMPLEMENTOS	IMPORTE BRUTO
CATALUNYA	577	245.157,00	509	216.325,00	1.086	461.482,00
BARCELONA	472	200.600,00	395	167.875,00	867	368.475,00
GIRONA	45	19.125,00	33	14.025,00	78	33.150,00
LLEIDA	23	9.707,00	20	8.500,00	43	18.207,00
TARRAGONA	37	15.725,00	61	25.925,00	98	41.650,00
COMUNIDAD VALENCIANA	247	104.975,00	238	101.150,00	485	206.125,00
ALICANTE	94	39.950,00	54	22.950,00	148	62.900,00
CASTELLÓN	18	7.650,00	38	16.150,00	56	23.800,00
VALENCIA	135	57.375,00	146	62.050,00	281	119.425,00
EXTREMADURA	62	26.350,00	119	50.575,00	181	76.925,00
BADAJOS	42	17.850,00	85	36.125,00	127	53.975,00
CÁCERES	20	8.500,00	34	14.450,00	54	22.950,00
GALICIA	338	143.650,00	383	162.775,00	721	306.425,00
A CORUÑA	137	58.225,00	177	75.225,00	314	133.450,00
LUGO	36	15.300,00	40	17.000,00	76	32.300,00
OURENSE	49	20.825,00	42	17.850,00	91	38.675,00
PONTEVEDRA	116	49.300,00	124	52.700,00	240	102.000,00
MADRID	1.284	545.700,00	890	378.250,00	2.174	923.950,00
MURCIA	44	18.700,00	43	18.275,00	87	36.975,00
NAVARRA	31	13.175,00	21	8.925,00	52	22.100,00
PAÍS VASCO	94	39.950,00	121	51.425,00	215	91.375,00
ÁLAVA	4	1.700,00	4	1.700,00	8	3.400,00
GUIPÚZCOA	84	35.700,00	96	40.800,00	180	76.500,00
VIZCAYA	6	2.550,00	21	8.925,00	27	11.475,00
LA RIOJA	18	7.650,00	14	5.950,00	32	13.600,00
CEUTA	29	12.325,00	10	4.250,00	39	16.575,00
MELILLA	33	14.025,00	62	26.350,00	95	40.375,00
TOTAL ESTADO	4.361	1.853.357,00	4.602	1.955.850,00	8.963	3.809.207,00

* Pago efectuado por la Tesorería General de la Seguridad Social, excepto Navarra y País Vasco que es realizado por sus Gobiernos Autónomos respectivos.

4b DATOS DE GESTIÓN

PENSIÓN NO CONTRIBUTIVA COMPLEMENTO POR ALQUILER CORRESPONDIENTE AL AÑO 2009 DATOS DE GESTIÓN

CC.AA. Y/O PROVINCIAS	SOLICITUDES PRESENTADAS				SOLICITUDES RESUELTAS									
	JUBILACIÓN	INVALIDEZ	SIN PNC	TOTAL	APROBADAS			DENEGADAS				CADUCADAS	DESISTIDAS	TOTAL
					JUBILACIÓN	INVALIDEZ	TOTAL	JUBILACIÓN	INVALIDEZ	SIN PNC	TOTAL			
ANDALUCÍA	1.046	562	54	1.662	922	443	1.365	73	92	54	219	0	78	1.662
ALMERÍA	38	33	1	72	34	30	64	4	3	1	8	0	0	72
CÁDIZ	118	83	26	227	80	33	113	17	30	26	73	0	41	227
CÓRDOBA	117	104	0	221	107	84	191	10	20	0	30	0	0	221
GRANADA	92	103	8	203	82	91	173	6	10	8	24	0	6	203
HUELVA	64	7	3	74	61	6	67	3	1	3	7	0	0	74
JAÉN	34	36	0	70	31	35	66	3	0	0	3	0	1	70
MÁLAGA	435	66	14	515	421	44	465	12	21	14	47	0	3	515
SEVILLA	148	130	2	280	106	120	226	18	7	2	27	0	27	280
ARAGÓN	144	96	14	254	137	84	221	7	12	14	33	0	0	254
HUESCA	14	7	0	21	12	6	18	2	1	0	3	0	0	21
TERUEL	7	0	1	8	7	0	7	0	0	1	1	0	0	8
ZARAGOZA	123	89	13	225	118	78	196	5	11	13	29	0	0	225
ASTURIAS	192	556	13	761	153	441	594	39	112	14	165	0	2	761
ILLES BALEARS	100	145	7	252	82	136	218	3	18	7	28	0	6	252
CANARIAS	146	474	22	642	127	412	539	14	57	23	94	9	0	642
LAS PALMAS	89	369	12	470	76	328	404	13	41	12	66	0	0	470
S.C. TENERIFE	57	105	10	172	51	84	135	1	16	11	28	9	0	172
CANTABRIA	16	112	2	130	16	98	114	12	2	0	14	0	2	130
CASTILLA Y LEÓN	278	318	6	602	222	295	517	27	47	7	81	2	2	602
ÁVILA	6	17	0	23	6	16	22	0	1	0	1	0	0	23
BURGOS	21	52	0	73	21	45	66	0	7	0	7	0	0	73
LEÓN	67	82	0	149	39	95	134	8	7	0	15	0	0	149
PALENCIA	22	16	1	39	20	12	32	2	4	1	7	0	0	39
SALAMANCA	54	46	0	100	49	33	82	5	11	0	16	2	0	100
SEGOVIA	14	21	0	35	13	20	33	1	1	0	2	0	0	35
SORIA	5	6	0	11	5	5	10	0	0	1	1	0	0	11
VALLADOLID	78	60	5	143	59	55	114	10	14	5	29	0	0	143
ZAMORA	11	18	0	29	10	14	24	1	2	0	3	0	2	29
CASTILLA-LA MANCHA	65	187	15	267	55	173	228	9	10	14	33	3	3	267
ALBACETE	21	67	6	94	20	64	84	1	3	6	10	0	0	94
CIUDAD REAL	17	38	3	58	15	35	50	2	2	2	6	0	2	58
CUENCA	5	22	0	27	3	22	25	2	0	0	2	0	0	27
GUADALAJARA	5	20	2	27	4	16	20	0	3	2	5	2	0	27
TOLEDO	17	40	4	61	13	36	49	4	2	4	10	1	1	61

(Continúa al dorso)

CC.AA. Y/O PROVINCIAS	SOLICITUDES PRESENTADAS				SOLICITUDES RESUELTAS									
					APROBADAS			DENEGADAS				CADUCADAS	DESISTIDAS	TOTAL
	JUBILACIÓN	INVALIDEZ	SIN PNC	TOTAL	JUBILACIÓN	INVALIDEZ	TOTAL	JUBILACIÓN	INVALIDEZ	SIN PNC	TOTAL			
CATALUNYA	602	806	169	1.577	481	605	1.086	123	187	181	491	0	0	1.577
BARCELONA	497	632	142	1.271	397	470	867	99	146	159	404	0	0	1.271
GIRONA	42	53	8	103	35	43	78	7	13	5	25	0	0	103
LLEIDA	25	32	7	64	18	25	43	10	6	5	21	0	0	64
TARRAGONA	38	89	12	139	31	67	98	7	22	12	41	0	0	139
COMUNIDAD VALENCIANA	245	440	49	734	165	320	485	30	52	64	146	103	0	734
ALICANTE	110	117	23	250	70	78	148	15	14	23	52	50	0	250
CASTELLÓN	11	56	0	67	11	45	56	0	8	0	8	3	0	67
VALENCIA	124	267	26	417	84	197	281	15	30	41	86	50	0	417
EXTREMADURA	46	160	2	208	39	142	181	4	13	2	19	0	8	208
BADAJOS	30	113	2	145	25	102	127	3	7	2	12	0	6	145
CÁCERES	16	47	0	63	14	40	54	1	6	0	7	0	2	63
GALICIA	259	519	29	807	247	474	721	10	41	29	80	6	0	807
A CORUÑA	102	239	20	361	98	216	314	4	23	20	47	0	0	361
LUGO	30	54	1	85	27	49	76	1	2	1	4	5	0	85
OURENSE	34	65	3	102	31	60	91	3	5	3	11	0	0	102
PONTEVEDRA	93	161	5	259	91	149	240	2	11	5	18	1	0	259
MADRID	1.315	1.423	75	2.813	1.038	1.136	2.174	277	286	0	563	1	75	2.813
MURCIA	87	30	12	129	20	67	87	12	16	12	40	2	0	129
NAVARRA	34	22	1	57	31	21	52	2	1	1	4	1	0	57
PAÍS VASCO	102	146	2	250	94	121	215	6	24	2	32	3	0	250
ÁLAVA	4	5	0	9	4	4	8	0	1	0	1	0	0	9
GUIPÚZCOA	92	118	0	210	84	96	180	6	21	0	27	3	0	210
VIZCAYA	6	23	2	31	6	21	27	0	2	2	4	0	0	31
LA RIOJA	16	16	1	33	16	16	32	1	0	0	1	0	0	33
CEUTA	13	28	3	44	13	26	39	0	1	3	4	1	0	44
MELILLA	18	85	0	103	18	77	95	0	6	0	6	1	1	103
TOTAL ESTADO	4.724	6.125	476	11.325	3.876	5.087	8.963	649	977	427	2.053	132	177	11.325

**PENSIÓN NO CONTRIBUTIVA
COMPLEMENTO POR ALQUILER CORRESPONDIENTE AL AÑO 2009
CAUSAS DE DENEGACIÓN**

CC.AA. Y/O PROVINCIAS	NO TITULAR PNC	NO SER TITULAR DEL CONTRATO	TENER VIVIENDA PROPIA	NO SER PRIMER TITULAR	PARENTESCO MENOR AL TERCER GRADO	VIVIENDA HABITUAL			NO RESIDIR EN VIVIENDA ALQUILADA	SOLICITUD FUERA PLAZO	TOTAL CAUSAS DENEGACIÓN
						CONTRATO INFERIOR 1 AÑO	RESIDIR MENOS 180 DÍAS	TITULAR PNC MENOS 180 DÍAS			
ANDALUCÍA	55	42	18	15	1	13	29	21	19	6	219
ALMERÍA	2	3	2	0	0	0	1	0	0	0	8
CÁDIZ	26	10	4	2	0	10	8	7	6	0	73
CÓRDOBA	0	5	4	0	0	0	9	8	4	0	30
GRANADA	8	6	0	0	1	2	3	1	0	3	24
HUELVA	3	1	2	0	0	0	0	0	1	0	7
JAÉN	0	1	2	0	0	0	0	0	0	0	3
MÁLAGA	14	6	0	10	0	0	6	3	8	0	47
SEVILLA	2	10	4	3	0	1	2	2	0	3	27
ARAGÓN	17	5	2	0	0	2	3	4	0	0	33
HUESCA	0	0	1	0	0	0	1	1	0	0	3
TERUEL	1	0	0	0	0	0	0	0	0	0	1
ZARAGOZA	16	5	1	0	0	2	2	3	0	0	29
ASTURIAS	13	81	10	3	0	0	30	0	6	22	165
ILLES BALEARS	7	4	4	0	0	0	6	1	6	0	28
CANARIAS	26	15	7	3	2	10	19	2	10	0	94
LAS PALMAS	13	14	7	0	2	7	14	2	7	0	66
S.C. TENERIFE	13	1	0	3	0	3	5	0	3	0	28
CANTABRIA	2	3	0	1	0	3	3	2	0	0	14
CASTILLA Y LEÓN	10	23	9	0	4	4	12	11	8	0	81
ÁVILA	0	1	0	0	0	0	0	0	0	0	1
BURGOS	2	1	0	0	0	0	2	0	2	0	7
LEÓN	0	0	1	0	2	4	2	2	4	0	15
PALENCIA	2	2	1	0	0	0	0	2	0	0	7
SALAMANCA	0	4	1	0	0	0	7	4	0	0	16
SEGOVIA	0	1	0	0	0	0	0	1	0	0	2
SORIA	1	0	0	0	0	0	0	0	0	0	1
VALLADOLID	5	13	6	0	2	0	1	0	2	0	29
ZAMORA	0	1	0	0	0	0	0	2	0	0	3
CASTILLA-LA MANCHA	17	7	4	0	0	2	1	1	1	0	33
ALBACETE	5	3	2	0	0	0	0	0	0	0	10
CIUDAD REAL	3	2	0	0	0	0	0	1	0	0	6
CUENCA	0	0	0	0	0	2	0	0	0	0	2
GUADALAJARA	3	0	0	0	0	0	1	0	1	0	5
TOLEDO	6	2	2	0	0	0	0	0	0	0	10

(Continúa al dorso)

CC.AA. ICO PROVINCIAS	NO TITULAR PNC	NO SER TITULAR DEL CONTRATO	TENER VIVIENDA PROPIA	NO SER PRIMER TITULAR	PARENTESCO MENOR AL TERCER GRADO	VIVIENDA HABITUAL			NO RESIDIR EN VIVIENDA ALQUILADA	SOLICITUD FUERA PLAZO	TOTAL CAUSAS DENEGACIÓN
						CONTRATO INFERIOR 1 AÑO	RESIDIR MENOS 180 DÍAS	TITULAR PNC MENOS 180 DÍAS			
CATALUNYA	169	161	11	1	1	0	19	17	35	77	491
BARCELONA	143	143	9	1	1	0	13	6	30	58	404
GIRONA	6	7	0	0	0	0	3	0	5	4	25
LLEIDA	6	5	0	0	0	0	2	2	0	6	21
TARRAGONA	14	6	2	0	0	0	1	9	0	9	41
COMUNIDAD VALENCIANA	67	9	28	1	4	3	24	2	8	0	146
ALICANTE	24	2	16	0	1	0	6	0	3	0	52
CASTELLÓN	0	0	0	0	0	0	5	0	3	0	8
VALENCIA	43	7	12	1	3	3	13	2	2	0	86
EXTREMADURA	0	4	2	0	0	0	9	3	0	1	19
BADAJOS	0	2	2	0	0	0	7	1	0	0	12
CÁCERES	0	2	0	0	0	0	2	2	0	1	7
GALICIA	29	23	9	0	0	2	10	4	0	3	80
A CORUÑA	20	10	6	0	0	2	5	1	0	3	47
LUGO	1	1	1	0	0	0	1	0	0	0	4
OURENSE	3	3	1	0	0	0	2	2	0	0	11
PONTEVEDRA	5	9	1	0	0	0	2	1	0	0	18
MADRID	8	286	90	30	5	1	38	11	94	0	563
MURCIA	12	7	6	0	1	2	4	3	5	0	40
NAVARRA	1	0	0	0	0	2	0	0	0	1	4
PAÍS VASCO	4	10	0	0	0	1	2	0	2	13	32
ÁLAVA	0	0	0	0	0	0	1	0	0	0	1
GUIPÚZCOA	2	10	0	0	0	1	1	0	0	13	27
VIZCAYA	2	0	0	0	0	0	0	0	2	0	4
LA RIOJA	1	0	0	0	0	0	0	0	0	0	1
CEUTA	3	0	0	0	0	1	0	0	0	0	4
MELILLA	0	0	2	0	0	3	1	0	0	0	6

TOTAL ESTADO	441	680	202	54	18	49	210	82	194	123	2.053
--------------	-----	-----	-----	----	----	----	-----	----	-----	-----	-------

PENSIÓN NO CONTRIBUTIVA COMPLEMENTO POR ALQUILER CORRESPONDIENTE AL AÑO 2009 DATOS SOBRE SEXO Y ESTADO CIVIL

CC.AA. Y/O PROVINCIAS	SOLICITANTES								BENEFICIARIOS								SOLICITUDES DENEGADAS							
	SEXO			ESTADO CIVIL					SEXO			ESTADO CIVIL					SEXO			ESTADO CIVIL				
	Hombres	Mujeres	TOTAL	Solteros/as	Casados/as	Viudos/as	Otros	TOTAL	Hombres	Mujeres	TOTAL	Solteros/as	Casados/as	Viudos/as	Otros	TOTAL	Hombres	Mujeres	TOTAL	Solteros/as	Casados/as	Viudos/as	Otros	TOTAL
	ANDALUCÍA	471	1.191	1.662	583	860	91	128	1.662	372	993	1.365	471	729	67	98	1.365	60	159	219	75	117	11	16
ALMERÍA	20	52	72	25	38	4	5	72	17	47	64	22	34	3	5	64	2	6	8	3	4	0	1	8
CÁDIZ	72	155	227	80	102	18	27	227	31	82	113	39	60	6	8	113	20	53	73	25	39	4	5	73
CÓRDOBA	60	161	221	76	118	10	17	221	52	139	191	66	102	9	14	191	8	22	30	10	16	1	3	30
GRANADA	55	148	203	70	109	10	14	203	47	126	173	60	92	9	12	173	7	17	24	8	13	1	2	24
HUELVA	20	54	74	25	40	4	5	74	18	49	67	23	36	3	5	67	2	5	7	2	4	1	0	7
JAÉN	20	50	70	24	37	4	5	70	18	48	66	23	35	3	5	66	1	2	3	1	2	0	0	3
MÁLAGA	140	375	515	177	276	26	36	515	127	338	465	160	249	23	33	465	13	34	47	17	25	2	3	47
SEVILLA	84	196	280	106	140	15	19	280	62	164	226	78	121	11	16	226	7	20	27	9	14	2	2	27
ARAGÓN	78	176	254	94	65	31	64	254	66	155	221	81	56	29	55	221	12	21	33	13	9	2	9	33
HUESCA	6	15	21	7	6	3	5	21	6	12	18	7	5	2	4	18	0	3	3	0	1	1	1	3
TERUEL	2	6	8	3	2	0	3	8	1	6	7	3	2	0	2	7	1	0	1	0	0	0	1	1
ZARAGOZA	70	155	225	84	57	28	56	225	59	137	196	71	49	27	49	196	11	18	29	13	8	1	7	29
ASTURIAS	240	521	761	206	305	35	215	761	193	401	594	163	224	30	177	594	47	118	165	41	81	5	38	165
ILLES BALEARS	79	173	252	136	76	20	20	252	64	154	218	127	66	17	8	218	14	14	28	5	10	1	12	28
CANARIAS	176	466	642	199	167	50	226	642	136	403	539	169	141	44	185	539	36	58	94	24	27	4	39	94
LAS PALMAS S.C. TENERIFE	121	349	470	153	125	36	156	470	95	309	404	134	104	33	133	404	26	40	66	19	21	3	23	66
S.C. TENERIFE	55	117	172	46	42	14	70	172	41	94	135	35	37	11	52	135	10	18	28	5	6	1	16	28
CANTABRIA	42	88	130	47	53	4	26	130	40	74	114	44	46	3	21	114	2	12	14	3	6	0	5	14
CASTILLA Y LEÓN	207	395	602	195	205	61	141	602	174	343	517	163	175	60	119	517	30	51	81	28	30	1	22	81
ÁVILA	8	15	23	9	8	3	3	23	8	14	22	9	7	3	3	22	0	1	1	0	1	0	0	1
BURGOS	27	46	73	27	25	8	13	73	24	42	66	22	24	8	12	66	3	4	7	5	1	0	1	7
LEÓN	50	99	149	33	67	14	35	149	45	89	134	31	60	14	29	134	5	10	15	2	7	0	6	15
PALENCIA	13	26	39	12	10	5	12	39	9	23	32	9	8	5	10	32	4	3	7	3	2	0	2	7
SALAMANCA	40	60	100	41	26	10	23	100	34	48	82	33	22	10	17	82	6	10	16	6	4	0	6	16
SEGOVIA	15	20	35	14	11	4	6	35	13	20	33	13	10	4	6	33	2	0	2	1	1	0	0	2
SORIA	4	7	11	5	1	1	4	11	3	7	10	4	1	1	4	10	0	1	1	0	1	0	0	1
VALLADOLID	46	97	143	45	46	13	39	143	34	80	114	35	34	13	32	114	10	19	29	10	12	0	7	29
ZAMORA	4	25	29	9	11	3	6	29	4	20	24	7	9	2	6	24	0	3	3	1	1	1	0	3
CASTILLA-LA MANCHA	111	156	267	62	108	25	72	267	95	133	228	57	91	23	57	228	14	19	33	4	17	2	10	33
ALBACETE	42	52	94	20	43	10	21	94	34	50	84	20	37	10	17	84	8	2	10	0	6	0	4	10
CIUDAD REAL	26	32	58	5	15	10	28	58	23	27	50	5	12	9	24	50	3	3	6	0	3	1	2	6
CUENCA	10	17	27	3	16	2	6	27	10	15	25	3	16	2	4	25	0	2	2	0	0	0	2	2
GUADALAJARA	6	21	27	6	8	2	11	27	4	16	20	4	7	2	7	20	1	4	5	2	1	0	2	5
TOLEDO	27	34	61	28	26	1	6	61	24	25	49	25	19	0	5	49	2	8	10	2	7	1	0	10

(Continúa al dorso)

CC.AA. Y/O PROVINCIAS	SOLICITANTES								BENEFICIARIOS							SOLICITUDES DENEGADAS								
	SEXO			ESTADO CIVIL					SEXO			ESTADO CIVIL				SEXO			ESTADO CIVIL					
	Hombres	Mujeres	TOTAL	Solteros/as	Casados/as	Viudos/as	Otros	TOTAL	Hombres	Mujeres	TOTAL	Solteros/as	Casados/as	Viudos/as	Otros	TOTAL	Hombres	Mujeres	TOTAL	Solteros/as	Casados/as	Viudos/as	Otros	TOTAL
CATALUNYA	574	1.003	1.577	485	428	152	512	1.577	395	691	1.086	340	303	107	336	1.086	178	313	491	133	116	53	189	491
BARCELONA	480	791	1.271	387	346	128	410	1.271	326	541	867	267	244	93	263	867	150	254	404	107	92	43	162	404
GIRONA	41	62	103	31	31	5	36	103	33	45	78	26	22	3	27	78	8	17	25	5	11	2	7	25
LLEIDA	20	44	64	17	16	7	24	64	14	29	43	14	11	4	14	43	7	14	21	2	7	3	9	21
TARRAGONA	33	106	139	50	35	12	42	139	22	76	98	33	26	7	32	98	13	28	41	19	6	5	11	41
COM. VALENCIANA	262	472	734	277	224	84	149	734	169	316	485	178	186	77	44	485	63	83	146	91	31	12	12	146
ALICANTE	91	159	250	84	82	35	49	250	52	96	148	38	65	38	7	148	25	27	52	30	10	5	7	52
CASTELLÓN	19	48	67	24	25	2	16	67	15	41	56	20	21	2	13	56	3	5	8	3	4	0	1	8
VALENCIA	152	265	417	169	117	47	84	417	102	179	281	120	100	37	24	281	35	51	86	58	17	7	4	86
EXTREMADURA	68	140	208	60	85	18	45	208	61	120	181	51	74	16	40	181	3	16	19	11	7	1	0	19
BADAJOS	47	98	145	39	63	13	30	145	41	86	127	33	55	11	28	127	3	9	12	8	3	1	0	12
CÁCERES	21	42	63	21	22	5	15	63	20	34	54	18	19	5	12	54	0	7	7	3	4	0	0	7
GALICIA	259	548	807	243	264	80	220	807	224	497	721	214	247	76	184	721	35	45	80	26	16	3	35	80
A CORUÑA	110	251	361	119	98	34	110	361	91	223	314	105	92	34	83	314	19	28	47	14	6	0	27	47
LUGO	26	59	85	28	36	10	11	85	26	50	76	24	35	8	9	76	0	4	4	1	1	1	1	4
OURENSE	34	68	102	27	29	15	31	102	27	64	91	23	27	14	27	91	7	4	11	4	2	1	4	11
PONTEVEDRA	89	170	259	69	101	21	68	259	80	160	240	62	93	20	65	240	9	9	18	7	7	1	3	18
MADRID	986	1.827	2.813	867	1.102	328	516	2.813	762	1.412	2.174	638	835	271	430	2.174	207	356	563	191	251	42	79	563
MURCIA	48	81	129	29	32	14	54	129	35	52	87	20	24	10	33	87	13	27	40	7	7	3	23	40
NAVARRA	15	42	57	12	21	10	14	57	13	39	52	11	17	10	14	52	1	3	4	1	3	0	0	4
PAÍS VASCO	90	160	250	90	51	35	74	250	71	144	215	74	44	32	65	215	17	15	32	14	7	2	9	32
ÁLAVA	3	6	9	2	1	2	4	9	3	5	8	2	1	1	4	8	0	1	1	0	0	1	0	1
GUIPÚZCOA	73	137	210	73	43	30	64	210	57	123	180	60	38	28	54	180	14	13	27	12	5	1	9	27
VIZCAYA	14	17	31	15	7	3	6	31	11	16	27	12	5	3	7	27	3	1	4	2	2	0	0	4
LA RIOJA	11	22	33	7	17	1	8	33	10	22	32	7	17	1	7	32	1	0	1	0	0	0	1	1
CEUTA	9	35	44	4	12	25	3	44	8	31	39	3	10	25	1	39	1	3	4	1	2	0	1	4
MELILLA	45	58	103	22	50	22	9	103	44	51	95	18	48	20	9	95	1	5	6	3	2	1	0	6

TOTAL ESTADO	3.771	7.554	11.325	3.618	4.125	1.086	2.496	11.325	2.932	6.031	8.963	2.829	3.333	918	1.883	8.963	735	1.318	2.053	671	739	143	500	2.053
--------------	-------	-------	--------	-------	-------	-------	-------	--------	-------	-------	-------	-------	-------	-----	-------	-------	-----	-------	-------	-----	-----	-----	-----	-------